ANUL XXIX No. 7708 — 3 LEI EXEMPLARUL — MARȚI 3 IANUARIE 1933

ABONAMENTE
Lei 1000

ATELIERELE TIPOGRAFICE:
IAȘI.—STR. LĂPUȘNEANU 37

Biblioteca Univ... loco

OPINIA

ZIAR POLITIC COTIDIAN

BON No. 44
PREMIILE GRATUITE ALE ZIARULUI OPINIA

IDEI ȘI FAPTE

Resemnare

E un obiceiu — unii nu mai țin deloc la el — de a nu se vorbi de cei dispăruți decât de bine, de a nu releva decât faptele lor de ispravă, de a trece cu vedere păcatele și greșelile lor. Regula aceasta se cuvine oare să fie aplicată și unui an, care nu mai este?

A fost incontestabil un an blestemat în multe rele, ca și predecesorii săi apropiați; un an de suferințe atroce pentru toate popoarele lumii; pentru sărmanul nostru popor; pentru fiecare din noi. Omenirea a îndurat calvarul unor mizerii fără seamăn. Teribila criză și-a urmat nestingherită mersul ei triumfător peste țări și continente. Șomajul a luat proporții și mai alarmante. Supraproducția și subconsumația au continuat să amenințe pacea între popoare. Și nicăieri, nici urmă de prosperitate, de voie bună.

Peste tot un întuneric beznă, o zăpăceală fenomenală, o desnădejde cumplită.

Ce rugă pot înălța către ceruri bieții semeni, decât aceia care flutură pe buzele noastre, ale tuturor: — „Vrem un an mai bun, un an mai fericit"!

*

Insă preziceri sinistre își fac din nou loc:

— „Anul care vine, anul 1933 va fi al falimentului general. Omenirea se va cufunda într'o prăpastie fără fund".

Și aici tocmai ținem să reîmprospătăm în memoria tuturor prezicerile identice deacum un an.

S'a afirmat și pe atunci — cu un exces de cruzime — că prăbușirea generală nu va mai întârzia mult; că pământenii se apropie cu pașii gigantici spre... desnodământul fatal.

A trecut însă și chinuitorul 1932 — așa cum vor mai trece și alți ani — în strădanii, în sacrificii imense, în sărăcie lucie, în desnădejde cumplită, — și omenirea tot mai continuă să se sbată, să lupte, să sufere și să spere.

Nu piere însă, nu se sfârșește, nu capitulează în fața unui destin nemilos. Pentru că omenirea — în totalitatea ei — e eroică, e rezistentă, e otelită în lupte și știe să înfrunte primejdiile, știe să-și făurească visurile îndrăznețe cu prețul lacrimilor și sângelui ei.

Dacă va fi nevoie se va mai îndura încă un an, se va suferi, se va muri de foame. Se va da o dovadă în plus a unei admirabile resemnări, duse până la jertfire de sine. Totul, în speranța venirii unor vremi mai fericite; cu un scop bine determinat: să fie odată bine.

I. L. BASARABEANU

Actualitate politice

Conflictul provocat
de d. Madgearu

Se menține la ordinea zilei „cazul Madgearu", — în legătură cu atacul nediplomatic al ministru ui de finanțe, contra împrumutului de 100 milioane lire italiene încheiat de d. Manoilescu (în timpul guvernării averescane).

Afirmațiile d lui Madgearu au fost dezmințite prin cunoscutul comunicat al guvernului. Ministrul de finanțe s'a văzut într'o situație jenantă, care-l obliga la demisie.

A cerut satisfacție; și atunci s'a publicat al doilea comunicat în sensul că prima dezmințire nu privea persoana d lui Madgearu. Satisfacție,... văd t nesatisfăcătoare!

Și ca să-și ia revanșa d Madgearu a publicat o scrisoare în care menține că „împrumutul italian a fost onteros", — amintind că același lucru la spus la timp, ca simplu deputat de opoziție!

Adica, a vrut să sublinieze că d-sa este consecvent cu atitudinile din vremea opoziției; spre deosebire de d. Maniu și de alții..

Se menține deci conflictul destul de acut care ar obliga moralmente pe d. Madgearu să părăsească guvernul.

E la mijloc și o dificultate directă cu Italia. Împrumutul în chestie nu fusese contractat de bancherii italieni, ci deadreptul de statul italian. Așa că expresiunil tari ale ministrului nostru de finanțe, au creiat o problemă diplomatică.

Dacă d. Madgearu nu se va da dus și guvernul îl va tolera, — vom crede că s'a recurs la platitudini pe lângă guvernul fascist, pentru a se scuza nedibăcille d-lui Madgearu. Adica, o diminuare de prestigiu pentru țară, de dragul unui politician ne-la locul lui.

Or, credem că țara e mai bucuroasă să renunțe la d. Madgearu...

X.

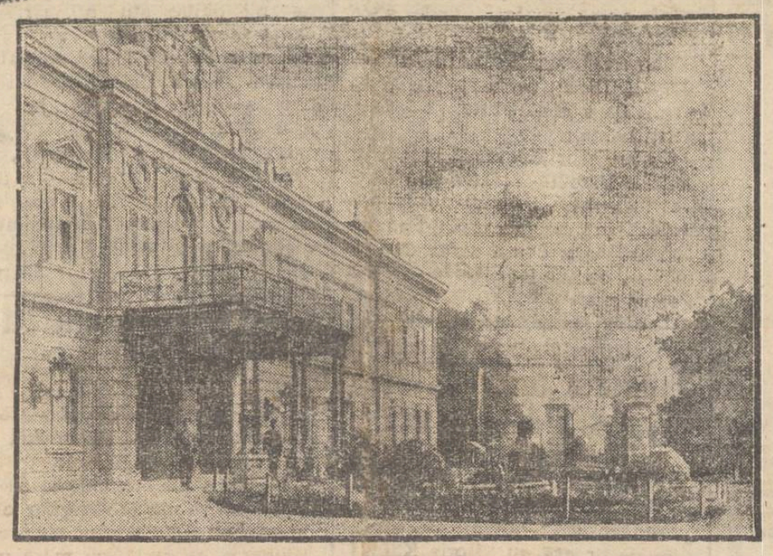

În țara atentatelor politice

Am relatat cum s'au produs sângeroasele incidente politice din capitala Bulgariei, unde mai mulți macedoneni, utilizând revolverele contra adversarilor politici, au ucis câteva persoane.

În clișeu: piațeta din fața palatului regal din Sofia, unde s'au comis atentatele politice.

O lege a finanțelor locale
va înlocui legea maximu'ui
înlesniri la alcătuirea bugetelor comunale și județene

În ajunul sărbătorilor s'a depus în parlament, pe lângă legea de modificare a administației locale, și o lege generală asupra finanțelor publice.

În acest din urmă proect se prevăd impozitele și taxele ce le pot încasa comunele și județele pentru alcătuirea capitolului „venituri" din bugetul pe anul 1933 și următorii.

Actualmente, se știe că administrațiile comunale și județene se conduc după legea maximului din 1923.

După votarea legii finanțelor locale — ce a ce se va produce produce sigur, după vacanță, — legea maximului va fi abrogată.

Din lămuririle ce ni le-a dat d. prim ajutor de primar N. Georgescu, reiesă că legea finanțelor locale va contribui cu mult la ușurarea modalităților de fixare a taxelor ce se cuvin municipiului. În anii trecuți când bugetul municipiului venea spre aprobare în fața instanțelor judiciare administrative, era supus unor modificări ce nu erau în concordanță cu interesele primăriei. De pildă cazul bugetului de anul trecut, când d-l prim ajutor de primar Georgescu a introdus o taxă comunală la automobile, dar ea a fost anulată.

De data aceasta, pe baza noue legi financiare, comunele și județele vor fi suverane să-și fixeze taxele prin regulamente alcătuite ad-hoc. În acest fel se vor întocmi bugetele pe 1933, — întrucât noul an bugetar — va începe dela 1 Aprilie, — dată când legea finanțelor se va afla în vigoare.

*

Și pentrucă se așteaptă înfăptuirea legii finanțelor, d. ajutor de primar Georgescu a oprit regulamentul prin care fixase noile taxe pe anul 1933, urmând ca el să fie aprobat de delegația permanentă și consiliul municipal abea după votarea legii așteptate. Dar e sigur că dela 1 April va intra în vigoare și acest regulament.

C. Vlad

„OPINIA"
LITERARĂ ȘI ARTISTICĂ

Vorbe...

Dispar anticvarii

Am notat la timpul său „provocat de desființarea librăriei Barasch. Acum se anunță și dispariția anticvariei Saraga, proprietarul ei fiind pregătit să plece la București. Încă o librărie veche care se stinge...

În aceste fapte nu trebuie să vedem numai întâmplarea brută a unor prăvălii ce se închid, ci agonia unui spirit de preocupări intelectuale. Pe vremuri, anticvăr ile erau generoase surse de cultură. Intelectuali în vârstă, alături de tineri studenți și elevi, răscoliau rafturile amintirilor, scoțând de sub colbul anilor: cărți vechi, reviste uitate, hârtii îngălbenite de vremi.

Astăzi, anticvarii trebuie să-și strângă „marfa demodată", fiindcă nu mai sînt clienți. Prea puțini au mai rămas aceia care mai au timpul și posibilitatea să scuture praful de pe cărți, pentru a căuta voluptatea specială a unei „descoperiri" intelectuale. Astăzi timpul și activitatea sînt consumate în întregime pentru îndestularea stomacului. Și deaceia în dispariția anticvarilor trebuie să vedem un alt eject al crizei economice.

Se duc anticvarii și ne lasă regretul oricărei agonii, care stinge farmecul unor frumoase amintiri.

i. b.

...și fapte

Un roman al Gretei Garbo

Un ziar suedez anunță o știre, care a provocat mult interes. Ziarul afirmă că Greta Garbo scrie un roman. Lucrarea a fost începută în America și continuată la Stockholm.

Ce cuprinde romanul, nu se știe precis, întrucât vedeta refuză să dea precizări. Se crede însă că acțiunea se plasează în mediul actorilor de filme și că ar fi o satiră destul de aspră la adresa publicului și a conducătorilor de case de cinema.

În orce caz, orcum va fi romanul, e de presupus că Greta Garbo va fi asaltată de editori.

Datoria...

Doi evrei trec noaptea prin'o pădure. La un moment dat apare o bandă de hoți:

— Banii sa viața!

Unul din evrei se adresează celuilalt:

— Mendel, știi că-ți datorez 200 lei. Poftim banii!..

(Continuarea în pagina II-a)

DIN TOATA LUMEA

Un scafandru în luptă cu o caracatiță — Vaporul american „Kernoozer" a plecat acum câteva zile în Bridlington—Bai, pentru a face explorări în fundul apelor. Primul care a coborât a fost Patrick Murphy, unul din cei mai îndrăzneți scafandri.

Trecuse jumătate de ceas, un ceas, două ceasuri și Murphy nu dăduse niciun semn de viață. Atunci oamenii de pe vapor au tras frânghiile de siguranță și scafandrul a fost adus la suprafață. Dar spre uimirea tuturor, Murphy era „îmbrățișat" de o caracatiță enormă, lungă de un metru și cu tentacule de câte 40 centimentri fiecare.

Imediat câțiva marinari au sărit cu cuțite și bare de fier, reușind să doboare animalul marin. Scafandrul a declarat că timp de două ore s'a luptat cu caracatița voinică, fără a izbuti s'o ajunge. La un moment dat, animalul i-a prins mâinile cu tentaculele și omul n'a mai putut face nicio mișcare. Dacă echipierii nu l-ar fi scos la timp, scafandrul ar fi fost răpus în fundul mării.

*

O dublă tragedie pentru un dar de Crăciun — O tragedie impresionantă s'a întâmplat la Lundenburg (Austria). De Crăciun soții Maria și Iosif Hanysch s'au luat la ceartă, din cauza unui cadou care n'a plăcut nevestei.

Sfada a luat asemenea proporții, încât la un moment dat bărbatul a turnat stricnină într'un pahar cu apă și a vrut să bea. Dar femeia i-a smuls paharul din mână și a înghițit ea conținutul. Soțul a dizolvat o nouă doză de stricnină și apoi s'a otrăvit și el.

A doua zi, lângă pomul de Crăciun, au fost găsite două cadavre și cutioara cu un inel, cadoul care a provocat această dramă stupidă.

*

Omul fără somn — Am relatat acum câtva timp cazul unui spaniol care nu doarme decât foarte rar. Acum se anunță din Budapesta un caz similar mai surprinzător.

E vorba de un anume Paul Kern, agent la o societate de asigurare, care de 17 ani n'a mai dormit de fel.

Kern are acum 49 ani și dela vrâsta de 32 ani a pierdut cu desăvârșire necesitatea somnului. Medicii care l-au examinat fără a putea explica științificește fenomenul, găsește că e un caz într'adevăr unic în analele medicinii. Kern, deși nu doarme, nu se simte niciodată obosit.

Astfel el trăește aproape o viață dublă de om...

*

Zaro Agha, slujbaș la 158 ani — Am anunțat că Zaro Agha s'a reintors în patria lui, în Turcia. În vrâstă, după cum se spune, de 158 ani, acest adevărat Mathusalem al epocii noastre, se simte încă destul de voinic.

Cea mai bună dovadă este că Zaro Agha, care și-a cheltuit toată averea cu cumpărarea unei case, a cerut statului să-i dea o slujbă. Și rugămintea i-a fost satisfăcută.

Acum câteva zile cel mai bătrân om din lume și-a luat în primire postul de portar la prefectura din Istambul. Moșneagul dovedește multă conștiinciozitate în serviciu. Iar la prefectura din Constantinopol au început să vie numeroși vizitatori, ca să-l vadă și să vorbească cu faimosul Zaro Agha...

IN 43 ZILE
cu barca peste Atlantic

După cum anunță ziarele din New-York, acum câteva zile a sosit la Miami (Florida) tânărul norvegian Hansen, în etate de 26 ani. El a venit într'o barcă lungă de 8 metri, cu care a reușit să traverseze Atlanticul în 43 zile.

Drumul pe ocean a fost foarte periculos, întrucât îndrăznețul navigator a întâmpinat furtuni puternice. Hansen era însoțit în barcă numai de un câne și o pisică, de care s'a îngrijit tot timpul, dându-le de mâncare și punându-i la adăpost în vreme ploioasă.

Tânărul norvegian a acordat până acum câteva interviewuri în America și n'ar fi exclus să ajungă actor de cinema.

SCANDAL LA UN TEATRU
ÎNTRE GALERIE ȘI PARTER

Un scandal puțin obișnuit s'a înregistrat la „Deutsches Theater" din Berlin, cu prilejul reprezentării piesei „Împărat și țăran" de Hays.

La un moment dat cineva dela galerie a strigat celor de jos: „Voi sânteți împărații tirani și odioși". Iar din stal au ripostat glasuri: „Și voi, pebea de demagogi". Cum balconul și parterul teatrului s'au solidarizat unul contra celuilalt, s'a produs un scandal nemaipomenit. Timp de un sfert de ceas, între galerie și stal, a fost un violent schimb de insulte.

Pentru potolirea scandalului, s'a cerut intervenția poliției. Turbulenții au fost evacuați din sală și spectacolul a continuat într'o atmosferă destul de penibilă.

DISCUȚII ȘI PARERI

CUM SE AJUNGE LA FERICIRE
AMINTIRI ȘI INTAMPLARI DIN VIAȚA

de August Scriban
profesor

De când eram elev în liceu, îmi aduc aminte de o cugetare: „Fie-care e autorul soartei lui", pe care am citit-o mai întâi în limba latină (*Quisque suae fortunae faber est*) și mi-a rămas înfiptă în memorie pe totdeauna. Acuma, după ce am treout și de amează și mă apropii de apus, mulțămit cu ceia ce mi-a dat Dumnezeu (sau natura dacă vrei să-i zici așa), mă gândesc la vorba de mai sus și recunosc eternul ei adevăr.

Am în catalogul meu nenumărate exemple de oameni care au știut să fie fericiți ori mulțămiți și de alții care n'au știut. Ca să fii fericit trebuie să fii sănătos și harnic, apoi prevăzător, și deci cumpătat și econom (dar nu zgârcit). Dacă ai aceste calități, e greu să nu fii fericit. Fiind harnic și cumpătat, nu vei fi invidios și bosunflat, ci vesel și milos. Prin muncă și economie, netemându-te de ziua de mâne, vei căuta să răspândești în prejurul tău veselie și ajutor și nu vei simți altă întristare de cât că nu poți ajuta pe toți cei ce-ți cer din ochi fără să întindă mâna.

Omul pofticios e iubitor de câștiguri pe nemuncite, și de aceia e jucător de cărți și, la nevoie, hoț și chiar ucigaș. Am înaintea ochilor un tip care, după ce, toată viața, a fumat, a mâncat aperitive, a băut și a jucat cărțile, acum visează exproprierea urbană ca să aibă și el o casă în locul celei pe care a vândut-o ca să aibă pentru poftele lui. Cu țigara'n mână, cu capu'n pământ, merge gânditor vorbind singur și mormăind nu știu ce la adresa „ciocoilor". Dar cine vor fi fiind ciocoii ceia, în al căror club el a manevrat cu biblioteca lui Grimaud, nu știu. În orice, caz, e un nemulțămit care răspândește descurajarea împrejurul lui.

Altul, acuma mort, a rămas cu patru clase secundare și a intrat în armată, unde a ajuns sergent. Una din marile lui plăceri era să se ducă la „șantan", cum se numeau pe atunci teatrele de varietăți, și, în schimbul celor unici 30 de bani pe care-i avea în buzunar să ceară o cafea, să caște gura la câte-o Unguroaică naufragiată care, ținând o chitară'n mână, cântă nu știu ce *hondronbondron, Iștenem!*

Apoi venea pe la mine, că eram vechi prieteni, și exclama cu beatitudine: „Am fost la șantan!" Eu consideram o injosire a te duce pe acolo, și apoi și o profundă prostie, iar el credea că l-a apucat pe Dumnezeu de picior!

Fiind dezordonat, n'avea bricel și recurgea la briciul meu, totdeauna bine ascuțit. Mai târziu, i-am dăruit chiar unul din cele două brice ale mele, iar peste câtva timp l-am văzut la el ruginit și neutilizabil! Iacătă dovada că nu se pricepea să fie fericit!

Într'o seară, a avut la șantanul lui un conflict c'un căpitan pe chestiunea salutului (Ce căuta acolo căpitanul, la un loc cu „sergenții?"). Mai pe urmă a reușit să intre elev la școala militară, și iacătă-l ofițer! Războiul l-a găsit maior, a intrat în foc, a ajuns locotenent-colonel și apoi a fost scos la pensie. Era bolnav, nu puteai să-l lași singur. Vechiul lui spirit de dezordine îi făcea să critice toată lumea. Dacă-l ascultai și-l aprobai, era încântat. Dacă-l contraziceai, se făcea foc. În sfârșit, boala l-a secerat. A fost un om care nu s'a priceput să fie fericit. Noroc că n'a avut copii.

Fericirea începe de departe: din generațiunile precedente. De aceia, ca să fii fericit, trebuie să cauți să-ți păstrezi sănătatea ca să transmiți urmașilor tăi dorul de muncă sistematică, din care rezultă dorul de viață, veselie și plăcerea de a da ajutor discret nenorociților.

Dar un om dezordonat cum ar putea fi fericit? Dacă e sărac și are copii, evident că nu trebuie să fumeze și să bea cheltuind banii copiilor, pe care i-a adus pe lume fără ca ei să fi cerut. Și apoi e mare lucru să nu fumezi și să nu bei? Dezordonatul zice că fumează și bea „ca să uite"! Ce să uite? Nimic! Asta e o scuză pentru viciile lui. Ar fi mult mai mare plăcere pentru el să cheltuiască banii pentru nevoile familiei și să fie așteptat cu bucurie de copiii lui. Dar așa? Fug și copiii de el când îl văd venind bosunflat.

Mai zilele trecute am văzut unul din aceste exemplare de oameni: nasul roș de beție, ochii painjiniți, în picioare niște ciorapi rupți prin care se vedea pielea călcâiului când pășea clămpănindu-i pantofii. Era timp de galoși, pe care el nu-i avea. Dar avea bani pentru tutun, care costă, pe lună, cât 2-3 părechi de galoși.

Tocmai trecea un automobil frumos cu niște „ciocoi".

— Uite-te, ciocoii dracului, cum se lăfăiesc în automobil! îmi zise el plin de furie.

— Dar n'ar fi fost mare lucru să ai și tu un automobil, mai bețivane! i-am răspuns eu. Socotește banii cheltuiți pe vin și tutun de la 30 până la cei 60 de ani pe care-i târâi acuma ca un hodorog, și vezi că așa e!

Asemenea oameni sunt veșnic nemulțămiți și vorbesc de „evoluție". Oare „societatea" e vinovată că bețivanul de mai sus a-

(Continuarea în pagina II-a)

„ERICSON"
ATELIER ELECTROTECHNIC
Aduce la cunoştinţă onor. clienţele că începând dela 1 Ianuarie a redus următoarele preţurile şi anume:
Încărcarea cristalului *acumulator* de radio Lei 20
„ „ „ de automobil „ 60
Deasemenea a redus preţurile pentru BOBINAJE.

Cunoaşte-te pe tine însuţi
Oglinda trădează fotografia spune totul
Dar **o fotografie bună** realizată după progresele artei moderne, nu se poate obţine decât la cel mai apreciat fotograf ieşan
ZAHARIA WEISS
Furnizorul Curţii Regale
Atelier fotografic în genul marilor case din străinătate.

Vinul Tonic-nutritiv
al Farmaciei Curţei Regale Fraţii Dr. Konya
Conţine principiile activedin Kola, şi Coca, quarana şi cacao în vin de Malaga. — Se recomandă în: surmenaj fizic şi intelectual; lipsa de poftă de mâncare anemie; debilitate; convalescenţă; afecţiuni cardiace şi maladii nervoase ca tonic şi reconstituant.
Depozit general: Farmacia Curţei Regale
Fraţii Dr. Konya, Succesor Dr. E. Grozea, Iaşi
Unde nu se află se trimite cu ramburs prin poştă.

DOCTOR
A. HOFFMAN
s'a MUTAT în
str. Mărzescu 13
(colţ cu str. Căpitan Paul) consultă:
Boli nervoase şi Boli de nutriţie
dela 10—12 şi 4—7

Cu ocazia sărbătorilor s'au pus în vânzare
Vinuri din viile M. A. Bădăreu
în Str. Păcurari 36
Calităţi superioare, preţuri modeste.

Chestura Poliţiei Municip. Iaşi
Biroul Control al Servitorilor
Str. Procopie 10
PUBLICAŢIE

Se aduce la cunoştinţa publică că toţi acei ce au servitori conform art. 19 din legea controlul servitorilor sunt obligaţi să-i înscrie la acest birou.

La prezentarea spre a le scoate libret de servitor vor aduce şi buletinul de populaţie al Bir. Central Iaşi — sau o dovadă că s'au înscris la acest birou precum şi 2 fotografii.

Servitorii care posedă manuale sunt obligaţi a le viza în fiecare an şi de câte ori se schimbă dela un stăpân la altul.

Toţi aceia ce nu se vor conforma sus arătatei publicaţiuni se vor da în judecată conform art. 6, 7 şi 59 din legea controlului servitor.

Şeful Bir Control Serv. Iaşi
Voişel Gheorghe

DOCTORUL
Ovidiu Cordescu
consultă zilnic pentru boli de
Nas, gât şi urechi
dela 4—7 p. m.
în str. Mărzescu No. 16

Presă dublă
actualmente în funcţiune se vinde ieftin din cauza lipsei de loc.
A se adresa la Administraţia ziarului „Czernowitzer Morgenblat" *Cernăuţi*, str. Poincaré No. 8.

DOCTORUL
R. DAMSKER
str. Ghica-Vodă No. 44-46
consultă zilnic
MEDICINA INTERNA
SIFILIS şi
GENITO-URINARE
Diathermie şi băi de lumină
între orele 8-11 a. m. şi 3-7 p. m.

DOCTOR
SOLO SCHREIFEL
Boli interne, Boli de piele, venerice-syfilis
Raze Ultra-Violete, Diathermie
Analize de singe
Consultaţii 8—11 ; 2—9
Dumineca, numai dimineaţa
str. Anastasie Panu No. 70
(vis-a-vis de Palatul Ad-tiv)

DOCTOR
Mendel Avram
— Medic de spital —
Consultă zilnic între 8—10 dimineaţa şi 3—7 p. m.
BOLI CHIRURGICALE, BOLI DE FEMEI, NASTERI, VENERICE
Iaşi, str. Costache Negri 15
Deasupra farmaciei Margulies)

MOARTEA
depozitarului nostru din Podu-Iloaiei

Podu-Iloaiei 2. In după amiaza de Sâmbătă 31 Decembrie, a încetat din viaţă la locuinţa sa din str. Carol, librarul Aron Iţicovici, depozitarul ziarului nostru din localitate.

Defunctul era un vechi şi conştiincios comerciant din Podu-Iloaiei, fiind apreciat şi în lumea negustorească din Iaşi, unde avea relaţiuni.

Inmormântarea a avut loc ieri după amiază. Intreaga populaţie evreiască a luat parte la trista solemnitate.

D. profesor Epştein, directorul şcoalei israelito-române, a evidenţiat însuşirile şi activitatea filantropică a dispărutului. Familia defunctului a donat suma de 10 mii lei, comunităţii israelite din Podul Iloaiei. Cor.

Ajutor ministerial
pentru Academia de Arte Frumoase

O impresionantă solemnitate a avut loc în ajun de Anul Nou la Academia de Belle-Arte, în prezenţa d-lui ministru Andrei.

Fiind Vineri în Capitală, d. Andrei n'a uitat expoziţia colectivă a pictorilor moldoveni şi a căutat un chip, să recompenseze pe unii dintre studenţi, cari au expus lucrări interesante.

Prin o mare sforţare, ministrul a găsit suma de 15.000 lei pe care a distribuit-o în ajun de Anul Nou.

La mulţumirile rectorului, d. Andrei a răspuns, că nu va uita această şcoală în care constată cu mare satisfacţie că se munceşte serios şi se face artă.

Dan

La comunitatea armeană din Iaşi

In chestia conflictului de la comunitatea armeană, d. Mihai Manea, preşedintele Comunităţii, ne dă lămuririle următoare:

— Eu n'am făcut decât să îndeplinesc voinţa enoriaşilor care doresc angajarea unui alt preot, Adunarea generală, cu mare majoritate, a confirmat această dorinţă. De altfel, slujba religioasă n'a fost întreruptă, ci se oficiază de către bătrânul preot al bisericei".

Inregistrăm această declaraţie, în aşteptarea celor ce pot urma.

REP

„OPINIA"
LITERARA ŞI ARTISTICA
(Continuarea din pag. I-a)

Cele 5 continente

Am anunţat că Bernard Shaw a pornit într'un lung voiaj prin toată lumea şi că înainte de plecare, a declarat ziariştilor că se duce să se recreeze. Scopul adevărat al călătoriei pare însă a fi altul.

După cum relatează o revistă literară din Londra, Bernard Shaw a plecat să adune material pentru o vastă lucrare. Ar fi vorba de o mare frescă intitulată „Cele cinci continente", în care Schaw va zugrăvi aspecte din viaţa mai multor popoare.

Clipe vesele

— Ţi-a ars prăvălia săptămâna asta?

— Incă nu; însă cred că săptămâna viitoare.

Bibliografie

— „*Moldova juridică*" (numărul pe Decembrie) aduce interesant şi bogat material cu privire la diferite chestiuni judecate la Curtea de Apel şi la tribunalul din Iaşi. Revista este redactată de d-nii Const. Simionescu, Dem. Botez, Marcel Câmpeanu şi B. Jurist.

— „*Vegetarismul*", o nouă revistă apărută la Bucureşti, subt conducerea d-lui Eugen Regis. Publicaţia conţine diverse articole şi sfaturi pentru răspândirea vegetarismului. Exemplarul 5 lei.

— A apărut No. 2 din revista „*Pegas*" editată la Bucureşti subt conducerea d-lor Gh. Răpă şi Al. Raicu. In cuprins: versuri, informaţie, critică, comentarii. Din paginile revistei respiră un frumos elan tineresc.

x D. av. Vladimir Holota din Iaşi a fost numit traducător pentru limbile slave, la serviciul de presă dela legaţia română din Varşovia.

DOUA MILIOANE LEI
PENTRU EPITROPIA SFT. SPIRIDON

De anul nou, eforia Sft. Spiridon a primit un cadou important.

In urma repetatelor intervenţii, ministerul de finanţe a emis în seara de 29 Decembrie un acreditiv în sumă de 2 milioane lei, pentru Spiridonia din Iaşi.

Suma a fost acordată din creditul extraordinar, şi acreditivul a fost adus de un cunoscut avocat ieşan.

Din aceste două milioane, o sumă importantă va servi la plata curentului furnizat de uzina electrică, iar restul pentru reparaţii şi pentru furnizorii de alimente.

Chestia pânei
Un ajutor de primar ultragiat
de către un brutar

Un curios incident s'a întâmplat acum câteva zile.

D. ajutor de primar Horga, împreună cu d. Carp şeful serviciului administrativ, au venit în inspecţie la brutăria din str. Brătianu a d-lui Filip Simionovici.

Acolo au constatat că se fabrică pâine lux în greutate nereglementară.

Reprezintanţii primăriei voind să aplice amenda, d. Simionovici ar fi insultat pe d. Horga, afirmând că îl persecuta fiindcă aduce făină din alte judeţe. La un moment dat d. Simionovici ar fi spus că d. Horga a luat „spagă" dela morari, ca să-l persecute.

In urma acestor fapte, brutarul Simionovici a fost dat în judecată pentru ultraj.

Procesul se va judeca astăzi 2 Ianuarie la Judecătoria Ocolul I Urban. REP.

Solemnitatea de Anul Nou
la Mitropolia Moldovei

Cu prilejul Anului Nou, ieri dimineaţă la ora 11, în Catedrala mitropolitană, s'a oficiat un Tedeum de către un sobor de preoţi, în frunte cu I. P. S. S. Mitropolitul Pimen.

Răspunsurile au fost date de excelentul cor al Mitropoliei, dirijat de d. prof. Vasile Popovici.

La această solemnitate au luat parte autorităţile civile şi militare.

După serviciul religios, asistenţa, în frunte cu Mitropolitul, a ieşit în curtea Mitropoliei unde s'au trecut în revistă trupele.

Recepţia

Apoi chiriarhul Moldovei a invitat pe şefii autorităţilor în Palatul mitropolitan unde s'a servit o gustare.

Luând cuvântul I. P. S. S. Mitropolitul Pimen, urează asistenţei un an nou, de pace şi belşug.

Inchee cu urări pentru M. S. Regele.

Răspund d-nii: primar Bogdan în numele cetăţenilor din Iaşi; d. procuror general Coroi în numele magistraturii; d. Traian Bratu în numele Universităţii; d. St. Mihalache directorul Regiei, etc. după care asistenţa vizitează saloanele Palatului Mitropolitan.

Chiriarhul Moldovei dă explicaţii asupra fiecărui lucru, şi arată o icoană lucrată cu măestrie de o călugăriţă din Ardeal.

Apoi se vizitează camera în care a stat Regele Ferdinand în timpul războiului, Mitropolitul numeşte această cameră „dormitorul istoric". Apoi şefii autorităţilor, urând „mulţi ani" I. P. S. S. Mitropolitului, s'au retras.

Gr. Spiru

INFORMAŢIUNI

x **Demonstraţ a georgistă.**— Liberalii georgişti nu-şi permit răgaz, în vederea întrunirei de la 8 Ianuarie.

In oraş şcoalarele sunt în fierbere. Ficce sector va porni de la clubul respectiv la ora 8 dimineaţă, cu steaguri şi pancarte, indicând sectorul.

O poliţie formată din membrii clubului, va veghea ca ordinea şi liniştea să nu fie tulburate.

x La locuinţa d-lui Dr. Cazacu, s'au perindat ieri un mare număr de medici şi personalităţi care au felicitat de Anul Nou pe distinsul director al regiunei sanitare.

x Profesorii şi câţiva învăţători din Botoşani au introdus acţiuni în contencios la Curtea de apel Iaşi contra ministerului de instrucţie, cerând să li se plătească coeficientul de gradaţie pe anii 1928—1932, şi orele suplimentare.

x Parchetul local a emis rechizitoriu pentru furt împotriva lui Niculai Covăsneanu din str Stejar No. 11, autorul unui furt la d. Ioan Praisa. De asemenea s'a mai emis rechizitoriu contra femeiei Maria Butu din Orhei, autoarea unui furt comis la d-na Talia Lupvici din str. Bas-Ceauş No. 1.

x Agentul Simion dela brigada de urmărire a arestat pe individul From Schwartz din str. Mărzescu 21, care are de executat un mandat de arestare de doi ani, pentru tăinuire de furt.

x La cabinetul II instrucţie au fost cercetaţi mai mulţi săteni din P. Iloaie, Dumeşti, Românesti şi Uricani, acuzaţi de furturi de cai. Banda, condusă de fraţii Vătăjelu din P. Iloaiei, se află arestată acum la brigada de urmărire.

x Au fost sparte geamurile chioşcului din str. Ştefan cel Mare furându-se reviste şi ziare.

Autorul acestui furt, un anume I. Chelăriţei, a fost arestat.

Asociaţia funcţionarilor de bancă

Aduce la cunoştinţa membrilor săi, că în conformitate cu prevederile statuare, Adunarea Generală va avea loc Duminică 15 Ianuarie 1933, ora 10 a. m. în localul Camerei de Comerţ din localitate.

La ordinea zilei:

1) Raportul cenzorilor, 2) Descărcarea vechiului comitet, 3) Alegerea unui nou comitet, 4) Diverse.

Spectacolele zilei
Unde mergem astăzi?..
2 Ianuarie
Teatrul Naţional. —Relâche.
Teatrul Cinema Trianon. — „*Frankenstein*" (omul monstru), film de groază cu Boris Karloff în rolul principal. Al doilea film: „*Noaptea aventurilor*", comedie muzicală germană cu Fritz Grünbaum şi Max Hansen. Complectare: jurnal Paramount.
Cinema Sidoli. — „*Văduvul vesel*", operetă germană cu Maria Paudler şi Walter Jansen; „*Intoarcerea depe front*" (film de război) cu Douglas Fairbanks. In plus jurnal sonor Fox şi trupa de maimuţe Gabriello.
Teatrul Phönix. — „*Aripi frânte*" (film cu lupte) în rolurile principale cu Charles Farrel şi Magde Ewans; „*Lacrimi de iubire*", dramă sentimentală şi o complectare distractivă „Covorul fermecat".
Cinema Ghelter. — Relache.

O coafură puteţi face ori unde. ***Insă o coafură individuală*** durabilă şi reuşită obţineţi numai la
--- Coafor DEMEK S-sor ---

PRODUSELE VICHY-ETAT
SAREA VICHY-ETAT Sare naturală extrasă din Apele pentru a face o apă alcalin
PASTILE VICHY-ETAT 2 sau 3 după masă uşurează Digestia
COMPRIMATE VICHY-ETAT Spre a se prepara singur o apă digestivă gazoasă.
A se feri de contrafaceri şi substituţiuni 3

A apărut senzaţionalul roman de Liviu Rebreanu
Răscoala
VOL. I Se mişcă ţara
„ II Focurile
Editura „Adevărul" — Preţul ambelor volume Lei 160.
De vânzare la toate chioşcurile de ziare şi la S. Peret, Piaţa Unirei

D-na ROZA
care a lucrat la Coafor „Unirea" înştiinţează onorata clientelă că lucrează la
Coafor KLEINER & ANA
str. Lăpuşneanu 31

Dacă doriţi un săpun economic pentru higiena corpului cereţi numai renumitul săpun „JOCKEY - CLUB".

DISCUŢII ŞI PĂRERI

CUM SE AJUNGE LA FERICIRE
(Continuarea din pagina I-a)

vea ciorapii rupţi? El numai din vin şi tutun ar fi putut fiind neînsurat să aibă o casuţă şi nişte părăluţe ca să-şi facă o cafeluţă şi s'o bea fericit la gura sobei. Atunci n'ar mai fi dorit „revoluţie", că s'ar fi gândit că poate să vie un „ghiorlan" care să-i pretindă să-i dea şi lui o odaie (dacă nu chiar toată casa)!

Şi eu îs nemulţămit de situaţiunea financiară a ţării, dar nu doresc de loc revoluţia, ci evoluţia, că ştiu că cei vinovaţi de sărăcia actuală, cum vor simţi că se clatină, ceva, vor şi spala putina peste graniţă!

Dar asemenea tipuri de oameni veşnic nemulţumiţi care acuză pe alţii de sărăcia lor provenită din viţii, au fost şi înainte de război şi, totdeauna. Intre nişte pescari din Dobrogea erau unii cumpătaţi care beau ceai şi aveau aspectul unor oameni cum se cade, mulţămiţi şi cuviincioşi cu lumea. Ceilalţi pescari îi ridiculizau că beau „apă caldă colorată" în loc să bea, ca ei, vin şi rachiu, să se îmbete, să se înjure, să se bată şi să rămâie unul mort la cârciumă, cum s'a şi întâmplat.

Dar vine timpul când cel viţios îşi recunoaşte greşala şi se declară singur păcătos. Astfel, acum o săptămână, un căruţaş de pe lângă Bucureşti, îmbătându-se, a pornit noaptea cu căruţa pe şinele căii ferate! Curând l-a ajuns din urmă un tren, care l-a sfărâmat căruţa, i-a omorât un cal şi l-a rănit grav pe el.

Când s'a deşteptat din beţie, la spital, plângea amar şi-l acuza pe cârciumar, aşa cum alţii îi acuză pe „ciocoi" de sărăcia lor.

Iacătă deci că, fără prevedere, nu poate fi fericire! Când tu, ca un nebun, vii şi te izbeşti cu automobilul ori cu căruţa în tren, mai poţi aduce scuza că bariera nu era lăsată? Dar oare mai trebue barieră pentru omul care merită numele de „om"? Bariera e pentru vite, iar omul n'are nici odată nevoie de ia! El, cum ajunge la şine, se opreşte şi se uită şi trece dacă se poate, căci trenul nu soseşte ca trăsnetul de cât pentru cel trăsnit din născare ori din beţie.

Niciodată nu e vinovat cantonierul, care e pus acolo pentru vite, nu pentru oameni!

Omul poate fi prea fericit cu colosala minte pe care i-a dat-o Dumnezeu. Dacă omul poate învăţa cea mai adâncă matematică, fizică, chimie; dacă poate pătrunde în tainele naturii şi să vadă cu telescopul şi microscopul minunile lumii; dacă poate învăţa 40—50 de limbi fără să înebunească, oare asta nu e prea mult ca să fii fericit? E destul şi prea destul! Fericirea e în tine, proficiosule! Dacă ştii să-ţi comanzi ţie, eşti fericit! Termin tot c'o cugetare care mi-a rămas din grămăticuţa latină: *Imperare sibi difficillimum est* (a-ţi porunci ţie e cel mai greu lucru)!

August Scriban

1932 comercial, financiar şi fiscal

O anchetă în cercurile economice din Iaşi

Am consultat conducătorii vieţii noastre economice, cu privire la aspectele variate pe care ni le-a oferit anul 1932.

Iată răspunsurile interesante ce ni s'au dat.

D. administrator financiar Ilie Florescu

— „Deşi criza a fost foarte mare, totuşi am constatat multă bunăvoinţă la plata impozitelor. Nu s'a utilizat prea mult doba, nu pentrucă cetăţenii aveau bani, ci pentrucă din anii trecuţi li s'a făcut educaţia fiscală.

In anul nou am să iau însă msur severe, pentruca cetăţeni să-şi achite în mod regulat datoriile. Nu de alta, dar aşi avea mustrări de conştiinţă ca în 1933 la, 31 Decem rie în pline serbători, să fiu nevoit să iau măsuri represive".

D Al. Einhorn directorul „Băncii Moldova"

—„Nu dau nici odată interviewuri. Prea tr st a fos anul care a expirat"...

D. N. Georgescu, prim ajutor de primar

Anul trecut încasările directe ale primăriei atingeau cifra de 40 milioane. Anul acesta abea atingem 37 milioane. Totuşi în anul acesta cetăţeanul a dovedit mai multă bunăvoinţă ca în anul trecut. N'a fost nevoie de măsuri represive şi nici de tobă.

Cei mai răi debitori ai primăriei au fost instituţiile publice.

Cred că sunteţi greşit când vorbiţi acum de an nou. Anul nou, pentru toate instituţiile publice începe abea la 1 Aprilie.

Acum suntem în continuarea anului vechi.

Abea în Aprilie vom vedea dacă modificările introduse sunt spre bine sau spre rău.

Deocamdată noi suntem economiceşte în 1932.

D. Emanoil Marcovici *director de bancă.* — Anul 1932 va fi o amintire din cele mai triste în rândul băncilor şi al capitaliştilor.

După succesul debitorilor agricoli, era natural să se deschidă şi pofta debitorilor urbani şi după aceştia, implicit vor urma şi alţii iar legiuitorii, pentru motive politice, şi menţinerea popularităţii lor, luncând pe această pantă, au legiferat în chipul cel mai revoluţionar fără a mai putea opri şirul legilor de deposedarea creditorilor şi astfel s'a votat „sanarea datoriilor agricole", suspendarea execuţiilor silite ale imobililor urbane; şi ce va mai urma?

In faţa acestui trist tablou, ar f. inutil să mai spunem care a fost în anul 1932 şi care va fi în viitorul apropiat creditul particular sau cel public.

Tot anului 1932 i-a fost dat să năpăstuiască comerţul şi industria cu reglementarea comerţului de devize, contigentarea importului şi o altă sumedenie de măsuri şi dificultăţi, pe cari comerţul şi industria precum şi întreaga suflare economică nu le-a cunoscu nici odată.

Un singur merit trebuie să atribuim, totuşi, acestui an de pomină; acela de a fi menţinut intactă stabilizarea leului şi de a nu ne fi aruncat în ghiarele unei noi degrindolade, din care cu greu am fi putut ieşi.

Aşa fiind, mai avem nădejdea ca anul 1933, care are în sarcina sa deslegarea celor mai grele probleme, care au apăsat vre'odată omenirea să fie anul tranşant şi decisiv al tuturor problemelor apăsătoare şi astfel putem păstra credinţa că ţara noastră cu resursele ei naturale, inepuizabile, şi cu spiritul lucrativ al tuturor cetăţenilor ce o compun, să se refacă înaintea tuturor celorlalte ţări.

*

In numărul viitor vom publica alte răspunsuri.

Maur

---

x La Farmacia Dr. Rătianu Iaşi Cuza Vodă 48 s'a primit un mare transport de **Untură de peşte medicinală** direct din Alesund (Norvegia) şi se prepară zilnic **Untură de peşte Jodoferată.**

Această untură de peşte simplă sau jodoferată, bogată în jod şi vitamine, se recomandă cu mare succes pentru purificarea sângelui copiilor şi adulţilor slăbănogi. lynfatici, scrofuloşi şi rachitici

Se trimite contra ramburs or unde s'ar cere.

Premiera de mâne seară

D. Aurel Ghiţescu într'un nou rol

Spectacolul interesant de la Teatrul Naţional

Prima noutate pe care Teatrul Naţional o oferă în anul care a început este spectacolul combinat: *„Vălul fericirei"* de Clemenceau şi *„Surâzătoarea D-nă Bendet"* de Denis Amiel.

Intâlnindu-l pe d. *Aurel Ghiţescu* care după o oarecare pauză reapare în premiera de mâine seară, d-sa ne spune:

D. Aurel Ghiţescu

— „Joc un rol, pe d. Bendet, care intră cu totul în mijloacele mele. Sper astfel să realizez ceva frumos şi care să placă. Un singur regret am doar...că piesa are numai două acte".

Alături de d. Ghiţescu întâlnim în distribuţie următoarele nume:

Angela Luncescu, Anny Braeschy Elena Nicolau, Elena Foca, Eug. Protopopescu, N. Meicu, Gh Sion şi Mircea Sava.

In „Vălul Fericirei" rolul principal este susţinut de d. Sergiu Dumitrescu.

Rex.

---

x Crema de lăcrămioare este rezultatul unei formule mult încercate satisfăcând cele mai riguroase prescripţii ale higienei.

Depozit farmacia Dr. Beceanu Piaţa Halei Iaşi.

INFORMAŢIUNI

x D. dr. Lupu la Iaşi.— In astă seară soseşte la Iaşi d. dr. N. Lupu, venind cu trenul de la Chişinău. Fostul ministru va fi găzduit la d-na şi d. prof. I. Borcea.

Mâne Marţi la ora 11 şi jum. se va ţine şedinţă la clubul ţărănesc-lupist din str. Lăpuşneanu, unde d. dr. N. Lupu se va întreţine cu prietenii politici şi personali.

x **Bibliografie.** — Astăzi s'a pus în vânzare numărul pe Decembrie al interesantei reviste ieşene: *„Pagini Moldovene."*

Numărul este închinat „Salonului 1932" al pictorilor Moldovei întregite, cuprinzând o judicioasă dare de seamă asupra expoziţiei.

In cuprins, d-l *Sandu Teleajen* publică în continue, un sugestiv fragment din romanul d-sale „Umbră şi vis".

Mai semnează: *Aurel Cerna* şi *Gabriel Drăgan* (versuri), *G. Baldovin* (cuvinte despre arta lui Ion Sava), *P. V. Zanchi* (o traducere din Ramon Gomez della Serra); apoi. cronica cărţilor etc.

Paginele sunt ilustrate cu reproduceri după tablourile d-lui Şt. Dimitrescu, Em. P. Bardasare, I. Mateescu, I. Sava, Th. Kiriacoff, P. R. Proteanu, O. Briese.

Exemplarul: 5 lei.

x Doctorul BRENER *specialist mamoş*, boli de femei, consultaţii de la 2 până la 4 p. m.

Becuri ELECTRICE garantate Toate voltagele mărcile TUNGSRAM, PHILIPS, WOLFSRAM, OSRAM etc.

Cumpăraţi cu preţurile fabricei la Depozitul General **Zaharia Weiss**, Piaţa Unirei

INFORMAŢIUNI

x Parchetul a deferit instrucţiei cu concluzii de arestare pentru tâlhărie, pe bătrânul Ion Roman şi pe fiul său Dumitru din Dumbrava Clurea, acuzaţi că au jefuit pe Gh. Saul din Mogoşeşti.

x Săteanu Const. Bou din Popeşti, acuzat de omor, a fost depus la Galata.

In timpul unei certe cu creditorul său St. Prisacaru care venise să încaseze o datorie, Const. Bou l-a lovit cu un baston în cap, omorându-l,

x S'a inaugurat zilele trecute un nou pod peste Meletiu, care leagă comunele Plugari şi Oneşti. Podul a fost făcut pe cheltuiala personală a săteanului Gh. Boţeteanu din Vlădeni.

Furturi în judeţ

— Necunoscuţi făcători de rele au comis un furt pe domeniile principesei Olga Sturza,

— Indivizii Gh. Cobotin şi Th. Butnaru din Ţigăneşti au devalizat magazinul d-lui M. Leibovici din acelaş comună.

— Dela via d-lui Iacobovici din Bucium s'a furat un docar.

— Mai multe obiecte casnice s'au furat dela dr. Terpici din Popeşti.

Pierdut *la Brigadieru portmoneu crocodil uzat, cu diverse acte fără valoare în mâna găsitorului.*

Recompensă aducătorului la **„Cartea Românească"**, *din partea D-lui director Lăzărescu.*

Cum a inaugurat Iaşul noul an

Aspecte din oraş. — Petrecerile de revelion

Credem că nu exagerăm afirmând că ieşanul, fie el chiar cel mai umil, a petrecut satisfăcător de Sf-tul Vasile.

Un ajun plin de viaţă

Noaptea ajunului a trecut într'un ritm aproape exagerat.

S'a observat o tendinţă generală de viaţă veselă, de petrecere. Lumea caută parcă într'o singură noapte să se răzbune pentru toate neajunsurile aduse de vitregul 1932.

La „Sport şi Muzică"

La Societatea de gimnastică a avut loc Sâmbătă după amează serbarea datinelor strămoşeşti.

Programul, pregătit cu multă grijă de d. prof. Vasile Teodoreanu, a fost urmărit şi aplaudat de un public numeros, în majoritate copii.

„Pluguşorul", „Steaua", „Capra" şi basmul „Moş Crăciun", au fost scene foarte reuşite. Dealtfel ca şi exerciţiile de gimnastică şi sugestivele proecţiuni, care au fost întovărăşite de cuvântul explicativ al d-lui prof. Golimaş.

Inaiute de dans, — cu care s'a încheiat serbarea, — în asistenţa d-nei şi d-lui Osevaid Racoviţă, dintr'un bogat pom de Crăciun, s'au împărţit daruri copiilor.

Seara, în oraş

De cum s'a înserat, centrul, ca şi periferia, au început să îmbrace haină de sărbătoare. O mişcare, cum de mult nu s'a mai văzut.

Magazinele de delicatese şi cofetăriile, neîncăpătoare.

Vânzătorii ambulanţi, nu mai dovedeau.

Vederi între 8 şi 9, mai pe fiecare, încărcat cu pachete, căutându-şi zorit drumul spre casă.

Datinele, care aproape au lipsit de Crăciun, de data aceasta au fost prezente cu toată amploarea cuvenită.

A fost belşug în „nunţi ţărăneşti",— iar nici când nu s'au auzit atâtea „harapnice", „buhaie", „baloane", „clopote", „plugşoare".

Petrecerile, noaptea

Berăriile au fost fixite de consumatori. La „Corso", Luther", „Bragadiru" şi „Azuga",—s'a petrecut până în zori.

Petrecerile „excepţionale" au fost: balurile dela Teatrul Naţional şi dela Orfelinatul evreesc.

Primul cu distracţii şi surprize multiple; lipsit însă de vizitatori. (Se vede că ieşenii nu ţiu să-şi vadă reparat unicul lor teatru).

Al doilea: prea frecventat. Bucuria sărmanilor orfani!...

La „Evseé", ruşii localnici şi-au serbat în comun revelionul.

*

Ziua de Sft. Vasile, în treacăt fie zis, a trecut liniştitor.

Bacşişuri obligatorii: gardist, factor, măturător, hornar, etc.

Fără posibilităţi de scăpare: bacşişurile... neoficiale, pentru cei care le „sorcovesc" sau le stropeau cu orez.

Seara la Teatrul Naţional „Baba-Hârca a făcut o nouă plamadă...

In general: un revelion şi un Sft. Vasile vesel.

Poate fi aceasta semnificaţia unor vremi mai mânoase pentru toată lumea? O dorim din inimă.

H. Burileanu

---

x Un scandal picant s'a produs în seara de revelion în str. Petru Rareş, unde locueşte o tânără văduvă, In timp ce petrecerea era în toi, geamurile casei au fost sparte de două tinere femei, care au provocat scandal, susţinând că văduva le ademeneşte bărbaţii.

Ştiri poliţieneşti

Furt simulat — Am relatat că Vineri noapte a fost spart chioşcul de ziare din faţa mitropoliei. Incepându-se cercetări, s'a stabilit că furtul a fost simulat de însuşi Achelăriţei Ion, vânzătorul din chioş.

Seara, la plecare, ei a spart o fereastră la chioşc şi a luat cu dânsul broşuri şi reviste în valoare de 1000 lei.

Alte furturi. — Hoţi necunoscuţi au pătruns în locuinţele d-lor Leib Solomon din str. Iar cu Bacalu 9, Iar cu Moi ă Smârdan, 25, Const. Bârza din str. Sft. Andrei No. 4 şi Cozac Averbuch str. Stroescu 18, furând haine, bijuterii şi bani.

Chiriaş necinstit.— Locuitorul Ştefan Dărcianu din str. Ţutorei No. 76 a reclamat poliţiei că chiriaşul său Al. Ţurcu a fi dispărut furându-i 600 lei.

+ CONST. CHIRILĂ

In ziua Anului Nou, a trecut în luna dreptilor bătrânul fruntaş ieşan Const. Chirilă.

Spirit întreprinzător şi devotat interesului public, C. Chirilă s'a pus în serviciul nevoilor oraşului. asociindu-se la acţiunea politică a marelui moldovan Alexandru Bădăreu.

Const. Chirilă a ocupat diverse demnităţi, între altele, fiind şi ajutor de primar, în care calitate a lucrat cu râvnă pentru Iaşi Deasemeaea, a reprezintat Iaşul în Camera Deputaţilor, relevându-se ca om judicios şi ponderat

Pentru devotamentul şi munca în serviciul obştesc, a fost distins cu mai multe ordine de decoraţiuni.

O boală grea şi incurabilă a îndepărtat de mult timp, pe acest ieşan chibzuit, din viaţa publică. Cu un rar stoicism, Const. Chirilă şi-a dus calvarul până la înaintata vrâstă de 74 ani, închizând acuma ochii, şi lăsând regrete profunde.

Transmitem familiei expresiunea celor mai sincere condoleanţe.

Op.

Fraude îndrăzneţe la Banca Moldova

Arestarea unui funcţionar

Poliţia cercetează o serie de fraude comise de un funcţionar la ban a „Moldova".

Iată faptele:

Funcţionar de Incredere

La secţia „Incaso" a Băncei Moldova, lucra tânărul Zeilic Marcu zis Gropper din str. Ghica Vodă No. 41.

Fiind funcţionar vechiu, conducătorii băncii aveau încredere într'însul şi nu-l controlau nici prea des, nici prea sever.

Un sistem ingenios

Dornic de o viaţă mai uşoară, tânărul Gropper a început să comită fraude, într'un chip foarte interesant.

De câte ori veneau debitori dela ţară să dele aconturi asupra poliţelor ce le aveau, Gropper îşi însuşea banii şi apoi distrugea poliţele şi fisele, astfel ca debitorul să nu mai fie urmărit.

Când acesta venea să se intereseze de datoria ce o avea, funcţionarul îi răspundea să nu se prezinte de cât atunci când va fi avizat.

La cât se cifrează fraudele

Sistemul acesta l-a practicat Gropper timp de patru ani, fără a fi descoperit.

Zilele acestea însă, făcându-se un control minuţios, s'au constatat îndrăzneţele operaţii ale funcţionarului. S'a constatat că el a fraudat banca Moldova de circa 300.000 lei.

Arestarea defraudatorului

Temându-se de consecinţe, Zeilig Marcu zis Gropper a fugit la Buzău.

Cazul fiind reclamat poliţiei, sau dat circulări în toată ţara, dar excrocul nu putea fi găsit. Ieri, Gropper s'a întors la Iaşi. Poliţia l-a arestat imediat.

Gropper a recunoscut faptele ce i se pun în sarcină.

El a declarat că banii pe care îi fura îi cheltuia cu petreceri, călătorii şi diferite uşurinţi.

Deasemenea, făcea cămătărie, împrumutând bani funcţionarilor şi luând în schimb dobânzi exagerate.

*

Cercetările conduse cu multă abilitate de d-nii Gasparovici şeful poliţiei judiciare şi comisarii Coman Păun şi Const. Vasiliu, au fost terminate.

Azi, delapidatorul va fi înaintat parchetului, pentru continuarea instrucţiei.

Rep.

INFORMAŢIUNI

x **Fabrica de săpunuri „Carmen Sylva** din localitate a notificat prin portărei în conformitate cu Legea pentru exprimarea concurenţei neleale, fabricelor Meltzer şi Remos din Cernăuţi să înceteze a fabrica şi a vinde săpunurile „Auto" şi „Auro" care sunt o imitaţie nepermisă a renumitului săpun „Auto" produsul fabricei din Iaşi.

x **Dr. Gancevici** *consultă Boala de piept: Luni Mercuri, Vineri, orele 1—4 str. Cismăriei 21.*

x Pentru noul an aprovizionaţi-vă cu registre de la *„Cartea Românească"*, executate ireproşabil din hârtie bună şi cu preţ redus.

x Publicaţiuni pentru „Monitorul Oficial" se primesc la administraţia ziarului „Opinia".

A APĂRUT

Trenul Fantomă

de MIHAIL SADOVEANU

Cel mai interesant roman scris în ultimul timp de marele nostru scriitor.

De vânzare la chioşcuri de ziare cât şi la depozitul de ziare S. Peritz Str. Unirei 9 Iaşi.

A apărut şi se află de vânzare la chioşcuri şi vânzătorii de ziare

Textul definitiv al LEGII pentru suspendarea execuţiilor silite

Pretul Lei 2

Adânc îndureraţi:

Ortansa C. Chirilă cu fii Ilie şi Dimitrie Pisovschi; Elena şi Eugen Dabija cu fiicele Magda şi Simona; Marie şi Ioan Kirilă precum şi familiile: Th. Jellea cu copiii; Dr. General N. Vicol; Ioan Colonel Popovici cu copiii; Th. Călin, M. Ionescu, C. Dobrovici, Ecat. Dabija, Ana Marcopol, T. Neculau au durerea de a anunţa încetarea din viaţă în ziua de 2 Ianuarie după o lungă şi grea suferinţă, a scumpului lor

Const. C. Chirilă

fost aj. de primar
fost deputat

decorat cu ordinele Coroana României în gradul de ofiţer, Steaua României în gradul de Cavaler; Coroana României în gradul de Comandor etc.

Inmormântarea va avea loc Miercuri ora 11 d.m., cortegiul funebru pornind dela Biserica Banu, unde se află depus corpul defunctului.

Adânc îndureraţi: Neculai Dascalu soţ, precum şi familiile înrudite au durerea a anunţa încetarea din viaţă, în ziua de 31 Dec. ora 11 a.m. a prea iubitei lor

Irinel N. Dascalu

în etate de 28 ani

Şi roagă prietenii şi cunoscuţii a lua parte la înmormântarea ei ce va avea loc Marţi 3 Ianuarie ora 2 p. m. Cortegiul pornind de la Bis. 40 S-ţi unde se află depusă.

Adânc întristaţi: Alexandru Derie cu familia Margareta şi Eugen Ionescu fiu, fiică şi ginere aduc la cunoştinţă încetarea din viaţă a scumpei lor

Victoria Derie

decedată după o scurtă suferinţă în vrâstă de 66 ani.

Inmormântarea va avea loc mâine Marţi 3 Ianuarie ora 3 d. a. la Cimitirul Eternitatea unde se află depus corpul.

Intristata familie aduce la cunoştinţa tuturor cunoscuţilor încetarea din viaţă a prea iubitului lor

Eisig Flügelman

Inmormântarea va avea loc Marţi 3 Ianuarie a.c. ora 2,30 precis, dela locuinţa defunctului Str. C. Negri 83.

Calendare vinde *eftin* **Libraria Universala** Str. Ştefan cel Mare 8

ULTIMA ORĂ

FAGADUELI ELECTORALE
LIPSITE DE ABILITATE

D. ministru Halippa şi minoritatea rusă — Situaţia critică a guvernului
COMUNICĂRI INTERESANTE ALE D-LUI I. INCULEŢ

Precum se ştie, la recentele alegeri municipale din Chişinău, d. Pan Halippa a făgăduit minorităţii ruse că va permuta slujba în bisericile basarabene după rit Ş'l pravoslavnic, şi în limba rusă. Va adus un episcop special din Ciena, dar el a fost expulzat. Chestiunea a provocat agitaţie în toată Basarabia.

Am consultat în această chestiune pe d. I. Inculeţ. Fostul ministru, la întrebările noastre, ne răspunde:

Minoritatea rusă

— Pe ruşii din Basarabia — noi trebue să-i privim ca pe oricare altă minoritate le recunoaştem toate drepturile a cultura lor naţională, în schimb le cerem să fie cetăţeni români loiali.

D. ministru Halippa despre care vă interesaţi, a procedat greşit în raporturile ele cu acnastă minoritate.

O alegere şi urmările ei

Cu prilejul alegerilor comunale recente din Chişinău, d. ministru Halippa, în dorinţa de a avea un succes electoral, a făcut un bloc de alegeri, cu vreo zece organizaţii de tot felul, printre care şi minoritatea rusă.

Este de presupus că pentru acest ajutor al ruşilor în alegeri, d. ministru Halippa, şi-a luat mai mulţe angajamente faţă de minoritatea rusă care depăşeau, caracterul unei alegeri comunale. Ele aveau deja un caracter politic.

Intre altele, d. ministru Halippa s'a angajat să permită ruşilor, slujba în biserici după stilul vechiu.

Lăsând chestia principală la o parte, d. Halippa fiind ministru în guvern, trebuia să ştie ce se poate făgădui şi ce nu se poate.

Realitatea a fost că nici guvernul şi nici I. P. S. S. patriarhul n'au admis îndeplinirea făgăduelilor d-lui ministru Halippa.

Ba mai mult: Am asistat chiar la o scenă penibilă când un episcop rus, Serafim, chemat de coreligionarii săi din Chişinău,— care se bazau pe promisiunea ministerială de libertatea a cultului,— a fost fără nici o menajare expulzat.

Asta-i adevărul în puţine cuvinte, cu privire la chestia rusească din Chişină, care vă interesează.

O situaţie penibilă

Concluzia e una din două:

sau d. ministru Halippa n'are în guvern nici o trecere ca să-şi poată îndeplini făgăduelile;

sau d. ministru Halippa când a făcut făgăduelli ruşilor, a fost de rea credinţă".

SITUAŢIA GUVERNULUI

Cum era şi firesc, discuţia a lunecat încet pe plan politic.

Intrebăm pe fostul ministru:

— *„Cum priviţi, excelenţă, situaţia generală politică?*

— „După convingerea noastră, guvernul actual este în imposibilitate de a conduce mai departe destinele ţării.

Cine a fost la guvern ştie că sunt situaţii materiale şi mai ales morale care-şi creiază un sentiment de neputinţă a mai continua.

Guvernul şi intreg regimul naţional-ţărănesc, sunt tocmai dominaţi de acest sentiment.

E destul să fii la Bucureşti, mai ales în parlament, printre guvernamentali, ca să te convingi de aceasta,

Cramponarea la putere

Dealtfel avem şi o exteriorizare a acestui eveniment.

Guvernul nu rezolvă nimic: totul amână, Aşa a fost cu conversiunea urbană şi rurală; aşa e cu budgetul; aşa va fi cu toate chestiunile mai importante.

Am putea spune: guvernul se mai cramponează la putere.

Firesţe, cramponarea aceasta, nu e lucru prea patriotic, fiindcă amânarea chestiunilor va încurca pe succesori; dar va încurca mai mult ţara.

Succesiunea guvernului

— *Dar fiindcă a venit vorba de succesiune, cine credeţi că ar putea veni la putere.*

— Vă pot vorbi, nu ca liberal, ci ca un simplu cetăţean.

Poporul şi-a pierdut încrederea în forţele sale şi nu mai are siguranţa zilei de mâine. Fiecare s'a pitulat în colţişorul său, mâncând ultimii bani, retraşi dela bănci sau întreprinderi.

Nimeni nu îndrăzneşte să întreprindă ceva. Tot ritmul vieţii a încetinit până la amorţire.

Pentru a scăpa din mizeriile în care ne sbatem, trebue neapărat să se înceapă prin insuflarea poporului nostru un simţ de încredere şi de siguranţă a zilei de mâine. Or, acest lucru nu-l poate face decât partidul liberal, condus,—fără nici-o exagerare,—de ce'l mai pregătit politic din ţara noastră, care este d. I. G. Duca.

Partidul liberal ştie ce vrea; poporul ştie ce poate aştepta de la acest partid: într'un regim liberal, cetăţeanul poate cu încredere să-şi înceapă activitatea sa. Viaţa imediat ar lua un ritm de progres accelerat.

Mizeriile ar incepe să devie un vis urât al trecutului.

Dar..

— *Dar este oare posibilă o guvernare liberală, dat fiind... etc.*

— „Pot să ţi-o spun în plină cunoştinţă de cauză. Nu mai există nici un etc. etc,

„Partidul liberal se bucură de încrederea de sus, se bucură şi de încrederea de jos, manifestată de altfel, prin atâtea alegeri"...

Aici s'a terminat convorbirea noastră. **Sv.**

Franţa în sprijinul României

Transporturile de devize.--Amânarea amortizării datoriilor.--Importante declaraţii ale ministrului Franţei la Bucureşti

Bucureşti 2.—D. Gabriel Puaux, ministrul Franţei la Bucureşti, a primit pe membrii coloniei franceze cu prilejul anului nou.

D. Puaux a rostit o lungă şi interesantă cuvântare, trecând în revistă evenimentele mai importante din Franţa.

In ce priveşte transferurile între Franţa şi România, d. Puaux a declarat că Franţa caută mijloacele practice pentru aceste transferturi.

Spre a aduce României un sprijin de devize, guvernul din Paris a căutat să desvolte cumpărăturile în ţara prietenă dela Dunăre.

*

Franţa a intervenit pentru a se reîncepe României creditele bancare. Deasemenea a arătat multă comprehensiune, asociaţia franceză a detentorilor de rentă română, care a admis amânarea plăţii amortizărilor. Insă această amânare este subordonată colaborării în Liga Naţiunilor, care va trebui să fie respectuoasă faţă de suveranitatea naţională a României.

*

Prietenia tradiţională Franco-Română s'a manifestat din nou cu prilejul încheierii pactului de neagresiune între Franţa şi Rusia.

Guvernul francez a cerut şi a obţinut o declaraţie pacifică a sovietelor faţă de România,— a încheiat d. Puaux.

x Incercaţi DALIN antinevralgic puternic şi nevătămător. Dalin înseamnă alinare, linişte, odihnă, sănătate. Dalin e aprobat de ser. viciul sanitar superior. Dep. farmacia Dr. Beceanu.

Mandatul preşedintelui Poloniei
expiră anul acesta
Cine va fi noul şef al statului vecin?

Varşovia 2 — In cercurile politice chestiunea care prezintă cel mai mare interes este apropiata alegere prezidenţială. Preşedintele de astăzi d. Moscicki a fost ales şef al statului polonez la 1 Iunie 1926, aşa că peste câteva luni se termină mandatul său.

In cercurile informate se asigură că d. Moscicki a hotărât să nu mai candideze pentru postul de preşedinte deoarece se simte obosit şi vrea să se retragă din viaţa publică.

Acum câtva timp s'a vorbit că viitorul candidat la preşedinţia republicii va fi actualul preşedinte al senatului d. Raczkiewicz; însă în prezent această candidatură nu mai este actuală.

Astăzi se afirmă cu certitudine că blocul independent pentru colaborarea cu guvernul va pune candidatura actualului prim-ministru Prystor. După alte afirmaţiuni, nu este exclusă nici candidatura mareşalului Pilsudski.

Având însă în vedere că blocul guvernamental nu intenţionează să modifice Constituţia statului, pentru a se da preşedintelui mai multe prerogative, se crede că mareşalul nu va primi candidatura.

Până în prezent nu s'au pronunţat alte nume în legătură cu apropiata alegere prezidenţială, care interesează în cel mai înalt grad opinia publică poloneză. (Ceps).

Descoperire lugubră
8 schelete într'o pivniţă

Chişinău 2 — Locuitorul Gh. Rusu, din suburbia Băcioiu, voind să sape un beciu, a făcut o lugubră descoperire.

La vre-un metru adâncime, a găsit îngropate în pământ, unul lângă altul, trei schelete omeneşti. După starea în care se prezintă aceste schelete se poate afirma că ele au fost îngropate acum un an jumătate, doi ani.

Poliţia a fost încunoştiinţată de această descoperire şi a început imediat cercetări.

x Calendare eftine vinde numai „Librăria Universală" Str Ştefan cel Mare 8.

Clerul ieşan
felicită pe Mitropolit

Preoţii din judeţul şi oraşul Iaşi s'au prezentat astăzi la Palatul Mitropolitan, felicitând pe Chiriarhul Moldovei, cu prilejul Anului Nou.

In numele preoţilor a vorbit părintele Gh. Niculea care într'o amplă cuvântare a arătat activitatea clerului ieşan în anul expirat.

Accentuând lipsa de moralitate ce bântue în vremurile de astăzi, părintele Niculea declară că anul acesta preoţii din judeţ şi oraş vor organiza o serie de consfătuiri pentru educarea poporului,

Pr Niculea arctă că timpurile sunt grele pentru cei lipsiţi şi în consecinţă preoţi să i ajute pe cât posibil.

„Nu se cer dela corpul clerical numai vorbe bune de mângâiere pentru cei săraci, ci se cer şi fapte, se cer realităţi— spune pr. Niculea

Mai vorbeşte şi Pr. protopop Vasile Chiriţa, care face un expozeu al activităţii pe anul trecut; şi pr. Negoiţă directorul seminarului „Veniamin".

Tuturora le-a răspuns I.P.S.S. Mitropolitul Pimen, urându-le un an bun şi spor la muncă.

110 membri
ai clubului muncitoresc
au fost arestaţi la Bucureşti

Bucureşti 2. — Poliţia a arestat numeroşi membrii clubului muncitoresc din Bucureşti, în număr de 110.

96 au fost descoperiţi casa din str. Vasile Gherghel 95. Ei s'au barricadat acolo şi au încercat să reziste. Poliţiştii, după ce au făcut somaţiile legale, au tras o salvă de focuri în aer. Cei din casă s'au predat.

Făcându-se o percheziţie, s'au găsit drapele roşii şi manifeste subversive.

Alţi 14 membri ai clubului muncitoresc au fost arestaţi într'o casă din str. Gutenberg. Astăzi la prânz s'a făcut triajul şi 85 au fost trimeşi la urma lor.

x Laboratorul de Analize chimice şi Microscopice Dr. Rătianu autorizat de Ministerul Sănătăţei Publice, execută analize complecte de urini, sputе, secreţiuni etc. precum şi orice analize ce interesează Industria, Comerţul şi Higiena alimentiară. Iaşi Cuza-Vodă No. 48.

INFORMAŢIUNI

x *S'a hotărât definitiv ca în Moldova să se înfiinţeze două Camere de Muncă: una la Iaşi şi alta la Bacău*

x Invitat de cercul studenţilor din Buzău, al căror preşedinte de onoare este, d. chestor Eugen Pavlescu a fost la Zărneşti-Buzău unde a ţinut o conferinţă despre: „Importanţa economică a Văei Buzăului.

x A fost înaintată parchetului d-na Veronica Florescu proprietară din str. Elena Doamna, acuzată că ar fi comis un furt.

Iaşul este invitat la
TĂMBĂLĂUL DANSANT
organizat de un grup de ziarişti, în cele mai elegante saloane din oraş.
Prim punct de atracţie: *„O nevastă şi un Yo-Yo"*.

x Ieri s'au împlinit doi ani dela moartea regretatului ziarist, avocatul Virgil Holban.

Din iniţiativa văduvei defunctului, d-na Ivona Aura Holban, — s'a oficiat un parastas la Biserica Albă din Bucureşti, calea Victoriei.

x Sinistraţii inundaţiilor din Calea Galaţii şi Şoseaua Naţională, în frunte cu d. Ştefan Hoffman, ne roagă să înregistrăm caldele lor mulţumiri adresate d-lui P. Bogdan primarul oraşului, întregului Consiliu Municipal şi doamnelor din societatea ieşană, care au muncit necontenit pentru ajutorarea celor săraci şi sinistraţi.

x D. avocat N. Berceanu din localitate a reclamat parchetului pe d-na Ecaterina Popescu din şos Naţională 88 acuzând-o că nu i-a plătit onorariu şi că-l calomniază.

S'a ordonat o anchetă.

x Peste câteva zile va lua fiinţă la Iaşi sucursala unei mari întreprinderi comerciale susţinută de financiari elveţieni şi germanii.

Filiala va servi Moldova şi Basarabia, ocupându-se cu export de fructe, cu asigurări de viaţă, clădiri, vehicule, etc. şi în special cu formarea de mici centre industriale pentru articole tehnice şi electrice

Toţi ieşenii şi-au dat întâlnire pentru seara de *Sâmbătă 7 Ianuarie 1933* la *serata dansantă* organizată de *„Cercul Studenţilor Evrei din Iaşi"* în saloanele şcoalei *„Steaua"*

x LA VASLUI ziarul „Opinia" soseşte la ora 2 jum. p. m. şi se găseşte de vânzare zilnic la următoarele chioşcuri de ziare: Regiile Mihai Ene, Z. Baichis, librăriile Onceanu, Grosvald, Moscovici şi Braunstein, şi la depozitul de ziare din centrul oraşului până la ora 12 noaptea.

Depozit general „SARCO" Cernăuţi-Căsuţa poştală.

ORA 3

D. Maniu şi-a amânat
plecarea în străinătate

Bucureşti 2 — D. Iuliu Maniu urma să plece aseară în streinătate în interese personale.

Ieri însă, primul ministru, primind o telegramă urgentă, a contramandat plecarea.

Atac criminal asupra unui pensionar

Pensionarul Gh. Goţu în vârstă de 61 ani, din şoseaua Ştefan cel mare 42, a fost găsit astăzi în nesimţire, în faţa locuinţei sale. El avea o rană de armă şi mai multe tăieturi de cuţit. In stare gravă a fost internat la spitalul Colentina. E vorba de un atac banditesc.

Acord comercial cu Italia

Roma 2. — Tratativele cu consilierul economic român d. Eugeu Porn, s'au încheiat aseară când s'a şi parcfat acordul. Documentul va fi semnat şi aplicat imediat, suspendându-se blocarea plăţilor în ambele ţări.

Arestări senzaţionale la New-York

New-York 2 — Au fost arestaţi opt fruntaşi ai vieţii economice, directori ai societăţii americano-suedeze de chibrituri din consorţiul Kreuger. Ei au comis fraude în suma enormă de 250 milioane dolari.

Instalarea noului director al poştelor

Bucureşti 2.—Astăzi la prânz a avut loc instalarea d-lui ing. Pitulescu, noul director general al poştelor.

D. Mirto ministrul comunicaţiilor, a rostit o cuvântare spunând că face cadou funcţionarilor de anul nou pe d. Pitulescu.

Ia apoi cuvântul d. Pitulescu, care spune că serviciu de poştă n'a fost satisfăcător până acuma, ci a pricinuit de multe ori, pagube publicului.

Promite că va lua toate măsurile de îndreptare.

Mai vorbeşte d. Mihai Ion din partea funcţionarilor.

EPITROPIA GENERALĂ A CASEI SPITALELOR SF. SPIRIDON DIN IAŞI

Aduce la cunoştinţa generală că în ziua de *10 Ianuarie 1933 orele 11*, va ţine licitaţie publică cu oferte închisă în Cancelaria Epitropiei din Iaşi Str. I. C. Brăteanu Nr. 144, pentru vânzarea spre exploatare a următoarelor parchete şi păduri;

1). *Pădurea Dumeşti* comuna Dumeşti jud. Vasiui la o depărtare de 2 km. de Gara Dumeşti.

Parchetele Nr. 15 şi 16 (Seria Petrosul) în suprafaţă de 60 ha. 73 arii, exploatabile în anul forestier 1932—1933.

2). *Pădurea Băceşti* com. Băceşti jud. Roman depărtare de 3 km. de Gara Băceşti şi Tg. Băceşti.

Parchetul Nr, 24, în suprafaţă de 22 ha 38 arii pădure curată exploatabilă în anul forestier 1932-1933.

3). *Pădurea Roşieşti* com. Roşieşti jud. Falciu la o depărtare de 7 km. de Gara Roşieşti.

Parchetele 20, 21, şi 22 în suprafaţă de 36 ha. şi 9.000 arii exploatabilă în anul forestier 1932—1933.

4). *Pădurea Chiţcani* comuna Puntinşeni jud. Tutova la o depărtare de 6 km. de Gara Roşieşti şi 7 de Gara Crasna.

Parchetele Nr. 3, 4, 5, 6, 7, şi 8 în suprafaţă de 49 ha. 3.900 m. p. exploatabile în anul forestier 1932—1933.

5) — *Pădurea Unţăşti* jud. Tutova.

porţiunea de 7 ha. 1736 m. p din parchetul No. 16 exploatabil în anul forestier 1932—1933.

6) — *Pădurea Unţăşti* com. Unţăşti jud. Tutova.

Parchetele Nr. 17 şi 18 în suprafaţă de 29 ha 2780 m. p. exploatabilă în anul forestier 1932—1933.

7) — *Pădurea Boroseşti* com. Scânteia jud. Vaslui în apropierea Staţiilor Bârnova şi Grajduri.

Parchetele No. 27 şi 28 în suprafaţă de 80 ha circa exploatabile în anul forestier 1932-1933.

8) — *Pădurea Vinderei* com. Vinderei jud. Tutova în apropiere de Gara Docăneasa.

9) *Pădurea Orăşani* com Curteşti jud. Botoşani.

Parchetul No. 1 în suprafaţă de 18 ha. 4,800 mp. exploatabil în anul forestier 1932-1933.

Concurenţi pentru a putea fi admişi la licitaţie, vor depune o garanţie de 10 la sută din valoarea ofertei în numerar sau efecte garantate de stat cu valoarea lor reală.

Licitaţia se va ţine în conformitate cu art. 88-110 inc. din Legea Contabilităţi Statului.

Dosarele şi orice informaţiuni, se pot vedea în orice zi de lucru la Biroul Serv, Silvic al Casei între orele 9 13.

Cheltuelele făcute cu prezenta publicaţie, se vor suporta de adjudecătorii, repartizându-se în părţi egale pentru fiecare pădure.

Mă durea întotdeauna capul!
Sufeream întotdeauna dureri de cap, groaznice. Nimeni explicam cauza lor şi nu găseam remediul lor.

In cele din urmă cineva m'a sfătuit să iau un cachet de ALGOCRATINE şi din acel moment mă pot socoti o fiinţă fericită. Am găsit leacul. Graţie ALGOCRATINEI nevralgiile cumplite, tulburările sistemului nervos, înfăşurile toate cauzele cari se trăduceau prin dureri nesuferite de cap, s'au vindecat ca prin minune.

Astăzi, când mă încearcă uneori câte o migrenă, recurg la acelaş remediu, ALGOCRATINE şi efectul este totdeauna suveran.

Incât vă dau şi Dvs. un sfat ori de câte ori aveţi dureri de cap, luaţi un cachet de ALGOCRATINE, şi îmi veţi purta recunoştinţă. O găsiţi în orice farmacie sau droguerie în cutii cari conţin 1, 3 şi 8 cachete.

ALGOCRATINE

Ron â ra
Corpul Portărelor Tribunalului Iaşi
Publicaţiune No. 614
Anul 1933 luna Decemb. 19

Se publică spre cunoştinţa generală că conform adresei Judec. Ocol. II Mixt Iaşi Nr. 34751 | 930 se vinde prin licitaţie publică în ziua de 5 Ianuarie 1933 ora 16 a.m. averea mobilă sechestrată cu procesul verbal Nr. 3897 | 930, dela Petru Leonte din Iaşi str. dela Mutu 8 la pretenţia Soc. Haimanul Nicoară din Iaşi averea compusă din 2 tejghele bănci pentru stolerie în bună stare cu picioare, o masă ovală jumătate cu două picioare vopsit negru cu o statuetă sculptată, o masă de brad cu patru picioare culoare roşie. Cu proces Verbal Nr. 3897 | 931 averea sechestrată dela Gh. Vasiliu din Iaşi str. Tătaraşi Nr. 21 compusă din o şifonieră lemn masiv cu două uşi din care una cu oglindă şi două sertare jos, o pendulă de perete culoare neagră, un lavoar de tablă vopsit verde.

Cu proces verbal Nr. 3897 | 931 averea sechestrată dela Filip Bija zis Veruzi din Iaşi str. Misai 8 compusă din una maşină de cusut marca Singer R. Nr. 25853, un bufet suprapus lemn brad vopsit roşu sus cu geamuri, una pendulă de perete mică, una masă cu patru picioare strujite culoare maro, una masă mică maro.

Vânzarea se va face în piaţa Halei din Iaşi pe bani gata şi în asistenţa comisarului respectiv.

Şef Portărel, Indiscifrabil
Secretar, D. Stancov

ANUL XXIX No. 7709 — 3 LEI EXEMPLARUL — MERCURI 4 IANUARIE 1933

ABONAMENTE
Lei 1000 . . . pe un an.
» 500 . . . .
» 300 . . . .
ADMINISTRAȚIA ȘI TIPOGRAFICE:
IAȘI.—STR. LĂPUȘNEANU 37

BIBLIOTECA UNIVERSITĂȚII
Biblioteca Universității Loco

OPINIA

ZIAR POLITIC COTIDIAN

BON No. 45
PREMIILE GRATUITE ALE ZIARULUI OPINIA

Divergență de păre i la Ministerul Instrucției?

Intre titularul departamentului, și subsecretarul de stat. — Chestiunea reformei învățământului primar. — O reticență curioasă a d-lui Petre Andrei.

S'a anunțat în mai multe rânduri că la departamentul Instrucțiunii publice se discută și se prepară o reformă fundamentală a învățământului, pentru adecvarea lui la necesitățile reale ale statului nostru țărănesc. Am obținut și am dat recent unele indicațiuni, în această privință; — însă n'am reușit încă să desprindem firul principal al ideii, într'o materie de asemenea importanță.

Și deaceia am inoportunat din nou pe d. P. Andrei, subsecretar de stat la ministerul instrucției și cultelor, cu prilejul prezenței d-sale în Iași, în ajunul anului nou.

Am izbutit de data aceasta să aflăm idei noui și proecte remarcabile, privitoare la învățământul de bază, — cel primar, și mai ales rural. Insă totul pare a fi numai *în stare de idee*. Ministerul încă nu și-a fixat — oficial — cadrele reformei.

Lămuririle d-lui P. Andrei

Reținem cât mai fidel, comunicarea foarte concentrată ce ne-a făcut-o d. ministru Andrei:

— Dintre proectele diferite ce se pregătesc la Ministerul Instrucțiunii, socot că unul fundamental din punctul de vedere al ideologiei și rolului partidului național-țărănesc, este *proectul de reformare a învățământului primar*.

Invățământul integral

După mine, asemenea reformă ar trebui să cuprindă următoarele puncte principale:

Primul punct, cel mai nou, dar și mai greu de înfăptuit, e *realizarea învățământului integral* Adica o schimbare a metodei de predare, în sensul de a nu se mai preda cunoștințele separat, pe discipline științifice (aritmetică, istorie, geografie, intuție etc), deoarece sistemul acesta nu corespunde deloc cu viața rurală.

Propun o predare a învățământului *pe unități de viață*, și nu pe discipline științifice cum e rostul numai în licee și universități.

Bineînțeles, această schimbare de metodă se va putea realiza treptat, în curs de ani, când vom avea și personalul didactic pregătit.

Metoda practică

Al doilea punct principal de reformare a învățământului primar, este *practicizarea învățământului*, — ceia ce putem obține prin trei căi:

1) modalitatea de până acum: lucrul școlarilor în grădina școlii, în câmpuri de experiență, în diferite ateliere etc.

2) cunoștințele să fie alese și predate mai cu seamă în aspectul lor practic. Vei înțelege mai bine printr'un exemplu. Elevii învață, depilă, „despre lapte". Învățătorul va comunica copiilor prețul zilei cu care se vinde acest aliment, cât costă mai multe kilograme, și la cât revine prețul unei jumătăți sau unui sfert de litru. In acest fel elevul învață aritmetică. Mai departe, se va explica compoziția laptelui, derivatele, în rebuințarea lui. Și elevii învață astfel noțiuni de chimie și de igienă alimentară. Metoda se extinde. Invățătorul va explica despre vaci, despre îngrijirea și nutrimentul vitelor, cum se obține lapte mai mult și mai bun, în ce regiuni e dezvoltat comerțul și industria laptelui etc,

Acest sistem de practicizare și integralizare a învățământului e aplicat mai demult în Danemarca și dă rezultate admirabile.

Consilii pedagogice regionale

3 E nevoe de înființarea unor *consilii pedagogice regionale*, cu misiunea să fixeze, în fiecare regiune și chiar județ, orientările practice agricole ale învățământului, în conformitate cu configurația economică și geografică.

Programele de învățământ nu trebuesc elaborate în birou, la București,— ci în spiritul aspectelor și nevoilor locale, după directivele și indicațiile acestor consilii pedagogice.

*

In acelaș sens urmează a fi reformat și complectat învățământul complimentar, și mai ales învățământul normal care va pregăti corpul didactic al școalei noui.

O concepție personală

Am întrebat pe d. ministru Andrei dacă interesantul punct de vedere expus mai sus a și fost tradus într'un proect oficial. Și d-sa ne-a dat acest răspuns .. cu subînțelesuri:

— „E concepția mea personală, pe baza căreia am și întocmit un ante-proect de lege. Iar dacă d. ministru Gusti va fi de acord, — va fi și concepția Ministerului".

— Și dacă d. Gusti nu va fi de acord?, (am simțit îndemnul firesc să punem această întrebare). D Andrei a ezitat câteva clipe. Apoi s'a decis să răspundă laconic:

— „In acest caz... vom vedea!"

Am încercat să obținem o lămurire mai substanțiala dela interlocutorul nostru. Insa toate insistențele au rămas de prisos.

Neînțelegeri la Ministerul Instrucției?

Ne luăm libertatea a pune întrebarea: există oare două păreri la Ministerul instrucției? Există neînțelegeri asupra înfăptuirilor ce cad în sarcina acestui departament? Există po te vre-un conflict între cei doi conducători ai ministerului?

N'avem elemente suficiente de cunoaștere, pentru a da un răspun edificator. Ni se pare însă că există, într'adevăr un punct nevralgic... Rep.

In lumea copiilor de Anul-Nou

La Madrid, de Anul-Nou, d. Alcala Zamorra (în dreapta) președintele Spaniei, a participat la o mare serbare a copiilor, unde a împărțit numeroase cadouri.

DIN TOATA LUMEA

Proecte de construcțiuni gigantice.— Din New-York se anunță un plan vast de construcțiuni, pe care le va întreprinde un consorțiu de financiari, în frunte cu Rockefeller-junior. Proectul prevede dărâmarea unui stert din orașul New-York, unde sânt situate cartierele vechi, cu clădiri mici, „cartierele mizeriei" și construirea unor imobile uriașe.

Intr'un loc se va instala și un nou post de radio-transmisiune, acea porțiune din oraș primind numele de „Radio-City". Restul cartierului se va numi „Rockefeller-City", în cinstea marelui financiar american Construcțiile vor începe la primăvară, în care scop se vor angaja peste 100 000 șomeri. Noulle cartiere, după socoteala făcută, vor costa un sfert de miliard dolari (40 miliarde lei).

Deasemenea din Paris se anunță că în Senatul francez s'a prezintat proectul construirii unui canal navigabil care să lege golful Biscaya cu Marea Mediterană. Lucrările care ar dura șase ani și ar da de lucru la 170.000 muncitori, ar costa 14 miliarde franci (peste 90 miliarde lei.)

Toate aceste planuri mărețe sânt făcute, nu atât pentru necesitatea noulor construcții, cât mai ales în scopul de a se remedia șomajul în oarecare măsură. Rămâne de văzut însă, dacă proectele vor trece pe calea înfăptuirilor'

*

Fiu de rege, operator de cinema. — Ducele de Gloucester, fiul mezin al regelui Angliei, este un pasionat amator de fotografii și pelicule de cinema. El a învățat cursuri speciale, prinzînd meșteșugul și ajungând un operator dibaciu.

Acum, după relatarea ziarelor din Londra, prințul care este ofițer, a căpătat un concediu de două luni din armata engleză. In acest interval ducele de Gloucester va pleca în Sudan, cu o expediție de cinema. Acolo prințul va face serviciul de operator, filmând priveliștele Sudanului și animalele sălbatice.

*

De 13 ori în jurul lumii.— Bătrânul Brittlebank din Charlestone, statul Carolina (America), este cel mai voiajat om din lume. El a inceput să călătorească dela vârsta de 15 ani și acum când a împlinit 74 ani, are la activul său 13 raiduri împrejurul globului pământesc. Nu este țară din lume, pe care americanul să n'o fi vizitat. El a declarat ziariștilor:

— „Am călătorit neîntrerupt timp de 59 ani, acoperind în total un milion 600 mii kilometri. Cu toate acestea mă simt mai tânăr și mai viioiu decât oricând. Cred că cea mai mare satisfacție este voiajul, care dealtfel e și singurul remediu contra bătrâneții. Dacă n'o poți alunga, cel puțin n'o simți".

In ce privește voiajurile, după Brittlebank, se plasează în ordine doi engleji: geologul Malcolme Maclaren, care a străbătut un milion 800 mii klm. și inginerul de mine Curle care a parcurs 800.000 klm.

*

Anul divorsurilor. — Un ziar american susține că 1932 a fost pentru Statele-Unite un an al divorsurilor. Numărul despărțirilor conjugale a sporit cu 38 la sută față de cel din anul 1931.

Cauzele principale au fost: neînțelegerile casnice, necredința, mizeria, etc. Cele mai multe perechi divorsate sânt fără copii, dar s'au înregistrat și cazuri când familiile aveau cinci și chiar șase copii. Majoritatea divorsaților au vârsta între 25 și 40 ani. S'au despărțit însă și perechi de peste 70 ani. Ceeace dovedește în ansamblu, declinul căsătoriei.

Cheltuelile militare

secătuesc viața în Statele-Unite

Din cheltuelile bugetare prevăzute de guvernul Statelor Unite pentru viitorul an fiscal,—o cotă de 43 la sută e destinată scopurilor militare.

Bugetul total e fixat la 4 miliarde și un sfert dolari. Din această sumă formidabilă, peste un miliard și jumătate dolari (270 miliarde lei), vor merge la armată, în felul următor:

525 milioane dolari pentru apărarea națională și armata teritorială; 2 și jum. miiioane dolari pentru construcții militare; 16 milioane dolari pentru complectarea aviației; 44 milioane dolari pentru marina de război. Iar restul pentru pensiuni, spitale militare, serviciu sanitar, gazele, etc.

O cotă de 33 la sută din buget e consacrată datoriei publice. Pentru lucrări publice e prevăzută cota de 3,22 la sută; pentru agricultură 1,29 la sută; pentru școli 0,40 la sută.

Și deci jumătate din buget se cheltuește pentru armată, se mai mira americanii că nu pot ameliora criza în care se zbat!

Cum va fi timpul

în luna Ianuar

Meteorologul austriac Adolf Brieska prevede următoarea climă pentru luna Ianuar:

Temperatură foarte capricioasă; în unele locuri timp destul de blajin, în altele, frig. Ceață și vânt între 3 și 5. Spre 8 și 10 a lunei ploi și lapoviță trecătoare. Apoi rece, în timpul zilei puțin soare, în unele părți zăpadă, până la 13. La 15, 21 și 26. zile plăcute dar reci. Nu vor cădea zăpezi abondente; va ninge ușor și sporadic. Abea în a doua jumătate a lunei se vor înregistra tulburări atmosferice mai pronunțate, viscol și inundații în unele regiuni. Vânt, ceață, ploi și ninsoare, în diferite locuri, în zilele de 16,19 și 30.

In general Ianuarie nu va fi o lună prea aspră de iarnă.

Tren electric

la cea mai mare înălțime

Peste câteva zile se va inaugura trenul electric care trece prin Caucaz. Această linie ferată e situată la cea mai mare înălțime, traseul ei întrecând din acest punct de vedere pe acel din munții Pirinei.

Trenul trans-caucazian va scurta drumul dintre Moscova și Tiflis cu 24 ore și va aduce statului rusesc o economie de 50 milioane ruble pe an.

Drumul este destul de anevoios, întrucât trenul trebuie să străbată numeroase tuneluri, dintre care unul are peste șase kilometri.

11 ani

fără de stomac

In localitatea Bamberg de lângă Muenchen a încetat din viață grădinarul Neubauer, în etate de 51 ani. Acesta a trăit fără de stomac timp de 11 ani.

In 1921, un chirurg a încercat o operație periculoasă, extirpând stomacul bolnavului. Intervenția medicului a reușit deplin. Omul s'a simțit apoi destul de bine, singurul neajuns fiind faptul că trebuia să se hrănească numai cu anumite substanțe lichide și uneori cu injecții reconfortante.

Astfel însă Neubauer a mai trăit 11 ani după operație, până acum câteva zile când a aparatul digestiv a cedat și omul a încetat din viață.

Un premiu important

pentru cea mai bună piesă de teatru

Consiliul Teatrului Național din București a hotărât instituirea unui premiu anual de 100 mii lei pentru cea mai bună piesă românească, dramă sau comedie, din cursul unei stagiuni. Acest premiu se va numi „Marele premiu al teatrului românesc".

In pag. 4-a:
ULTIMA ORA

ANUL LITERAR 1932

S'a încetățenit la noi ciudatul obicei de a se confunda literatura cu comerțul, ca și cum un bilanț comercial poate fi calculat ca și un bilanț literar.

Activitatea unui negustor decurge într'un interval de timp bine fixat, pe când literatura nu poate fi marcată și închisă sub zăvoarele a 365 zile.

Nu anul marchează cartea, ci cartea determină anul. Anul 1830 nu e celebru în literatură prin el singur, ci apariția lui *Hernani* de Victor Hugo a încetățenit acest an în isloria literaturii franceze.

Totuși, cu toată latura bizară a acestui obicei—și pentrucă „obiceiul e a doua natură" ne plecăm și vom cerca să trasăm, atât cât ne permite spațiul, geografia literară a defunctului an 1932.

Să începem cu

Romanele

Și anume cu ieșenii.

D. *Mihail Sadoveanu* inspiratul cronicar al trecutului românesc, continuă să evoace în *„Nunta Domniței Ruxanda"* vremurile apuse; iar în *Uvar* viața unui barbar chiar din timpurile noastre, romane în care noblețea scrisului e la înălțimea expunerei. In ultimele zile a apărut un nou roman „Trenul Fantomă" al d-lui Sadoveanu.

D. *Ionel Teodoreanu* ne-a dăruit *„Fata din Zlataust"* un roman în care viața școlară e pretext pentru o interesantă intrigă psichologică.

Romanul cel mai important al anului se datorește d-lui *C. Stere*: *In preajma revoluției*, (3 vol.) cărți în care apar pentru prima oară în literatura autohtonă chipuri și imagini din viața basarabeană, lume puțin cunoscută nouă.

D. *Rebreanu* care cu *„Ion"* a trezit numeroase speranțe, își regăsește genul în *„Răscoala"* roman care aparține mai mult cronicei anului 1933.

Cuviosul scriitor *Gala Galaction* publică puțin lumescul roman *„Papucii lui Mahmud"*; iar ex-călugărul *Damian Stănoi* o savuroasă *„Alegere de Stareț"*. Nu se putea ca *Cezar Petrescu* marele fabricant en-gros, să nu dea la iveală numeroase romane, unele reușite iar altele fade.

Din cele mai bine închegate reținem: *„Fata hatmanului Toma"*.

Deasemeni notăm *Ion Minulescu „Bărbierul regelui Midas"*; iar acum în urmă: „3 și cu Rezeda 4". *T. Teodorescu Braniște „Dl. Negoiță"*, *„Ion Călugărul"*, *Omul de după ușă"*, *I. Peltz „Horoscop"*, *L. Leoneanu, „Dorina"* *Jean Pascal*: *Inseilări Ștefan Ioachimescu „Țărani și târgoveți"* și în sfârșit îngrijoratorul roman *„Copilul cu trei degete de aur"* al D-lui *M. Dragomirescu*.

Poezii

Vă rog nu rădeți; se mai scriu versuri. Intrebarea e dacă se citesc...

D. *Tudor Arghezi* ne-a dat *„Flori de mucegai"*, unde cu drept cuvânt autorul „Cuvintelor potrivite" scoate din mucegai, flori.

(Continuarea în pagina II-a)

CRONICA PLASTICĂ

Pictura, educația și morala

Expozițiile Hudici-Sava-Kiriacoff

de *Viorica Atanasiu*

Am avut luna Decembrie două expoziții, despre care se poate spune mult. *Expoziția d-lui Hudici*, cu interioare de mănăstiri bucovinene și cu cele mai recente lucrări în aquarelă, cu subiecte venețiene. Dl. Hudici este un pictor-poet. Posedă pe lângă desemnul corect, un colorit cald, gingaș, transparent. Lucrările d-sale creiază spectatorului o atmosferă de vis, de poezie, discret insinuată în suflet, până a te simți furat, dus pe aripa gândului, acolo unde vrea d-sa. E un artist fin, un artist care lucrează pentru satisfacerea propriului său avânt artistic, și nu în vederea câștigului, cum sunt atâți alți pictori moderni.

*

Nu putem spune tot astfel despre *Expoziția d-lui Sava*, (care expune împreună cu d. Kiriacoff.

Se zicea că dl. Sava expune caricaturi de ale personagiilor ieșene. Fiindcă știu ce gen dificil e caricatura, cum cere dela artist un spirit de observație pătrunzător, pentruca un singur detaliu fizic exagerat în o figură, să trădeze psihicul persoanei, cum mai cere un desemn caracteristic și o decență în forțarea notei comice, pentru a nu cădea în vulgar,— m'am grăbit a o vizită.

Afară de schița d-lui Teodoreanu (nu i se poate spune caricatură) și un cap de femeie în fund, cu un rictus la colțul gurei—bine redat,— încolo nu sunt carioaturi de personagii.

Peste tot, nuduri de femei în atitudini și gesturi orbil reprezentate ca formă, culoare și situație. Să fie oare caricatura femeiei din lupanarele africane?

Ori cum, ceaco îndrăznește D-l Sava ca diletant, nu se poate îngădui să fie văzut decât în ateliere închise, de prietenii D-sale. Ori cât l'ar încuraja amicii, odată ce le-a scos în public, avem dreptul să spunem că aceste lucrări jignesc arta adevărată.

Fiecine știe că, în literatură ca și în artă, artistul are drept la licența în concepție și execuție. Maestru însă e artistul, să păstreze, chiar în cea mai hazardată fantezie, o notă de eleganță, de noblețe, care lipsește cu desăvârșire D-lui Sava.

Nudul în pictură e expresia sublimului în artă. Știm cu toții că nudul nu e indecent; e piatră de încercare a fiecărui artist. Că se poate zugrăvi și caricaturiza nudul anumitelor femei, artistul e liber s'o facă; dar intuiția lui artistică îl va opri la limita peste care nu se poate trece. E liber oricine să fixeze pe pânză tot ce se perindă în imaginația lui aprinsă, chiar morbidă, nuduri hidoase, contorsionate, în poziții lubrice, dar nu e permis să le expună în public, chiar dacă ar fi redate cu talent. La expoziția de pictură vin să vadă, să se instruiască adolescenții noștrii. Știu că trăim în epoca senzațiilor tari, în epoca cultului cărnei, a materialismului cel mai urît; când sentimente, idei curate nobile, sunt aruncate ca zdrențe de cavalerii concepțiilor amorale, detracate. Oricâtă pervertire cerebrală ar apare în cărțile tinerilor și celebrilor autori, vânzătorii de senzații tari, otrăvite, tot nu prezintă atâta primejdie ca o pictură amorală.

Cartea se prezintă discret numai cu titlul ei, apoi costă bani și nu se impune direct ca imaginea vizuală în pictură.

S'a gândit cineva ce însemnează astfel de imagini perverse, destrânate, pentru liceenii noștri? Au venit mulți de tot, au privit și sunt sigură că la plecare, au dus cu ei stropul de noroi peste sufletul lor curat. O expoziție de artă trebue să înalțe spiritul, să înaripeze gândirea, să purifice pe spectator. Arta e derivatul de la proza vieții zilnice. Dacă pleci din fața unei pânze, deprimat, scârbit, jignit în dorul de frumos, ce-l poartă fiecare în suflet, artă e aceea? Permite oare scena ori cinemaul atitudini și gesturi scabroase? Ce câștig ar fi pentru

(Continuarea în pagina II-a)

Cunoaște-te pe tine însuți

Oglinda trădează fotografia spune totul

Dar **o fotografie bună** realizată după progresele artei moderne, nu se poate obține decât la cel mai apreciat fotograf ieșan

ZAHARIA WEISS

Furnizorul Curții Regale

Atelier fotografic în genul marilor case din străinătate.

A apărut senzaționalul roman de Liviu Rebreanu

Răscoala

VOL. I Se mișcă țara
„ II Focurile

Editura „Adevărul" — Prețul ambelor volume Lei 160.

De vânzare la toate chioșcurile de ziare și la S. Pereț, Piața Unirei

Chestura Poliției Municip. Iași
Biroul Control al Servitorilor
Str. Procopie 10
PUBLICAȚIE

Se aduce la cunoștința publică că toți acei ce au servitori conform art. 19 din legea controlul servitorilor sunt obligați să-i înscrie la acest birou.

La prezentarea spre a le scoate libret de servitor vor aduce și buletinul de populație al Bir. Central Iași — sau o dovadă că s'au înscris la acest birou precum și 2 fotografii.

Servitorii care posedă manuale sunt obligați a le vîza în fiecare lună și de câte ori se schimbă dela un stăpân la altul.

Toți aceia ce nu se vor conforma sus arătatei publicațiuni se vor da în judecată conform art. 6, 7 și 50 din legea contractului servilor.

Șeful Bir. Control Serv. Iași
Vo șel Gheorghe

DOCTOR
I. Schwartzman
Fost asistent al clinicei din Paris
Boli interne și de copii
Specializat în boli de inimă plămâni și rinichi
Diagnosticul afecțiunilor de inimă cu aparatul Electro-cardiograf.
Tratamentul tuberculozei pulmonare cu pneumothorax artificial.
Injecțiile scleroz nte la varice.
Consultă zilnic între 11-1 și 4-7 d. a.
Strada Căpitan Pâun 10. Telefon 11

DOCTOR
MIHAIL DEREVICI
MEDIC PRIMAR
Boalele sistemului nervos și ale glandelor cu secreție internă
Tratamentul sifilisului nervos
Cons. 4—8 p. m.
Casele Farmaciei Dr. Căpățină s r. Elisabeta 2)

DOCTOR
L. JACOBY
Specializat la Paris
BOLI de COPII și SUGARI
Boli Interne
Consult. : 3-7 p. m.
Str. Ștefan cel Mare 29

Cu ocazia sărbătorilor s'au pus în vânzare
Vinuri
din viile
M. A. Bădăreu
în Str. Păcurari 36
Calități superioare, prețuri modeste.

O coafură puteți face ori unde. ***Însă o coafură individuală*** durabilă și reușită obțineți numai la
--- Coafor DEMEK S-sor ---

Kalodont-ul preferat de mai bine de 50 ani pentru îngrijirea dinților este azi singura pastă care conține suplimentul atât de eficace (Sulforizinoleat după Dr. Bräunlich) pentru înlăturarea pietrei de pe dinți și împiedicarea formării pietrei, care este cauza atâtor suferințe de dinți.

ANUL LITERAR 1932

(Continuarea din pag. 1-a)

D. *Iorga* „*Versuri uitate în sertar*",

Virgil Gheorghiu „*Febre*" iar în vitrine am mai zărit :

Perpessictus: „*Itinerar sentimental*", *Ilarie Voronca* „*Petre Schlemihl*".

In genere lumea se uită chioraș la poeți...

Memorii. Genul atât de cultivat în străinătate, la noi deabia își face drum.

Amintim: „*Portrete și amintiri*" de *I. G. Duca*, elegant și colorat scrise.

Studii

Nota 10 se cuvine d-lui *G. Călinescu* pentru „*Viața lui Eminescu*". Se cuvenea marelui nostru poet acest pios și tardiv omagiu.

Reviste: O veșnică pomenire pentru „*Viața Românească*" răposată într'un București.

Apar: „*Adevărul literar*" care tinde să devie un bazar în genul cel mai american.

„*România literară*" a d-lui Rebreanu „*Gândirea*" „*Bob de grâu*", și în localitate luptă cu vitejie „*Pagini Moldovene*".

Tineretul ideologic își are revistele sale: „*Stânga*" pentru cei de stânga și „*Axa*" pentru cei de vis-a-vis...

Perspective?

Intrucât actul de naștere nu cuprinde la „Semne particulare" indicațiunea: geniu, renunțăm a le schița...

b. causanscky

P. S. — Nu ne-am ocupat de nuvele, pentrucă nu se mai cultivă. Nuveliștii tind să devie romancieri. Totuși „*Celula No. 13*" a d-lui *Mircea Damian* cuprinde pagini reale și scrise cu nerv.

b. c.

In jurul cadavrului

dintr'un automobil

Bălți 3. — Am relatat că în apropiere de Bălți a fost arestat șeferul unei mașini care transporta cadavrul unei tânere femei.

Șoferul a declarat că, doctorul Hacichianț l-a însărcinat să transporte cadavrul la Mărculești.

Doctorul Hacichianț a dat următoarele lămuriri :

Femeia se numește Tilia Canilievici, în etate de 26 de ani. Ea s'a îmbolnăvit grav după o naștere și a încetat din viață.

D-rul Hacichianț a cedat rugăminților soțului defunctei care a cerut să i se elibereze cadavrul, fără a se aștepta încheierea formalităților cuvenite. Aceasta, întrucât era în ajun de Sâmbătă și a doua zi nu s'ar fi putut proceda la înhumare, după obicetul religiei mozaice.

Cercetările continuă.

Coresp.

x In multe comune din județ au avut loc Duminecă adunări de pentru formarea de obștii agricole.

Jefuirea unei bănci basarabene

S'a furat peste un sfert de milion lei

Cetatea-Albă 3 — Un jaf îndrăzneț a fost comis în com. Românești jud. nostru. Mai mulți indivizi rămași neeunoscuți s'au introdus noaptea în casa recent construită a băncii de Credit și Economie.

Profitând de faptul că imobilul nu e încă locuit de nimeni, banditii au rămas mai multe ore în local, în care timp au reușit să scoată complet un perete al cassei de fer.

In cassă se afla suma de 250.000 lei în hârtie și 75.000 lei în monede metalice.

Furtul a fost descoperit abia a doua zi dimineață.

De notat că numerarul băncii era asigurat, însă termenul de asigurare a expirat la 31 Decembre 1932.

Dacă furtul ar fi fost comis înainte cu două zile, banca ar fi fost despăgubită de societatea de asigurare. *Cor.*

Trei parlamentari jefuiți

în trenul Chișinău - București

Cetatea-Albă 3. — In ultimele zile au fost jefuiți mai mulți călători în trenul accelerat Chișinău-București.

Precum s'a putut constata, hoții de tren își aleg victimele mai ales dintre parlamentari.

După jaful comis asupra deputatului T. Iacobescu, s'au furat sumi importante de bani deputaților A. Galin și N. Stratan, și senatorului I. Gavriliuc. Hoții n'au putut fi încă identificați. *Cor.*

Moartea unei sinucigașe

Fosta profesoară Maria Păun

Am relatat acum câtva timp încercarea de sinucidere a d-rei Maria Păun, cumnata fostului rector al Universității ieșene d. prof. Bogdan.

Deși la început se părea că d-ra Păun, în urma intervențiilor medicale, este în afară de orice primejdie, totuș, cantitatea de otravă puternică pe care a înghițit-o și-a făcut efectul în mod lent.

După mai multe săptămâni de chinuri, d-ra Păun a sucombat eri după amează la spitalul Sft. Spiridon. Parehetul a autorizat înmormântarea.

Câteva ecouri

dela recepția dela Mitropolie

Ecouri de la adunarea preoților la Mitropolie, a doua zi de Anul-Nou.

Urcând scările palatului mitropolitan, părintele Niculea a evitat orice aluzie politică, accentuând numai rolul bisericei, azi mai însemnat ca oricând.

S'a folosit de o recentă declarație făcută de d. ministru Gusti și de una făcută de d. I. Petrovici la ultimul mare congres bisericesc din capitală, pentru a face dovada afirmațiunilor sale.

Preoțimea este la curent cu toate problemele mari ale zilei și își va intensifica acțiunea pentru a răspunde misiunii sale.

*

După felicitări s'a format un cerc mai restrâns în jurul Mitropolitului și la un moment dat a venit vorba și despre icoana Sf. Mina de la biserica Sf. Andrei.

I. P. S. S. amintind de această chestie, zise :

—„Și un cuiu trebue să fie la locul său".

—„E drept—răspunse părintele Niculea—dar chiar un cuiu, da'l aduce folos într'un loc, e bine să rămâie acolo".

Mitropolitul Pimen n'a insistat, lăsând justiția bisericească să se pronunțe. Dan

Spectacolele zilei

Unde mergem astăzi?..

3 Ianuarie

Teatrul National. — „*Vălul fericirii*" de Clemenceau și „*Surâzătoare doamnă Beudet*" de Denis Amiel, cu d. A. Ghițescu în rolul principal.

Teatrul Cinema Trianon. — „*Frankenstein*" (omul monstru), film de groază cu Boris Karloff în rolul principal. Al doilea film: „*Noaptea aventurilor*", comedie muzicală germană cu Fritz Grünbaum și Max Hansen. Complectare: jurnal Paramount.

Cinema Sidoli. — „*Văduvul vesel*", operetă germană cu Maria Paudler și Walter Jansen; „*Întoarcerea depe front*" (film de război) cu Douglas Fairbanks. In plus jurnal sonor Fox și trupa de maimuțe Gabriello.

Teatrul Phönix. — „*Aripi frânte*" (film cu lupte) în rolurile principale cu Charles Farrel și Magde Ewans; „*Lacrimi de inbire*", dramă sentimentală și o complectare distractivă „Covorul fermecat".

Cinema Ghelter. — Relache.

Radio-București.—Ora 18. Orchestra Motoi: muzică ușoară și românească. 19, Informațiuni. 19.10 D. maior Cantea: „Doi ani dela moartea Mareșalului Joffre". 19.25 Orchestra Motoi, continuare. 20, D. Profesor Simion Mehedinți „Vecinii". 20.20. Liviu Rebreanu: Lectură inedită 20.40. Plăci de gramofon. 21. D-na Rossi Bauman. Rădulescu, canto 21 30. Orchestra Radio. 22 D. T. Teodorescu Branișteș Actualități. 22.15. Orchestra Radio, continuare. 22.45 Informațiuni și știri sportive.

x Scrisorile pentru streinătate vor fi prezintate deschise la poștă, spre a se constata dacă nu conțin devize. Autoritățile de stat, județele și comunele vor putea trimite corespondența închisă numai pe cale oficială.

x Mâine e ultima zi, când cei decorați cu medalia „Virtutea militară" pot depune actele la filialele asociațiilor lor, spre a obține carnetele de gratuitate pe C. F. R.

Puternic incediu

la Bucecea (Botoșani)

Bucecea 3. — Un puternic incediu a isbucnit în noaptea Anului Nou, în str. Poștei din localitate. Mai multe case din acest cartier au fost cuprinse de flăcări și nimicite. Astfel, căminurile locuitorilor S. Inckel, D-tru Grosu, Vas. Muzicantu și A. Feru au fost complect distruse.

La locul incendiului a sosit d. P. Irimescu prefectul jud. Botoșani. Focul a fost localizat la ora 5 dimineața. Casele nu erau asigurate. Se fac cercetări spre a se stabili originea incendiului.

Pescaru

INFORMAȚIUNI

x *D. dr. Lupu a vizitat Chișinău și Bălți.*

La Chișinău a avut o întrevedere cu d. dr. Sărbulescu, fost președinte al org. georgiste. S'a tratat înscrierea unui grup de georgiști în partidul lupist.

Deasemenea, d. dr. Lupu a dus tratative și cu steriștii.

Se afirmă cu acest prilej că d. prof. Stere e pe cale de a se retrage din viața politică și a recomandat partizanilor săi să fuzioneze cu d-nii Iunian și dr. Lupu.

x In saloanele orfelinatului din strada Mirzescu va avea loc la 14 a lunei un mare bal, în folosul școalei israelito-române „Cultura".

Se fac mari pregătiri.

x Părintele Valeriu Iordăchescu n'a luat parte ieri la solemnitatea dela Mitropolie, deoarece distinsul profesor a petrecut ziua la Pașcani în sînul familiei părintelui Cicerone Iordăchescu.

x *Arestarea unui comerciant.*— D. Mina Gorovei, procurorul parchetului de Bacău, a arestat pe comerciantul Solomon Zauber din acel oraș. Negustorul este învinuit de crima de dare foc, și anume că și-ar fi incendiat depozitul în care se aflau mărfuri bine asigurate.

x Comisia de disciplină a cefereului își reîncepe activitatea la 10 Ianuarie.

Primul proces ce urmează a fi judecat este cel al fraudelor dela camionul atelierelor Nicolina, proces în care sunt implicați mai mulți funcționari de întendență.

Comisia este prezidată de d. consilier Scripcă.

x **Sinucidere.** — La Chișinău a încercat să se sinucidă d-ra Sofia Carcevscaia, în etate de 30 ani, funcționară la regia C. A. M. Starea ei e gravă.

Se crede că D-ra Carcevscaia a comis actul fatal, din cauza unor neînțelegeri familiare și neplăceri la slujbă.

x Gh. Mazarin, fostul primar al com. Costișa (Neamț) a fost condamnat la 3 luni închisoare și 41.000 lei despăgubiri, pentru deiidare.

x La Chișinău au fost arestați ieri 50 comuniști, într'o casă din str. Sf. Ilie. A fost confiscată și corespondența, precum și diverse scripte.

x Adventiștii din Piatra Neamț au cerut autorizația primăriei de a-și ridica un templu.

Cum locul ales era lângă catedrala „Sft. Ioan" din Piatra, primăria a refuzat autorizația.

Adventiștii au intentat acțiune judiciară și au mers până la Casație, dar au pierdut procesul.

CRONICA PLASTICĂ

PICTURA, EDUCAȚIA ȘI MORALA

(Continuarea din pagina 1-a)

spectator, care aleargă odată cu scopul distracției, după niște înălțare de suflet? Dar pentru tinerii neformați? Excitare de curiozități morbide, obsesia anumitelor imagini deșănțate, izbucnirea florei senzațiilor animale în plină adolescență.

Iată câștigu'. Dacă așa zice că asemenea expoziție e un atentat la curăția sufletească a adolescenților, mi s'ar imputa care că exagerez? Poate nu sunt singur, care să se cutremure de actuala direcție în educația tinerilor. Liceenii din apus sunt hrăniți cu clasicism, fie în literatură sau artă. Sub influența literaturii clasice, a picturii clasice, (vizitarea muzeelor mari, unde profesorul respectiv le dă explicații, pentru a-i familiariza cu pânzele celebre), a muzicei clasice (înlesnindu-le accesul în sălile de concert, unde li se formează gustul muzical). Prin clasicism se infiltrează în ei idei și sentimente nobile, avânt generos spre bine și frumos, cu un cuvânt operă constructivă. Are grijă viață destul, cu loviturile ei, să încerce a le păcloșa luminozitatea cucerită cu greu; dar oricât și oricum, fondul rămâne neclintit și pur.

In adolescență se face rezerva de frumos și adevăr, folositoare pentru mai târziu. Tinerii noștri nu prea au acest noroc.

Instrucția e multă, cunoștințe reale cât poftești, dar pentru formarea sufletului, înobilarea inimei,— prea puțin. Sunt lăsați în voe, fără îndrumare. Aleargă și ei la expoziții câte sunt, la foarte rarele concerte, și ce tesc ce vor, fiecare după temperamentul lui. O expoziție ca a D-lui Sava otrăvește adolescența, îi întinează gândurile fără voea lui. Perversiune, cinism, dispreț pentru femeie, dor de senzații violente, o lipsă totală de frumusețe interioară și de cel mai înalt imbold omenesc — altruismul —, iată ce câștig.

*

Noroc că alături de expoziția d-lui Sava, se răsfață frumoasa *expoziție a d lui Kiriacoff*. D-sa este un mistic ca concepție, dar un adevărat artist. Nu-ți mai venea să pleci din fața atâtor concepții eterate, în preajma veșnicelor legende sacre. Fantezie puternică, clară, armonie de culori, lumină și iar lumină în combinarea celor mai delicate nuanțe. Fuga în Egipt e o capo de operă de concepție artistica, sobră, majestuoasă. Crepusculul melancolic, umbrele de jos, îngerul falnic de sus, proteguitor al sfintei Fecioare și al prunculuiD-zeu, înalță sufletul și-l farmecă cu poezia lui.

Deși d. Kiriakoff e pictor decorativ modern, lucrările d-sale pot contribui în mare măsură, la formarea gustului artistic și la înălțarea sufletelor neformate, prin valul de armonie și idealism ce se desprinde din toate subiectele alese, tratate în mod științific și artistic. Dacă teatrul i-ar lăsa mai mai multă vreme, d. Kiriakoff din minunata d-sale inspirație, ne-ar putea face multe surprize fericite, cristalizate în linii și culori.

Ca încheere, adaug că expozițiile de artă au un rol serios în educarea sufletească a publicului și în special a tineretului.

Că ar fi nevoe de un comitet de artiști buni, consacrați, care să admită sau nu exhibiția unei anumite manifestări de artă, cum se face și la teatru cu alegerea pieselor sau la cinema cu cenzura filmelor. Asta nu pentru că ne-am scandaliza noi, Doamne ferește, ci numai din respect pentru sufletul neformat al adolescentului.

La noi e prea multă nepăsare în direcția aceasta. Oare nu avem nevoe de caractere tari, de inimi înobilate și setoase de frumos?

Viorica Atanasiu

Lucrările comisiilor
de recensământ fiscal

Comisiunile fiscale de recensământ își continuă activitatea.

Iată unde vor lucra aceste comisiuni mâine 4 Ianuarie c.:

Comisiunea I-a str. V. A. Urechia spre Galata; *Comisiunea II-a* str. Zugravilor, *Comisiunea III-a* str. Conta și șos. Păcurari; *Comisiunea IV-a* str. Școala numere cu soț; *Comisiunea V-a* str. Ipsilante; *Comisiunea VI-a* str. Sărărie Nr. mici cu soț până la colț cu str. Muzeelor; *Comisiunea VII-a* str. Cuza Vodă Nr. 26-46 și Nr. 53—67; *Comisiunea VIII a* str. Săvescu; *Comisiunea IX-a* str Anastasie Panu numere cu soț, începând de la No. 2, *Comisiunea X a* str Bucșinescu, *Comisiunea XI a* str Bru elor și Arapu, *Comisiunea XII a* Bul v. Brătianu-Sadoveanu, *Comisiunea XIII a* cartierul 7 Oameni-A ator

*

Din nou stăruim si facem cunoscut pro rietarilor de imobile, chiriași, cum și tuturor acelora, care administrează un bun imobil, ă prez nte com siunelor de Recensământ, contractele de închiriere cu un tablou de specificarea pe apartamente cu indi- țiun a, numele chiriașului, ocupația cestuia prețul chiriei și a sar inilor din con ract, nu mărul de viză și termenul de închiriere.

De felul cum vom fi sprijiniți și ajutați, chiar în interesul contribuabilului, să putem pune și noi la punct adevărata valoare locativă.

Comisiile de recensământ

Un elev ieșan
prieten cu Voevodul Mihai

Ieșenii vor afla cu plăcere, că micul lor concetățean Nicky Petit, elev la Liceul „Spiru Haret" din București, (la admiterea în liceu a reușit cu media 10), în urma succesului său de la Expoziția Filatelică, unde a obținut premiul „Voevodul Mihai", a fost invitat de Majestatea sa Regele să stea lângă Maria Sa Marele Voevod.

Deci micul Nicky Petit merge regulat la Palat, unde e pus să învețe împreună cu Marele Voevod Mihai.

Dinți albi și frumoși: Chlorodont

pasta de dinți cu mentă, care înviorează minunat gura.

Telegramă

Onor. Societatea „Asigurarea Românească" Inspectoratul General al Moldovei și Basarabiei

IAȘI

Str. Lăpușneanu No. 40

La tragerea care a avut loc la București în ziua de 31 Decembrie 1932, printre numeroasele polițe amortizate, următoarele sunt la D-voastră :

1. D-na Eliza Protopopescu din Iași Str. Buzdugan 8, câștigă: *Lei 20.000* (două zeci mii), cu polița No. 146118 Tarif A.

2. D-l Vasile Filipescu din Botoșani Str. Sf. Nicolae 16, câștigă: *Lei 10.000* (zece mii), cu polița No. 8134 Tarif A. b.

Rugăm urgenta achitare,

Direcțiunea Generală

Descentralizarea administrativă
și reînființarea directoratelor
Guvernul vrea să învioreze regiunile. — Legea va trece până la 1 Aprilie

La Prefectura de județ, cabinetul d-lui prof. V. Petrovanu.

Gospodarul județului, deși în concediu de boală, a venit la slujbă să pună la punct unele lucrări

In birou, prezenți câțiva parlamentar ieșeni,—veniți să-l felicite pe d. Petrovanu cu prilejul Anului Nou și să-l întrebe de sănătate.

Natural, se discută politică, — și un deputat localnic, — dintr'o întrevedere cu d. I. Mihalache, spune că se tinde spre o reală descentralizare administrativă.

— „Reforma administrativă va fi în curând fapt indeplinit.

In prezent se lucrează la perfectarea proiectului de lege de descentralizare administrativă, care, după toate probabilitățile încă înainte de Paști va veni în discuția Corpurilor Legiuitoare.

Știu precis, că de pe urma reformei, dacă va trece așa cum se gândește d. Mihalache, regiunile vor câștiga mult de tot, cu maximum de avantagii pentru ele.

„Bine înțeles, înainte ca proectul de lege să fie depus pe birourile Camerei va fi desbătut în sânul comitetului executiv al partidului nostru".

*

Conversația alunecă vioaie și se ajunge la... directorate.

Deputatul care a stat în anturajul ministrului de interne, precizează că prin noua lege centrul va fi degajat de toate operațiunile pe care trebue să le satisfacă în prezent, — ministerele urmând a se ocupa numai de coordonarea lucrărilor.

Viitoarele ministere-directorate nu vor mai fi ca odinioară simple birouri de înregistrare a petițiunilor, ci instituțiuni de sine stătătoare.

*

Un domn senator prezent la discuții, amintește că s'a zvonit la un moment dat că prin reorganizarea administrativă se va schimba și rolul prefectului de județ.

Deputatul nostru, (cel cu destăinuiri), explică că se intenționează ca prefectii să devie funcționari publici inamovibili.

—„Căci asigurându-se continuitatea, prefecții vor putea munci mai serios și cu mai mult spor, aceasta pentru desvoltarea județelor țării cari astăzi se resimt atât de mult".

*

Din cele relatate mai sus, rezultă că d. I. Mihalache, sau mai bine zis part. Nat-țărănesc ține cu orice preț să aducă legea descentralizării ad-tive.

Se pot sconta deci desbateri importante în Parlament.

H. Burileanu

x La durere de cap, nevralgii, răceli et.

„DALIN" nu dă greș.

„DALIN" vindecă sigur.

Depozit Farmacia și Laborator Dr. Beceanu.

In jurul fraudei
dela Banca Moldova

Am relatat ieri arestarea tânărului Zeilig Marcu zis Groper din str. Ghica Vodă No. 41, acuzat de fraude la Banca Moldova.

Ieri după amează el a fost trimis la parchet.

Interogat de judele de instrucție, a declarat că fiind încurajat de lipsa de control din partea șefilor săi, a ascuns saci întregi cu dosare și fise ale diferiților debitori ai băncii și încasa sumile de bani ce datorau. In 4 ani a comis astfel fraude în valoare de 280.000 lei.

Banii îi dădea cu dobândă la funcționari.

S'au găsit și două scrisori din care ar reieși că Groper cheltuia bani cu un alt funcționar Marcu Șloim zis Solomon din str. Crucei, cu care avea relații anormale.

Delapidatorul Groper a fost retrimis poliției, iar astăzi se vor continua cercetările la parchet.

Marcu Șloim a fost lăsat în libertate.

Mai mult idealism
pentru anul 1933

In preajma Anului Nou, am transmis și d-lui *prof. I. Borcea*, fost ministru, întrebarea: „Dorința d-stră pentru anul nou 1933?"—la care am primit răspunsul întârziat căruia îi facem loc, cu plăcere, astăzi;

„A se înfăptui cât de puțin ceea ce se predică în zadar de 1932 de ani! adecă: mai multă *înțelegere și apropiere între oameni*. Să ne simțim că facem parte din familia omenească; toate națiunile începând cu cele mai mari, *să înfrâneze egoismul și materialismul*, lăsând loc la ceva mai mult *idealism*.

Noul ani să ne aducă soluții echitabile chestiilor ce frământă lumea; să asigure liniște și siguranță spre a lucra în acord cu toată lumea.

Pentru aceasta, primul inceput să-l vedem la *Institutia Societății Națiunilor unde e de dorit să se vorbească mai puțin și să se activeze mai mult*".

SE ANGAJEAZĂ urgent 2 ucători frizeri și două coafeuze, la *Coator „Unirea"* C. Codreanu

DE ÎNCHIRIAT o Magazie de zid pentru automobil, mobile, în Str. Sf. Sava No. 16.

PIERDUT o poliță de 3000 lei, în ordinul meu, semnată de Const. Oprea. O declar nulă și fără valoare în mâinile oricui s'ar afla. EUGEN OȚELEANU Str. Sf. Atanasie 4

COPIEZ ACTE cu 6 lei pagina un leu copia și cursurile universitare cu 1 leu pagina. A. Felsohn str. Anast. Panu No. 82, (lângă Drogueria Rosenstein.

LABORATORUL de bacteriologie veterinară Iași
Str. Carol No. 43

Se aduce la cunoștința celor interesați, că începând de la 1 Ianuarie 1933, laboratorul de bacteriologie veterinară execută toate sero-vaccinările preventive și curative contra boalelor contagioase la animale și păsări, atât la sediul laboratorului, cum și la domiciliul proprietarilor.

Director *Dr. I. Popovici*

A apărut
volumul III din
Memoriile lui Casanova
scrise de el însuși

Cel mai interesant volum a părut în sesiunea aceasta se poate ceti toate aventurile acestui aventurier din secolul XVIII.

De vânzare la toate chioșcurile de ziare cât și la depozitul S. Peritz str. Unirei 9.

Satele rămân fără preoți
din motive de economie
Mitropolia Moldovei intervine la București

Am relatat că din motive de economie ministrul instrucțiunii și cultelor a dispus să nu se mai facă nici o numire de preot sau de alt funcționar bisericesc.

Această măsură provoacă mari nemulțumiri. Sătenii din satele fără preot sunt nevoiți a sta cu mortul în casă timp de 4—5 zile, până când în urma aprobării Mitropoliei, se poate aduce un preot din altă parohie.

Sunt numeroase parohii vacante, unde țăranii n'au auzit slujbe religioase de luni de zile și chiar mai mult.

De pildă, cazul parohiei Mostăcău care n'are preot de 3 ani de zile, iar sătenii, din această cauză, au fost atrași spre diferite secte religioase.

Despre aceste cazuri a fost avizat ministerul instrucțiunii și Sf. Sinod.

Chiriarhul Moldovei, într'o adunare a preoților a declarat că sute de titrați teologi au rămas fără posturi.

I. P. S. S. Mitropolitul Pimen a hotărât ca în prima ședință a Sf. Sinod să ridice această chestiune.

Deasemenea și consistoriul eparhial, care a primit numeroase jalbe de la săteni, a avizat Sf. Sinod și ministerul cultelor.

Gr. Spiru

x **Tusa și răgușeala**, în bronchitele gripale, dispar repede cu Pastilele gumoase de Eucalipt Benzomentholate alternând cu Dragelele Bororocainizate Dr. Rătanu ambele aprobate de Cons Sanitar Superior.

Depozit: Farmacia Dr. Rătianu Iași str. Cuza Vodă 48, Marcă depusă. Se trimite la cerere contra ramburs.

Atac banditesc, sau halucinație?
Cazul d-rei Mariana Lascar, din str. Carol

D. Crupenschi cunoscutul proprietar ieșan, intrând ieri în regia din str. Carol, unde a fost asasinată Amalia Lascar, a zărit pe podea, în nesimțire, pe d-ra Mariana Lascar, cunoscută prin desele ei încercări de sinucidere.

Intre timp, au intrat în regie studentul Dănilă și doctorul Gheorghiu.

Mariana Lascar a fost ridicată, readusă în simțuri și transportată la spitalul Sf. Spiridon unde în urma îngrijirilor date, a fost pusă în libertate.

Cercetată de autorități, ea a declarat că un client, care se află în regie, i-a acoperit fața cu o batistă muiată în cloroform și a adormit-o. Apoi i-a furat 1000 lei și a dispărut.

Cercetările autorităților par însă a dovedi altceva, deoarece în regie nu se simte miros de cloroform și nici medica legistă d-na dr. Ropală, n'a constatat urme de narcotic. Se bănuește că d-na Lascar ar fi avut un acces de histerie, în toiul căreia a avut halucinații.

Rep.

INFORMAȚIUNI

x **Prinderea unui evadat.**— Lângă Vaslui a fost arestat pușcăriașul Neculai Ichim zis Bordeianu, care a fost condamnat pentru tâlhării la zece ani închisoare. In urmă cu doi ani a reușit însă să evadeze din penitenciarul Aiud și abea acum a putut fi prins.

x Senatul universității ieșene va fi convocat în primele zile de după vacanță.

Urmează a fi rezolvite câteva chestiuni în legătură cu bugetul universității.

x D. L. Leibovici, industriaș, din str. Vasile Lupu ne roagă să întrebăm inspectoratul școlar și direcțiunea școlii primare „Cuza Vodă" din localitate, dacă s'au luat măsuri contra omului de serviciu de la acea școală, care l-a bruscat și l-a dat afară fără nici un motiv.

x Doctorul BRENER *specialist mamoș*, boli de femei, consultații de la 2 până la 4 p. m.

INFORMAȚIUNI

x *Termenul de predarea la Cercurile de Recrutare, a actelor de amânare pentru studii pe 1932 | 1933, s'a fixat până la data de 15 Februarie 1933, cel mai târziu,— după care dată nu se va mai aproba nici o prelungire.*

x **Terminându-se seria de 45 bonuri pentru premiile gratuite oferite de ziarul „Opinia", preschimbarea lor începe de mâine și continuă în fiecare zi la Administrația ziarului nostru str. Lăpușneanu 37.**

Data tragerii și sala se vor anunța ulterior.

x Din Vaslui se anunță că d. general I. Râșcanu, fost ministru, s'a înscris în partidul liberal-ducist.

x D. prof. dr. Râșcanu va pleca în cursul săptămânii viitoare la București, spre a stărui să se predeie suma de 4 milioane lei cuvenită Spiridoniei din cota dela monopolul alcoolului.

x Comitetul de lectură al Teatrului Național a admis spre reprezentare piesele: „Fabia" de Al Sobaru; „Titanic-Vals" de Tudor Mușătescu; „Papuc" de Al. Pogonat și „Phrynea" de C. Gane.

x **Institutul de gimnastică**— *Începând de Mercuri 4 Ianuarie 1933*, Institutul de educație fizica din Iași, de sub conducerea d-lor Em. Sturm avocat și V. Ulitimescu, profesor de educație fizică, își reia activitatea întreruptă de sărbătorile de Crăciun.

Programul va fi acelaș ca pînă acum, astfel că Mercuri 4 Ianuarie 1933, la ora 3 jum. va avea loc cursul pentru doamne și domnișoare.

Cursul pentru seniori reincepe Joi 5 Ianuarie 1933 ora 9 jum, seara.

S'a deschis și o secțiune specială *pentru copiii* între 5 ș. 12 ani organizată în mod occidental și în care se va preda copiilor gimnastica în mod sistematic, pentru a li se da astfel posibilitatea de a se desvolta rațional și sănătos. Aceste cursuri vor avea loc: Luni între 3—5 p. m. Mercuri și Vineri între 3—4 p. m.

x La 4 Februarie va avea loc spectacolul de retragere din teatru al artistului I. Profir.

x **D. Ion Iliescu, comandantul sergenților din Roman și Dimitriu Al. Harjan, șeful detașamentului de poliție din Buzău, au fost transferați unul în locul celuilalt.**

x **Societatea anonimă „Bistricioara" (Neamț) pentru exploatarea de păduri, aflată în lichidare judiciară, a cerut concordat pe baza noului legi, oferind 40 la sută pe timp de 5 ani, în rate trimestriale.**

Localurile poliției lăsate în frig
Funcționarii aduc lemne de acasă. — Sau întrebuințează ...coji de nuci!

Dintre instituțiile publice, aceia care se află într'o situație mai gravă din punct de vedere financiar, e prefectura de poliție.

Ministerul nu trimite bani pentru cheltueli de cancelarie, pentru materiale și pentru cele strict necesare instituției.

Funcționarii cheltuesc bani din buzunar, pentru penițe și hârtie de scris.

Nu sunt nici lemne pentru încălzitul localurilor. La comisia doua, se încălzește birourile...cu coji de nuci (luate dela o fabrică de curățit nuci, din apropiere). La comisia cincea, funcționarii vin la slujbă cu lemne de acasă. La celelalte circumscripții și la biroul judiciar s'au făcut colecte ca să se cumpere lemne.

Și deasemenea, ca să se repare și să se curețe localul corpului de gardieni, s'a făcut o listă de subscripție.

Și asta la Iași, unde a fost înființată cea dintâi poliție românească și unde au funcționat ca prefecți multe personalități ilustre, în frunte cu Lascar Catargiu.

*

Pentru ameliorarea situației, d. chestor Pavelescu a cerut la București să se dee prefecturei veniturile taxelor de noapte și ale biroului circulației.

Rămâne de văzut ce va hotărî ministerul.

S.

x *Premii de încurajare.*— Prin intervenția d lui prof. P. Andrei ministerul instrucției a acordat Academiei de arte Frumoase din Iași suma de 15.000 lei.

Primind donația, d. Șt. Dimitrescu rectorul Academiei, a împărțit suma ca premii de încurajare următorilor pictori: I. Marșic, Nelly Știubei, N. Popa, V. Hudici, Romeo Vitorio, N. Nădejde, V. Drobi, Al. Clavel, C. Agafiței, T. A. Emanoil, Gh. Raicu, V. Ștefan, M. Cămăruț și C. Nicolau.

x Administratorii financiari din circ. Iași se întrunesc azi în ședință, sub președinția d-lor inspectori Turtureanu și Florescu.

x Concediul d-lui prefect V. Petrovanu expiră la 8 Ianuarie. Un alt concediu, d-sa n'a solicitat.

x Din Călărași (Basarabia) se anunță că a izbucnit acolo un puternic incendiu.

Adânc îndurerații:

Ortansa C. Chirilă cu fiii Ilie și Dimitrie Pasovschi; Elena și Eugen Dabija cu ficele Magda și Simona; Marie și Ioan Kirilă, Gheorghe Chirilă, Elena Chirilă, Ecaterina Cantemir precum și familiile: Th. Jellea cu copiii; Dr. General N. Vicol; Ioan Colonel Popovici cu copii; Th. Călin, M. Ionescu, C. Dobrovici, Ecat. Dabija, Ana Marcopol, T. Neculau au durerea de a anunța încetarea din viață în ziua de 2 Ianuarie după o lungă și grea suferință, a scumpului lor

Const. C. Chirilă
fost aj. de primar
fost deputat

decorat cu ordinele Coroana României în gradul de ofițer, Steaua României în gradul de Cavaler; Coroana României în gradul de Comandor etc.

Inmormântarea va avea loc Miercuri ora 11 dim., cortegiul funebru pornind dela Biserica Banu, unde se află depus corpul defunctului.

Familiile Păun și Bogdan anunță cu durere încetarea din viață a fiicei, surorei și cumnătei lor

Maria C. Păun

Inmormântarea va avea loc Marți 3 Ianuarie ora 3 p. m. la Cimitirul Eternitatea unde se află depus corpul.

ULTIMA ORĂ

Noui fraude de zeci de milioane

la atelierele c. f. r. Griviţa

Funcţionari arestaţi -- Comercianţi în complicitate

Bucureşti 3.— La atelierele C. F. R. Griviţa s'au descoperit noui şi mari furturi de materiale, evaluate la cîteva zeci de milioane lei. Cîţiva dintre autori au fost arestaţi aseară.

*

La atelier se aflau cîţiva paznici. Unul dintr'înşii a observat aseară că trei funcţionari au scos în stradă o căruţă încărcată cu diverse materiale.

După puţin timp, alţi doi funcţionari au venit să mai scoată o căruţă.

Insă paznicul înştiinţase poliţia şi sosise la faţa locului inspectorul Frânculescu, cu cîţiva agenţi.

Căruţa a fost oprită şi percheziţionată. S'au găsit numeroase piese de valoare, demontate dela locomotive.

Cei doi funcţionari au fost declaraţi arestaţi. Ei au mărturisit că vindeau materialele unui mare comerciant, dela care au încasat pînă acum cîteva sute de mii lei.

In baza indicaţiilor date de cei doi funcţionari, s'au mai operat 4 arestări.

*

Aceste furturi ticăloase se comit mai de mult. S'au sustras multe materiale care au fost plasate la diverşi negustori-complici.

In acest fel, după o evaluare sumară, se apreciază că Calea Ferată a fost păgubită cu circa 45 milioane lei.

Cercetările au continuat pînă în zorii zilei şi au fost reluate astăzi dimineaţă.

Se cere avizul şefilor de partide

în chestia acordului cu Geneva

Se vorbeşte iarăşi de criză politică

Bucureşti 3.— La locuinţa d-lui I. Lugoşanu, s'au întrunit aseară în consiliu d-nii miniştri Maniu, Madgearu, M. Popovici, I. Lugoşanu şi Voicu Niţescu.

D. Lugoşanu a făcut o lungă expunere a demersurilor pe care le-a întreprins la Geneva şi Paris. S'a apreciat o situaţie relativ favorabilă în ce priveşte posibilitatea acordului cu comitetul financiar al Ligii Naţiunilor.

S'a propus însă ca d. Lugoşanu să ia, în prealabil, contact cu şefii de partide şi cu alte personalităţi ale vieţii noastre publice.

*

După consiliu, d. Lugoşanu a vizitat pe d. C. Angheiescu, guvernatorul Băncii Naţionale, comunicându-i că se va prelungi mandatul consilierului tehnic depe lângă institutul de emisiune (mandat care expiră în Februar).

Astăzi, d. Lugoşanu va începe vizita la şefii de partide, spre a le cere avizul asupra acordului cu comitetul financiar al Ligii Naţiunilor.

*

In ziua de 7 sau de 8 Ianuar, d. Lugoşanu pleacă din nou la Geneva, pentru a semna eventual acordul de colaborare tehnică cu Liga.

Consiliul Ligii se întruneşte la 29 Ianuar, urmând ca la acea dată să ratifice acordul cu România.

*

Ziarul „Universul" scrie totuşi că guvernul trece iarăş printr'un greu impas. Şi e posibil ca, până la sfârşitul lunii Ianuar, cabinetul Maniu să demisioneze.

Acord secret ?

între Germania şi Rusia

Paris 3 — „Le Journal" află că cancelarul von Schleicher a avut întrevederi cu d. Litvinov, reuşind să restabilească influenţa germană în Rusia.

E vorba chiar de stabilirea unui acord secret germano sovietic.

Oficiosul Ligii Naţiunilor

proprietatea unei fabrici de tunuri!

Ziarul *„Populaire"* din Paris publică o ştire extrem de interesantă, cu privire la schimbarea de conducere a ziarului *„Journal de Genève"*, organul oficios al Ligii Naţiunilor.

Pe ziua de 31 Ianuarie 1933, *William Martin*, redactorul-şef se retrage din postul său, datorită faptului că atitudinea sa *pronunţat pacifistă* nu convine noilor proprietari ai gazetei.

Şi cine credeţi că posedă—de recentă dată, majoritatea acţiunilor ziarului „Journal de Genève" ?

Direcţia Uzinelor Schneider-Creuzot.

O fabrică de tunuri este proprietara ziarului *oficios* al Ligii Naţiunilor !..

Comentarii ?

Să le facă cititorii.

x **A fi frumoasă şi atrăgătoare este problema ce rezolvă Crema Miraculoasă.** Această cremă distruge petele de pe obraz, albeşte şi catifelează pielea dându-i un parfum delicios. Depozit Farmacia Dr. Rătianu Iaşi, strada Cuza-Vodă 48. Cereţi ambalaju original. Marcă depusă.

«GUVERNUL ESTE TARE, ŞI IŞI REALIZEAZA PROGRAMUL"

— DECLARA D. PROF. COSTACHESCU, PREŞEDINTELE SENATULUI

Aseară s'a întrunit delegaţia permanentă a clubului naţ. ţărănesc din localitate. A prezidat d. N. Costăchescu, preşedintele senatului.

D-sa a făcut un interesant expozeu politic, arătând că guvernul este astăzi mai tare ca oricând.

Increderea Regelui este necondiţionată, iar guvernul se află în plină realizare a programului ce şi-l-a propus.

Vorbind despre acţiunea partidului liberal, preşedintele senatului a arătat că această acţiune, nu este îndreptată împotriva guvernului ci împotriva liberalilor-georgişti.

„Campania de răsturnare a guvernului" nu este decât o firmă pentru ridicarea moralului partizanilor. Realitatea este că d. Duca intenţionează, desfiinţarea disidenţei georgiste.

*

S'au aprobat apoi câteva inscrieri în partid, între care şi aceia a d-lui maior Bogdan ; iar la urmă s'a trimis o telegramă de felicitare d-lui Maniu cu prilejul anului nou.

Maur

Mari agitaţii în Austria

contra execuţiilor silite

Viena 3. — O mare agitaţie a izbucnit în regiunea Staermark. Ţărănimea se împotriveşte violent la îndeplinirea execuţiilor silite cerute de către băncile populare.

La Vorau, autorităţile fiscale şi judiciare au fost maltratate şi gonite de către ţăranii debitori.

S'au operat câteva arestări.

Pentru astăzi a fost convocată o mare demonstraţie publică la Voran. Autorităţile au adus jandarmi din Gratz. Pe străzi circulă patrule militare.

Agitatori naţional-socialişti şi comunişti se foloseso de situaţie, sporind atâţarea spiritelor.

SPRE O SCIZIUNE

IN PARTIDUL HITLERIST

Berlin 3.—In partidul naţional-socialist, situaţia a rămas nelămurită.

D. Gregor Strasser (fără avizul d-lui Hitler) tratează cu cancelarul von Schleicher, numirea sa în funcţia de comisar al guvernului pentru Prusia.

D. Strasser e sprijinit de mai mulţi deputaţi.

D. Hitler a convocat pe fruntaşii partidului, la o consfătuire, spre a se examina chestiuni de disciplină şi organizare.

Pare probabilă o sciziune în partid.

*

Ambasadorul german la Roma a cerut ieri oficial, la ministerul de externe al Italiei, extrădarea celor doi asasini ai tânărului naţional-socialist Hentsch de la Dresda.

O SITUAŢIE CURIOASĂ

a guvernului bulgar

El obţine majoritate prin arestarea unor deputaţi

Sofia 3 —Noul cabinet prezidat de d. Muşanov, s'a constituit fără concursul partidului liberal. Din această pricină, guvernul are o situaţie ciudată în parlament.

El deţine o majoritate la limită, numai datorită faptului că actualmente se află arestaţi 8 deputaţi comunişti.

Când aceşti deputaţi vor fi eliberaţi, guvernul va cădea în minoritate ! D. Muşanov continuă tratativele cu partidul liberal.

D. DR. LUPU LA IAŞI

Consfătuirea dela clubul ţărănesc

La clubul ţărănesc-lupist din str. Lăpuşneanu, a avut loc azi a prânz o consfătuire politică, la care a luat parte şi d. dr. *Lupu*, şeful partidului.

D. prof. *Ioan Borcea*, preşedintele organizaţei lupiste din Iaşi, a urat bun sosit distinsului oaspe.

Apoi d. dr. Lupu, a făcut un interesant expozeu.

Crede că anul care începe, se anunţă rău pentru întreaga lume.

Criza se menţine.

Ţara noastră are avantajul că posedă o clasă mare de ţărani muncitori şi inteligenţi şi un pământ mănos şi bogat. Mulţumindu-se cu puţin ar fi putut scăpa de criză.

Dar păturа conducătoare de după război a fost lipsită de experienţă şi educaţie.

Trebuesc soluţii eroice. Eu nu vreau să ajung repede la putere, ca să mă compromit. Voiu primi puterea, dar fără frâu.

D. dr. Lupu a încheiat cu urări de bine pentru noul an.

A vorbit apoi d. prof. Borcea, după care întrunirea s'a terminat.

Al. Nestor

Arme din Franţa

pentru America de Sud

Paris 3.—La Rouen se încarcă însemnate cantităţi de arme şi muniţiuni, pentru America de Sud.

Incărcările se fac pe vapoare înarmate, şi având pavilion columbian.

D. Maniu la Cluj

Bucureşti 3.— D. Maniu a plecat aseară la Cluj, pentru a asista la căsătoria fiicei d-lui Romulus Boilă.

Primul-ministru se va înapoia în Bucureşti Mercuri seara.

Incercare de sinucidere

în str. Sf. Andrei

O încercare de sinucidere, în împrejurări ciudate, s'a întâmplat aseară în cartierul Sf. Andrei. La ora 9 seara vecinii d-lui Aurel Paradaiser, dela casa cu No. 12, au auzit gemete ce veneau din casa tehniceanului.

Intrând înăuntru au găsit pe d. Aurelian Paradaiser svârcolindu-se în chinuri.

El înghiţise tinctură de iod, amestecată cu sublimat corosiv.

Cu o îrăsură, sinucigaşul a fost transportat la spitalul Sf. Spiridon, unde i s'au făcut spălături stomacale.

Starea lui nefiind gravă, el a fost transportat acasă. Asupra cauzelor care l'au îndemnat să comită gestul disperat el a refuzat să dea orice lămuriri. D. comisar Const. Vasiliu dela Biroul Judiciar, a început cercetările. *S.*

O manifestaţie anti-românească

s'a produs la Cluj

Cluj 3.—La corporaţia meseriaşilor maghiari, cu prilejul Anului Nou, s'a cântat imnul naţional ungurese şi s'au rostit cuvântări cerându-se revizuirea tratatelor de pace.

Afacerea se află acum în cercetarea parchetului. Au fost citate peste 100 persoane. Această atitudine provocătoare a maghiarilor a provocat agitaţie printe români.

Răspunsul Regelui

la felicitările flotilei de aviaţie

Cu prilejul anului Nou, domandor C. Argeşeanu, comandantul flotilei de aviaţie, în numele ofiţerilor, a trimes suveranului, o caldă telegramă de felicitare.

Astazi dimineaţă s'a primit la flotilă următorul răspuns :

Castelul Peleş

D-lui Comandor C. Argeşanu

Flotila I Aviaţie Iaşi

Mulţumirile mele cele mai călduroase sburătorilor din flotilă pentru credincioasele şi frumoasele urări de anul nou.

La mulţi ani CAROL R.

Faptul că însuşi suveranul a iscălit această telegramă dovedeşte încă odată simpatia regelui pentru flotila ieşană şi pentru comandorul ei.

Quadrat Riga

ORA 3

S'a desfiinţat timbrul pe pâine

Brutarii vor plăti în schimb cifra de afaceri

Bucureşti 3.— Intrând în vigoare noul regim al cifrei de afaceri a încetat de astăzi aplicarea timbrului pe pâine. Brutarii vor plăti în schimb cifra de afaceri.

Astfel pentru pâinea albă care se vinde cu 9 lei, se va plăti 22 bani cifra de afaceri, iar pentru pâinea neagră, 20 bani.

Tratativele cu creditorii străini

Bucureşti 3.— D. prof. Tutuc, membru în delegaţia română, care tratează cu creditorii externi a sosit la Bucureşti şi a avut azi dimineaţă o întrevedere cu d. ministru Madgearu.

D. Tutuc a dat informaţiuni asupra mersului negocierilor şi a primit instrucţiuni pentru continuarea tratativelor. D-sa pleacă poimâine la Berlin, unde va negocia cu un alt grup de creditori externi.

*

Din Roma s'a primit o telegramă că astăzi s'a semnat acordul comercial italo-român. Pentru România a semnat d. Ghica ministrul nostru la Roma.

Avansări în armată

Bucureşti 3 — Cercurile militare bine iniţiate anunţă o apropiată serie de avansări. In curând decretele vor fi prezentate Suveranului spre semnare. Se vor face înaintări în toate gradele.

Atac al trupelor japoneze

la graniţa chino-mandciuriană

Londra 3.—Din Peking se anunţă un nou atac al trupelor aponeze la graniţa chino-mandciuriană.

Japonezii au bombardat oraşul Ciang-Sai-Huan, semănd pe locuitori să părăsească teritorul.

Populaţia însă rezistă şi refuză să evacueze oraşul.

INFORMAŢIUNI

x **O mare întrunire a ipotecaţilor.**— Comitetul delegat al ipotecaţilor urbani, comercianţi, industriaşi, meseriaşi etc. anunţă o mare întrunire publică, pentru mâine Miercuri la ora 2 jum. p. m. în Sala Camerei de Comerţ, cu care ocazie va lua cuvântul —pe lângă alţi fruntaşi politici,— şi dl. deputat dr. N. Lupu.

Toţi cei interesaţi sunt rugaţi a asista; fiind în discuţie probleme de interes economic şi social. *Comitetul*

x **Destăinuirile unui puşcăriaş.**—Am relatat la timp cererea spărgătorului Brandabura adresată parchetului local. El arăta că fiind în închisoarea din Tighina de cinci ani, condamnat pentru numeroase delicte, a fost cuprins de remuşcări şi a mărturisit că a comis spargeri şi la Iaşi la magazinul Kahane din str. Ştefan cel Mare şi la un magazin din Socola.

El face acum destăinuiri, pentru că doreşte să devie om cinstit, când va ieşi din închisoare.

D. Gasparovici, şeful poliţiei judiciare şi d. comisar Coman Păun, făcând cercetări, au stabilit că într'adevăr Brandabura a comis furturile indicate.

In veci nemângâiaţi :

Elena Gh. Popescu soţie, Gh. Popescu fiu, Eugenia noră cu copii, Ilie Draganciuc cu Eleonora cumnaţi, N. Hermeziu cu Georgeta cumnaţi, Elisaveta şi Mihai Ciudin, Ioan şi Ortansa Corbu, **Constantin Ionescu, Const. Botez, Maria Aur. Popovici,** precum şi **familiile Const. Olcescu, Ilie Trihub, Brustureanu, aduc** la cunoştinţa prietenilor şi cunoscuţilor lor încetarea din viaţă a scumpului lor

Gheorghe Popescu

fost şef Perceptor

şi vă roagă a lua parte la înmormântare în ziua de 6 Ianuarie a. c. ora 2 p. m. la cimitirul Eternitate ; cortegiul va porni de la domiciliul defunctului str. dela Trei Erarhi No, 4

A APĂRUT

Trenul Fantomă

de MIHAIL SADOVEANU

Cel mai interesant roman scris în ultimul timp de marele nostru scriitor.

De vânzare la chioşcuri de ziare cât şi la depozitul de ziare S. Peritz Str. Unirei 9 Iaşi.

Pensionarul atacat de bandiţi

a încetat din viaţă

Bucureşti 3.— Pensionarul Gh. Gheoiu a încetat din viaţă, în spitalul Colentina.

S'a stabilit că bătrânul trăia modest şi singur într'o cameră din Şos. Ştefan cel Mare.

Aseară venise dela un debit de tutun din str. Polonă, pe care-l ţine o fiică a sa, şi avea asupra lui încasarea zilnică. Un hoţ l-a pândit când intra în casă, l-a lovit cu cuţitul şi l-a jefuit.

x **Crema de lăcrămioare** este rezultatul unei formule mult încercate satisfăcând cele mai riguroase prescripţii ale higienei. Depozit farmacia Dr. Beceanu Piaţa Halei Iaşi.

INFORMAŢIUNI

Pentru Boboteză şi Sf. Ion tot la „MOCA" veţi găsi cea mai bună cafea şi cele mai frumoase şi eftine cadouri.

x Calendarele *„Cartea Românească"* întocmite cu o netăgăduită îngrijire, le cumpăraţi cu preţ numai de lei 20.

x Publicaţiuni pentru „Monitorul Oficial" se primesc la administraţia ziarului „Opinia".

Compania Internaţională de Wagons-Lits, şi a Marelor Exprese Europene,

Agenţia Iaşi — Piaţa Unirei,

îşi începe activitatea turistică pe anul 1933, **cu două mari şi interesante excursiuni**

Prima la ***Viena*** — Semering — şi Innsbruck la data de 4 Februarie şi

a doua în ***Palestina***, cu vizitarea oraşelor **Jerusulem, Tiberiade, Tel Aviv, Haifa** la 11 Martie.

Locurile fiind strict limitate, înscrierile urmează a se face din timp.

Pentru informaţiuni şi înscrieri la

Agenţia Wagons-Lits Iasi

ANUL XXIX No. 7710 — 3 LEI EXEMPLARUL — JOI 5 IANUARIE 1933

ABONAMENTE
Lei 1000 pe un an
„ 500
IAŞI.—STR. LĂPUŞNEANU 37

BIBLIOTECA UNIVERSITĂŢII
Biblioteca Universităţii Loco

ORINIA

ZIAR POLITIC COTIDIAN

ANUNCIURI
se primesc la toate
AGENŢIILE DE PUBLICITATE
şi la
ADMINISTRAŢIA ZIARULUI
Iaşi. — Strada Lăpuşneanu 37

Telefoane: Redacţia 391 / Administraţia 384 / Serviciul de noapte 367

IDEI ŞI FAPTE

O corabie în primejdie:

România

Ţara românească asemuită cu o corabie, lăsată prada valurilor furioase ale mării, — iată o ideie simplă şi precisă totodată, ce poate veni unui Suveran care ţine să fie sincer cu sfetnicii săi.

Formula consacrată cu exprimări de gratitudine pentru serviciile preţioase aduse ţării şi coroanei? Mulţumiri călduroase pentru muncă şi devotament, pricepere şi cinste, puse la picioarele poporului şi ale tronului? Ar fi fost cel puţin ciudat din partea unui rege tânăr să nu părăsească tradiţia formală în împrejurările tragice de faţă; şi eventualele laude şi prinosuri de recunoştinţă, ar fi sunat desigur falş pe buzele augustului urător de anul nou.

Ţara îndură calvarul unor mizerii nemaipomenite; poporul o duce din ce în ce mai greu. Iar cei care se erijează în dregătorii treburilor obşteşti, nu numai că nu-şi fac suficient datoria, dar complică şi mai mult lucrurile; patronează abuzul şi fărădelegea; acoperă frauda şi mita şi gospodăreşe arbitrar şi necorect avutul ţării. Graţie unui politicianism pervers, s'a ajuns acolo unde suntem, adică la sapă de lemn.

Care-i aşa dar motivul ce-ar fi putut determina expresiunea de recunoştinţă, adresată de rege administratorilor săi? Dimpotrivă, aceştia meritau o admonestare severă pentru felul lor de a dirigui carul statului.

Dar fiindcă unui suveran nu-i şade bine să se răfuiască în public cu oamenii săi de încredere (o poate face şi încă vârtos de tot, între patru pereţi); fiindcă morala burgheză îi impune să fie discret şi plin de tact, — suveranul îşi sintetizează gândurile într'un desen semnificativ: o corabie în mijlocul unui ocean sbuciumat; de nicăeri nu se iveşte vr'un ajutor; valurile o vor înghiţi.

— Dacă... dacă personalul de conducere nu se va desmetici la timp, nu va da dovezi de eroism şi abnegaţie.

Un apel la unirea tuturor forţelor naţiunii, — în acest sens se comentează răvaşul regelui de anul nou, trimis fruntaşilor politici.

Dar mai întâi o mustrare usturătoare. Pentru că vaporul desenat pe carta de vizită a regelui, nu-i ameninţat numai de furiile deslănţuite ale naturii. Ci e mai curând o corabie stăpânită de ceata numeroasă de piraţi. Căpitanul e făcut prizonier. Călătorii sunt torturaţi în permanenţă. Viaţa şi avutul lor se află la discreţia unor aventurieri periculoşi.

Natura revine, peste o zi două, la sentimente mai blajine şi un vapor rezistent va trebui să iasă victorios din lupta grea cu furtuna. Dar de piraţi, cine va scăpa corabia părăsită? Căpitanul curajos şi voinic? Călătorii care se vor hotărî în fine să-şi apere viaţa? Sau înşişi piraţii se vor pocăi dintr'odată şi-şi vor ispăşi păcatele printr'o activitate cinstită şi laborioasă?

Din cele trei presupuneri timide, cea din urmă e cea mai puţin serioasă. S'o abandonăm deci.

Căpitanul şi călătorii, — care din doi va sări mai iute în ajutorul corabiei primejduite? Sau poate ambii laolaltă? Sau niciunul?

I. L. BASARABEANU

Actualităţi politice

Se cere avizul..

S'a anunţat că guvernul a hotărât să ceară avizul şefilor de partide, înainte de a semna acordul de „colaborare tehnică" cu Liga Naţiunilor.

Se ştie că sub eufemismul „colaborării tehnice" e vorba de un adevărat control străin asupra administraţiunii noastre interne.

Chestiunea s'a pus mai de mult; dar toate partidele s'au pronunţat în contra acceptării condiţiilor grele pretinse de Geneva. Au făcut-o în parte din obişnuitul spirit de opoziţie. Dar şi din convingerea justă că nu se poate abandona suveranitatea statului român, pentru satisfacerea bancherilor creditori.

La ce poate duce astăzi „luarea avizului" şefilor de partide? Evident, la nici o înţelegere, din cauza deosebirei de vederi. Dar şi din pricina raporturilor dintre opoziţie şi guvern.

Un acord între partide, se poate obţine şi se înţelege pe baza unui guvern naţional, — când acordul pune partidele în situaţie de a-şi lua efectiv răspunderea unor acte de guvernământ.

Însă în situaţia de la noi, guvernul de partid trebue să aibă singur curajul faptelor, şi să guverneze cum şi cât poate. Aşa şi cu chestiunea Genevii. Avizul şefilor de partide este un act inoperant.

Cum se fraudează

In „Argus" de ieri a apărut un interesant articol al d-lui Mircea A. Badareu, despre timbrul pe pâne

D. Badareu arată că, în timp de un an, statul trebuia să încaseze dela timbrul pe pâne suma de un miliard şi jumătate lei. A încasat însă, numai... 350 milioane!

Iată, prin urmare, cât de enormă a fost frauda! Şi tot aşa se întâmplă în toate direcţiile, cu tot felul de sustrageri şi furturi. Rămânem o ţară rău administrată şi fantastic je uită. X

REGELE ANGLIEI LA RADIO

Am relatat că regele George cu prilejul serbătorilor, a vorbit la radio, exprimându-şi dorinţa ca anul nou să fie un an mai bun pentru toată lumea.

In clişeu: suveranul Angliei citind urarea în faţa microfonului.

DIN TOATA LUMEA

Intr'un butoiu, din Europa în America. — Vaporul german „Bremen" care a sosit zilele trecute la New-York, a adus un pasager clandestin ascuns într'un loc puţin comod. E vorba de un tânăr anume Herbert Braun din Hamburg, care a reuşit să se furişeze pe vapor, să arunce în mare conţinutul unui butoiu cu fructe conservate şi să se aşeze în poloboc.

La New-York, lucrătorii au simţit că polobocul e prea uşor faţă de celelalte. Faptul părând suspect, butoiul a fost deschis şi călătorul de contrabandă descoperit.

Tânărul a declarat că a vrut să vie în America, pentru a deveni... actor de cinema... Cum însă n'avea bani, a recurs la procedeul descris, sperând că chiar dacă va fi descoperit, trucul îi va servi ca reclamă pentru primul film. Dar legea americană e foarte strictă. Tânărul n'a putut debarca, aşteptând în prezent plecarea vaporului, care-l va readuce în patrie.

Un vis spulberat!

*

Radio în baston. — Un ziar din Berlin anunţă o nouă şi interesantă invenţie. Inginerul Rudolf Sköker a confecţionat un baston, care cuprinde întreg mecanismul unui aparat de radio. In partea superioară, bastonul se termină cu două fire legate de o casketă pentru ambele urechi. Bâtul e purtat în mână, ca orce baston, iar casketa se strânge şi încape în buzunarul hainei.

In felul acesta orcine poate avea cu sine bastonul-radio şi poate asculta în orce loc audiţii dela posturile apropiate. Invenţia este utilă mai ales în voiajuri.

*

Felicitări sonore. — Cu prilejul Anului-Nou s'a introdus în America un nou gen de felicitări, anume „felicitările sonore". Iată despre ce este vorba:

Fabricile de gramofoane au pus la dispoziţia solicitanţilor, în schimbul unor preţuri modeste, aparate speciale pentru a imprima câteva cuvinte pe o placă foarte mică (cât o monetă). Cuvintele înregistrate exprimau o urare de bine.

Placa era pusă apoi într'un plic şi expediată prin poştă. Cel care o primea, n'avea decât să pue placa la un gramofon şi auzia felicitarea sonoră.

După cum anunţă ziarele americane, s'au trimes de sărbători în Statele-Unite zeci de mii de asemenea felicitări.

*

Match de box pentru... un câne. — La Chicago s'a întâmplat următorul caz original:

Doi boxeri Edgar Winners şi Tom Johson susţinea că sînt stăpânii aceluiaş câne (un terrier de rasă). Adversarii, pentru a stabili proprietatea, nu s'au adresat justiţiei, ci au hotărât să-şi dispute animalul într'un match de box.

Lupta a avut loc într'o sală de sport din Chicago şi nu s'a permis accesul publicului, deşi mulţi curioşi au solicitat bilete pentru acest spectacol original. Partea mai interesantă este însă faptul că matchul s'a terminat prin rezultatul nul, aşa că boxerii vor trebui să se lupte din nou.

Dacă ar înţelege situaţia, câne-le ar râde probabil cu poftă!...

In pag. 4-a:
ULTIMA ORA

PRIN MUNCA ŞI PACE SE VA INVINGE CRIZA

Speranţele unor şefi de state

Cu prilejul Anului-Nou, şefii de state au adresat urări poporului. Mareşalul Hindenburg, preşedintele Germaniei, spune în felicitarea sa: „Cu multă muncă şi colaborare sinceră între popoare, am credinţa că vom învinge criza".

Albert Lebrun, preşedintele Franţei, recomandă: „Pace şi muncă, iată deviza cu care vom putea înlătura criza de astăzi.".

La fel se exprimă şi d-nii Masaryk, şeful republicii cehoslovace; Miklas, preşedintele Austriei; Zamorra, preşedintele Spaniei, etc.

Şi într'adevăr prin muncă şi pace s'ar putea înfrunta vitregia vremii. Dar tocmai această armonie şi colaborare între naţiuni e greu de realizat.

VALENTIN BUDE

Valentin Bude nu mai este. Parcă nu putem crede, parcă nu se poate, fiindcă Bude făcea parte dintre acei oameni cu atâta belşug de viaţă, încât niciodată nu-ţi puteau trezi impresia sfârşitului etern. Era omul care răspândia optimism robust; care insufla putere sufletească.

Valentin Bude, bunul, înţelegătorul profesor, a închis pentru totdeauna catalogul vieţii. Pe firul amintirilor se aşează acum într'o dureoasă evocare toate lecţiile de germană. Aşteptam acele ore cu o caldă simpatie, ca un popas de reconfortare în drumul deobiceiu sever al şcolii. Le aşteptam cu figurile senine, fiindcă nu venia un dascăl rece şi încruntat, ci un mare prietin, un prietin al omului, un prietin al vieţii.

Valentin Bude era de origine ardeleană, dar în anii mulţi petrecuţi la Iaşi îşi însuşise un aspect sufletesc şi intelectual de cea mai veritabilă calitate moldovenească. Amintea parcă în înfăţişare şi spirit ceva din humorul sponten şi sănătos al lui Creangă. Robust, duhliu, veşnic dispus să cultive şi să consume gluma cu savoare, Valentin Bude era un permanent depozit de bună dispoziţie, o nesecată comoară de anecdote, de vorbe de spirit.

O ele de germană îmbrăcau astfel cunoştinţile bogate într'un farmec deosebit, căpătau o aromă plăcută, ca un desert savuros după un menu greu. Îmi aminteso în special de cuvintele întrebuinţate mai des: „Băeţi, viaţa e *scurtă*; s'o facem... *lată*"...

Viaţa e scurtă într'adevăr şi Valentin Bude, cu voioşia, cu epigramele, cu gluma lui sprinteană, a plecat pentru totdeauna; cel ce ne-a luminat adesea anii fragezi cu zâmbete, cu cultură şi cu indemnuri de prietin, ne-a părăsit definitiv, iremediabil. A dispărut parcă o speranţă; s'a stins un impuls de viaţă.

S'a stins, dar în amintire Valentin Bude va rămâne un drag talisman al copilăriei noastre.

I. Berg

Acte de anarhie la ministerul Instrucţiei

de *V. Cireş* profesor

La ministerul de Instrucţie toată lumea are pretenţie să semneze pentru ministru şi să dea ordine, care se bat cap în cap, având în vedere nu legea, ci interesul personal ori politic. Legea este călcată în picioare şi nici o jenă nu împiedică comiterea celor mai mari abuzuri, dacă preţul nelegalităţii este ceva ca o simplă trecere a unui diriginte de şcoală rurală în partidul guvernamental.

Pentru atâta lucru, iată ce se întâmplă, ca un exemplu din multe altele.

Învăţătoarea de la Vetrişoara (Falciu) se căsătoreşte cu un învăţător, care avea postul în altă localitate. Pe baza art 284 din Regulament, autoritatea şcolară trebue să le dea posturi la aceeaş şcoală. Inspectoratul din Iaşi, fiind sezisat că este pe cale a se face o vacanţă la Vetrişoara, a avut posibilitatea a se conforma prevederilor legii; şi când, în adevăr, locul a devenit vacant, el a fost ocupat de acel indicat de lege. Când însă s'a prezentat la post, locul se ocupase cu *ordin de la Minister*, de către fiica dirigintelui şcoalei, pe baza formului „*se aprobă*" prin raport al revizorului.

Se fac intervenţii la minister, care, prin *directorul* serviciului, aprobă raportul motivat al Inspectoratului. In acelaş timp *subdirectorul* dă ordin că numirea lui rămâne bună, anulând, în numele aceleeaşi autorităţi, dispoziţia *directorului* şi neluând în seamă rapoartele Inspectoratului. A fost sezisat ministrul, dar ce poate face acest înalt personaj când este în joc un aşa de mare interes politic, ca dirigintele unei şcoli să treacă din partidul liberal în cel de la guvern.

Şi astfel descentralizarea este o jucărie, legea este o simplă ocazie de a se pune în evidenţă anarhia ce există la noi, care contribue la distrugerea simţului moral şi la înmulţirea destrăbălării, pe care o combate şcoala sub auspiciile ministerului, unde se fac, de un timp atâtea ilegalităţi şi se dau atâtea exemple rele, care nimeni lumea şi o fac să se întrebe: dacă nu se respectă legea, de ce se mai face? de ce se cheltuesc sute de milioane cu fabrica de legi? De ce această fărădelnicie îndrăzneaţă, care face victime din oamenii onesti şi saltă unde nu trebue pe necinstiţi şi pe excroci!

Morala faptelor este cu atât mai interesantă, cu cât ea vine de la ministerul de Instrucţie. Să răbdăm şi să aşteptăm; poate va veni o dată leacul.

TRIBUNA LIBERĂ

SPIRIDONIA DIN IAŞI şi domnul cu hereditatea încărcată

Sub titlul de mai sus, primim articolul care urmează, din partea d-lui Gh. Negrescu epitrop al Casei Sf. Spiridon, în virtutea dreptului legal de răspuns.

Constatăm că, din domeniul faptelor, discuţia a trecut la chestiuni de ordin personal, pe un ton de violenţă rar utilizat. Rămâne înţeles că nu ne însuşim nici tonul, nici fondul incriminărilor ce s'au făcut şi se fac în această chestiune, noi stând cu totul înafară de polemica angajată.

*

Fără cunoştinţi multiple de psihologie, ci din proprie experienţă, trăind timp îndelungat în mijlocul păturei rurale, am ajuns la constatarea că *dintre* săteni, promovează două categorii distincte:

Dintre ţăranii—stăpâni renasc oameni de caracter, care prin muncă proprie şi perseverenţă, răzbesc şi ridică treptele societăţei, până la cele mai înalte.

Avem destule exemple! Maiorescu, Delavrancea, Bădăreu etc.

Dintre ţăranii—slugi pe la diferite curţi boereşti, renasc cele mai abjecte caractere.

Suferinţele îndurate: loviri, insulte, lipsă de mâncare, le-au imprimat în caractere o anumită directivă de viaţă, transmisă la rându-le: perversitatea, linguşirea, inclinaţiune spre furturi, — cu un cuvânt cea mai degradantă umilinţă fie pentru a scăpa de loviturile bicîului boeresc, fie pentru a'şi potoli foamea.

Din această primă serie de ţărani-slugi, a eşit a doua serie care indiferent de aşezarea lor la sate sau oraşe, moştenind în întregime caracterul deplin format al descendenţilor, sunt printre cei mai abjecţi oameni ai societăţii.

Cultura, contactul cu societatea sănătoasă,— însfârşit ori ce sforţări făcute de unii din ei, care dându-şi seamă de starea vicioasă a caracterului, trecând chiar graniţile ţărei pentru a se putea vindeca aiurea în contactul unei societăţi de elită, se constată ca fără nici un efect.

Spaţiul ne limitează în exemple:

Intre oamenii de casă a unui vechi proprietar din jud. Vaslui, exista şi unul anume Th. Popa, după expropriere, fiind concediaţi şi oamenii de casă, Th. Popa devine încasator al comunei Sorăneşti, jud. Vaslui.

Sluga boerească devenită funcţionar inferior comunal rural (ştiut este că aceste specimene de funcţionari, sunt plaga satelor), s'a constituit în bandă organizată pentru jefuirea comunei.

Iată ce spicuim între altele din ordonanţa definitivă a Judecătoriei de instrucţie trib. Vaslui No. 58 | 932 punctul 6 Dosar No. 2025 | 932.

„Banuitul Th. M. Popa fost casier al com. Sorăneşti şi-a însuşit suma de 9376 lei din casa comunală în anul 1929; cele relatate mai sus sunt stabilite de constatările făcute cu mărturisirea bănuiţilor, depunerea martorilor, declaraţia părţilor civile etc.

Pentru aceste motive

De acord cu concluziunele d-lui Prim-Procuror dispunem:

„Găsim că e caz de urmărire contra lor: M. Gh. Mihailescu pentru faptul de abuz de încredere prevăzut şi pedepsit de art. 322, 323 c. p. comb. cu 165 şi 140 c. p. şi contra lor: Gh. Ştefan Ofileanu, Gh. Mocanu, Nicolai Chiriac, Gh. Sufragiu şi Th. M. Popa pentru faptul de delapidare de bani publici prevăzut şi pedepsit de art. 140 c. p. şi nu este caz de urmărire contra lor: Ioan Gr. Softa şi Const. Softa, Gh. Popovici, C. Florea şi P. Mocanu pentru faptul ce li se pune în sarcină prin rechizitorul introductiv.

Dispunem

„Inaintarea dosarului Trib. Vaslui spre judecare prin Parchetul local.

Dată astăzi 25 April 1932
Jude Instructor, ss. P. Eremia
Grefier, ss. V. Gălcă

Nu importă ce grad de filaţiune este între nevropatul schiţei mele şi acest delapidator. Dacă este după cât se pare descendent direct şi imediat atunci numai se explică întreaga fiinţă a nevropatului meu: suflet pervers, incapabil de un înalt sentiment omenesc în afară de ceia ce priveşte trupul său, linguşitor faţă de cei de la care, ar avea posibilitatea să profite, fără recunoştinţă faţă de cei de la care prin platitudinile de odinioară a putut folosi, cuprins de epilepsia scrisului, avortează articole al căror fond alternează între injurături la adresa persoanelor a căror situaţiune nu le permite să se coboare până la dânsul, şi între chestiuni zise sociale în care se degajează aceiaşi mentalitate feroce-huliganică şi mitocănească,

(Continuarea în pagina 11-a)

13 FETE în căutarea unor bărbaţi

Din New-York se anunţă o ispravă într'adevăr originală.

In noaptea revelionului 13 fete au format un aşa numit „grup de candidate", pornind în căutarea viitorilor soţi. Fetele au cutreerat tot cartierul Broodway, vizitând teatrele şi localurile de petreceri. „Candidatele" purtau placarde, pe care era scris „Vrem să ne măritâm", sau „Tinere fete cu idei avansate", sau „Cu noi, bărbaţi, veţi fi fericiţi".

Deşi iniţiativa a pornit fără orea multe speranţe, a reuşit totuş în parte. Două fete din grupul de 13, anume Miss Rose Johnson şi Miss Esther Parker, au găsit partenerii căutaţi şi se vor mărita peste câtva timp.

Rămâne de văzut acum, dacă anul nou le-a venit sau nu cu noroc!...

„ERICSON"
ATELIER ELECTROTECHNIC
Aduce la cunoştinţă onor. clienţele că începând dela 1 Ianuarie a redus următoarele preţurile şi anume:
Încărcarea oricărui *acumulator* de radio . . . Lei 20
„ „ „ de automobil „ 60
Deasemenea a redus preţurile pentru BOBINAJE.

Compania Internaţională de Wagons-Lits,
şi a Marelor Exprese Europene,
Agenţia Iaşi — Piaţa Unirei,
îşi începe activitatea turistică pe anul 1933, cu două mari şi interesante excursiuni
Prima la *Viena* — Semering — şi Innsbruck la data de 4 Februarie şi
a doua în *Palestina*, cu vizitarea oraşelor Jerusulem, Tiberiade, Tel-Aviv, Haifa la 11 Martie.
Locurile fiind strict limitate, înscrierile urmează a se face din timp
Pentru informaţiuni şi înscrieri la
Agenţia Wagons-Lits Iaşi

Crema Mony este cea mai fină marcă pentru înfrumuseţarea feţei.
Crema Mony este secretul Doamnelor frumoase
Crema Mony este preparată din substanţe inalterabile şi nevătămătoare.
Crema Mony întinereşte pielea dându-i un aspect proaspăt şi catifelat.
Crema Mony se întrebuinţează cu mare succes contra pistruilor, petelor de ficat, sarcini, bubuliţe, coşuri, erupţiuni şi crăpături ale pielei şi a buzelor provenite din vânt sau orice cauze asigură în scurt timp efectul dorit.
Depozit general: Farmacia Curtei Regale FRAŢII Dr. KONYA

Becuri ELECTRICE garantate
Toate voltagele mărcile TUNGSRAM, PHILIPS, WOLFSRAM, OSRAM etc.
Cumpăraţi cu preţurile fabricei la Depozitul General
Zaharia Weiss, Piaţa Unirei

DOCTOR
M. MATASARU
Specializat la Paris—fost asistent de spital la Paris
Boli interne:
INIMA, PLĂMÂNI
şi tratamentul tuberculozei pulmonare cu Pneumatorax artificial
Str. Mărzescu 16 (parter)
Cons. 9—10 a. m. şi 3—6 p.m.

DOCTOR
A. HOFFMAN
s'a MUTAT în
str. Mărzescu 13
(colţ cu str. Căpitan Păun)
consultă:
Boli nervoase şi
Boli de nutriţie
dela 10—12 şi 4—7

DOCTOR
SOLO SCHREIFEL
Boli interne, Boli de piele venerice-sifilis
Raze Ultra-Violete, Diathermie
Analize de singe
Consultaţii 8—11 ; 2—9
Dumineca, numai dimineaţa
str. Anastasie Panu No. 70
(vis-a-vis de Palatul Ad-tiv)

Cu ocazia sărbătorilor s'au pus în vânzare
Vinuri din viile M. A. Bădăreu
în Str. Păcurari 36
Calităţi superioare, preţuri modeste.

Doctor A. DASCAL
BOLI INTERNE
VENERICE ŞI SIFILIS
Tratament radical al Blenoragiei acute şi cronice; al sifilisului în toate perioadele boalei.
Băi de lumină, Diatermie
Cons.: 8-10 a.m. şi 2-9 seara
Iaşi, str. Cuza Vodă No. 42
vis-à-vis de Cinema Comert

Dr. D. Hornştein
MEDIC DE SPITAL
Specializat la Viena în Boli şi Operaţiuni de Nas, Gât şi Urechi
Iaşi, str. Ch. Mârzescu 4.
(colţ cu Str. Brătianu)
Cons: 3—6

DOCTORUL
Ovidiu Cordescu
consultă zilnic pentru boli de
Nas, gât şi urechi
dela 4—7 p. m.
în str. Mârzescu No. 16

DOCTOR
Albert Aberman
Consultă zilnic dela 8 — 11 a. m. 3—7 p. m.
Boli interne şi de Copii
Venerice
Strada Eternităţei 88, colţ cu Str. Cucu

DOCTORUL
R. DAMSKER
str. Ghica-Vodă No. 44-46
consultă zilnic
MEDICINA INTERNA
SIFILIS şi
GENITO-URINARE
Diathermie şi băi de lumină
între orele 8-11 a. m. şi 3-7 p. m.

DOCTOR
Mendel Avram
— Medic de spital —
Consultă zilnic între 8—10 dimineaţa şi 3—7 p. m.
BOLI CHIRURGICALE, BOLI DE FEMEI, NAŞTERI, VENERICE
Iaşi, str. Costache Negri 15
Deasupra farmaciei Margulies

DOCTOR
Corneliu Stoian
Genito - urinare, sifilis, venerice
Consultaţii 4—7
strada I. C. Brătianu No. 58

Quadrat Riga

A APĂRUT
Trenul Fantomă
de MIHAIL SADOVEANU
Cel mai interesant roman scris în ultimul timp de marele nostru scriitor.
De vânzare la chioşcuri de ziare cât şi la depozitul de ziare S. Peritz Str. Unirei 9 Iaşi.

Să aveţi şi acasă şi la D-voastră!
În interesul oricărui este să aibă cu sine şi să aibe şi acasă o cutie cu ALGOCRATINE, preparat medicamentos în cachete, indicat cu succes pentru prevenirea şi combaterea multor afecţiuni.
Oricând puteţi contracta o gripă, vă poate lovi o nevralgie, o durere de cap sau de dinţi, iar femeile pot fi apucate în perioada menstruală de dureri groaznice.
Un cachet (bulin) de ALGOCRATINE, este un mijloc preventiv sau de combatere, sigur. În câte-va minute orice durere este calmată.
Preparatul ALGOCRATINE întruneşte sufragiile tuturor somităţilor ştiinţei, căci întotdeauna a dat rezultatele cele mai bune.
ALGOCRATINE se găseşte de vânzare la orice farmacie sau droguerie.
ALGOCRATINE

A apărut senzaţionalul roman de Liviu Rebreanu
Răscoala
VOL. I Se mişcă ţara
„ II Focurile
Editura „Adevărul" — Preţul ambelor volume Lei 160
De vânzare la toate chioşcurile de ziare şi la S. Pereţ, Piaţa Unirei

Curier sovietic omorât la Nistru

Asupra lui s'a găsit corespondenţă

Chişinău 4. — Siguranţa locală a fost înştiinţată că în apropiere de Vad-Raşcov, a fost omorât de către grănicerii noştri, un om care încerca să treacă în Rusia Sovietică.

Asupra cadavrului a fost găsită corespondenţă şi acte, care dovedesc că e vorba de un curier sovietic.

Au urmat cercetări, cari au dus la identificarea celui în. El e un anume Gh. Rotaru, originar din Chişinău.

S'a mai stabilit de asemeni că Rotaru a venit nu de mult de dincolo de Nistru, aducând instrucţiuni pentru unele centre comuniste din Basarabia, cu ale căror răspunsuri se înapoia acum.

Sunt iminente unele arestări în legătură cu acest curier.

Spectacolele zilei

Unde mergem astăzi?..

4 Ianuarie

Teatrul Naţional. — Relâche.

Teatrul Cinema Trianon. — *„Frankenstein"* (omul monstru), film de groază cu Boris Karloff în rolul principal. Al doilea film: *„Noaptea aventurilor"*, comedie muzicală germană cu Fritz Grünbaum şi Max Hansen. Completare: jurnal Paramount.

Cinema Sidoli. — *„Văduvul vesel"*, operetă germană cu Maria Paudler şi Walter Jansen; *„Întoarcerea depe front"* (film de război) cu Douglas Fairbanks. În plus jurnal sonor Fox şi trupa de maimuţe Gabriello.

Teatrul Phönix. — *„Aripi frânte"* (film cu lupte) în rolurile principale cu Charles Farrel şi Magde Ewans; *„Lacrimi de iubire"*, dramă sentimentală şi o completare distractivă „Covorul fermecat".

Cinema Ghelţer. — Relache.

Radio Bucureşti. — Ora 18 Orchestra Radio. 19 Informaţiuni. 19,10 Dl. Alex. Iordan: Comediile lui V. Alexandri. 19.15 Orchestra Radio. 20 D. Prof. I. Simionescu: Relieful general. 20.20 D. Eug. Filotti: Cronica Externă. 20.40 Plăci de Gramofon. 21.20 D. Romulus Cioncă: violină 21.30 D-ra Titi Fotino, Piano. 22 15 Transmisiune de muzică de dans dela Grand Hotel. 22 45. Informaţiuni şi ştiri sportive.

Spre refacerea vechiului partid ţărănesc

Tratativele dr. Lupu - Stere - Iunian

Atitudinea faţă de Coroană — Ce ne declară d. dr. Lupu

Se ştie că'n lumea politică se discută cu deosebit interes despre tratativele dintre d-nii Stere, dr. Lupu şi Iunian pentru regruparea vechiului partid ţărănesc.

Profitând de vizita d-lui dr. Lupu în localitate, ne-am prezintat la locuinţa d-lui prof. I. Borcea, unde este găzduit distinsul caspete şi i-am solicitat lămuriri în chestiunea negocierilor politice. Cu obişnuita-i gentileţă vecină cu prietenie, d. dr. Lupu ne-a declarat următoarele:

Regruparea forţelor ţărăniste

— „În ultima consfătuire cu şefii de organizaţie din ţară ce am ţinut-o la Bucureşti, înaintea de sărbători, din partea reprezentanţilor partidului nostru s'a luat în această chestiune o hotărâre exprimată printr'o moţiune votată

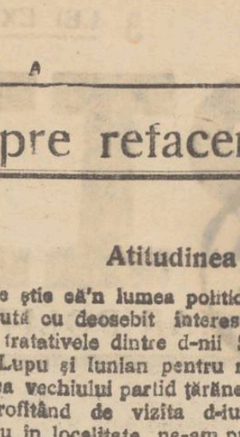

D. Dr. Lupu

şi în care în unanimitate, şefii organizaţiilor au arătat că privesc cu simpatie reintregirea fostei democraţii ţărăneşti din România.

Era şi natural ca după evoluţia din ultimii ani a partidului naţional-ţărănesc care se clasase în dreapta partidelor politice prin metode şi concepţii similare cu ale partidului liberal, să rămâie un gol în planul stâng politic al ţării. Astăzi se încearcă umplerea vidului.

Cu flairul politic ce mi se atribuie chiar de adversari, m'am aşezat din vreme în locul potrivit, prevăzând evoluţia de azi a naţionalilor.

După 4 ani, forţa fatală a lucrurilor a scos din cadrele naţionalilor, şi celelalte două elemente de valoare, care, unul prin concepţia largă politică şi vasta sa cultură, iar altul prin necontestatul său talent şi inteligenţă, au contribuit cu mine într'o măsură mult mai largă decât „simbolul", la crearea forţei ţărăneşti între anii 1917—1927.

Şansele tratativelor

Natural că anii de separaţie au adus diferenţieri, s'au înregistrat ciocniri între noi, dar ele nu sunt câtuşi de puţin de natură a împiedica regruparea despre care v'am vorbit.

Din partea noastră gestul s'a făcut, şi oficial ca partid, şi personal de către mine în mai multe rânduri. Suntem deci în aşteptarea unui răspuns corespunzător unei dorinţi firesci a opiniei publice, care într'o vreme de grea criză ce merge zilnic crescând, vede cu uimire cum forţele politice ale ţării în loc să se grupeze, se destramă.

Această opinie publică aşteaptă ca măcar din această direcţie, unde obiectivitatea politică este mai largă şi interesul politic meschin neexistent, să pornească regruparea de forţe politice mult dorită.

A venit însă vacanţa cu sărbători. Eu am plecat din Bucureşti şi nu ştiu încă cum se va răspunde mâinii frăţeşti întinsă de partidul nostru".

Atitudinea faţă de Coroană.

„Domnule ministru, s'a readus din nou în discuţie atitudinea partidului dvs. faţă de Coroană. Am dori să ne faceţi o precizare şi în această chestiune".

— „Partidul nostru este sincer monarhic şi constituţional — ne spune d. Lupu, dar nu înţelege a servi Coroana de cât dezinteresat, cu demnitate şi independenţă, şi nu interesat şi cu aspect de platitudine politică".

*

Aseară d. dr. Lupu a făcut câteva vizite prietenilor d sale din Iaşi. Astăzi, d-sa va vorbi la întrunirea proprietarilor ipotecaţi.

M. Săveneanu

Văduva unui fost senator din Chişinău

moare în mizerie la Nissa

Din Nissa se anunţă că acolo a murit de inaniţie d-na Cassert, văduva fostului senator A. Cassert din Chişinău.

Precum se ştie, acesta a fost condamnat în 1928 la cinci ani închisoare pentru bancrută frauduloasă.

Cassert a fugit în Franţa şi s'a stabilit la Nissa. Acolo însă a cheltuit repede banii şi rămânând muritor de foame, s'a sinucis acum doi ani, aruncându-se de la etajul al cincilea al unei case.

Soţia sa — altădată una din cele mai invidiate femei din Chişinău — cerşea în ultimul timp pe străzile Nissei, iar acum câteva zile a fost găsită moartă într'un imobil părăsit.

INFORMAŢIUNI

x *O dramă pasională* s'a întâmplat ieri la Roman. Tânărul Vasile Procopie întreţinea legături de dragoste cu soţia prietenului său Vasile Iacob. Aseară soţul i-a surprins pe amanţi împreună pe stradă. Înainte de a se produce vreo explicaţie, de teama consecinţelor, Procopie a scos un revolver şi a tras câteva gloanţe asupra lui Iacob. Victima a fost transportată în stare gravă la spital, iar asasinul s'a predat poliţiei.

x Firma „Favorit" din str. Cuza-Vodă a reclamat parchetului pe comercianţii Glantz din str. Cost. Negri, acuzaţi că au provocat scandal în magazin cu prilejul cumpărării unui fular.

Câteva agresiuni
cu prilejul anului nou

Anul Nou n'a fost lipsit de obişnuitele agresiuni de cari sunt urmate de obiceiu chefurile din zilele de sărbători.

Numeroase victime s'au prezentat medicului legist.

Locuitorul Const. Vieru din Calea Galaţii No. 9, s'a prezentat cu capul spart şi cu contuziuni pe corp provocate de vecinii săi Ion şi Mihai Chirilă pentru că după ce au consumat împreună mai multe chilograme de vin, el a refuzat să le dea... un chibrit să-şi aprindă ţigara.

Femeia Maria Trufanda din str. Hanciuc 3 a reclamat că a fost lovită cu capul de pereţi şi rănită de fiul ei Neculai Trufanda pentru un motiv la fel de serios ca cel de mai sus.

Mihai Lăcătuşu din comuna Comarna s'a ales de pe urma Sfântului Vasile cu o cicatrice pe frunte, fiind lovit fără nici un motiv cu o măciucă de către un mascat etc. Rep.

x Am relatat acum câteva zile dispariţia dentistului Carcevski din Galaţi. Ieri s'au găsit pe malul Dunărei pălăria şi paltonul dispărutului, ceeace confirmă presupunerea că doctorul Carcevski s'a sinucis, aruncându-se în Dunăre.

x Elevii cursului superior dela liceul Naţional sunt chemaţi a se prezinta la şcoală, Vineri 6 Ianuar a. c., orele 1 jumătate p. m. pentru a lua parte la înmormântarea fostului lor profesor Valentin Bude.

x Fruntaşii ducişti au luat ieri masa la părintele Niculea într'o atmosferă de bună prietenie.

x D. Lupu Grünberg, vice-preşedintele voiajorilor comerciali din Iaşi, a reclamat autorităţilor cehoslovace pe şeful staţiei Botoşani, susţinând că i-a făcut şicane şi i-a adresat cuvinte jignitoare cu prilejul taxării unei valize cu mostre.

x Firma „La trifoi" a fraţilor Costeschi din Botoşani, a solicitat concordat preventiv.

x Casierul bisericii „Cuvioasa Paraschiva" din Ştefăneşti, s'a prezintat autorităţilor, reclamând că necunoscuţi s'au introdus în biroul epitropiei bisericii, de unde au furat 13.000 lei.

Cercetările au stabilit însă că furtul a fost simulat şi că banii ar fi fost luaţi chiar de casier. Acesta a fost arestat şi înaintat parchetului de Botoşani.

x Se ştie că la cab. III Instrucţie se cercetează cazul neregulilor dela Casieria eforiei Sfi. Spiridon Iaşi, unde s'au descoperit lipsuri de aproape 1,200,000 lei. Instrucţia fiind aproape terminată, inculpaţii au făcut cereri de punere în libertate, ce urmează a fi rezolvite.

SPIRIDONIA DIN IAŞI
şi domnul cu hereditatea încărcată

(Continuarea din pagina 1-a)

expresiunea mediului în care s'a format.

Persecutat de hereditatea încrustată a delapidatorului de bani publici, se explică de ce a comis inadvertenţa de care a fost acuzat public, prin ziare şi la care n'a răspuns, de a'şi fi însuşit idei şi lucrări publicate pe numele său şi care în realitate aparţineau unuia din cei mai mari binefăcători ai săi.

Tot astfel se explică de ce în calitatea lui de suplinitor la o catedră şi-a încasat leafa regulat timp de două luni de zile, fără a ţinea o singură lecţie.

Această javră care plânge astăzi pe ruinele Spiridoniei unde a fost cocoţat ca Epitrop de guvernul de tehnicieni şi mai ales de doi oameni rătăciţi acolo, dintre care pe unul Profesor Cantacuzino încă nu l-a înjurat mai având probabil ceva de speculat, îşi are partea sa de contribuţie la mizeria actuală a Epitropiei prin administraţia ce-a făcut acolo.

Căci întreb onorabilă lichea, nu se cheamă risipă şi rea administraţie plasarea rudelor şi prietenilor în sinecuri bugetare sub nume de Ad-tor General plătit cu 25.000 lei lunar, plus diurne, de inspector al bunurilor plătit cu 10,000 lei pe lună, de avocaţi la Contencios cu misii şi diurne inutile, care numai în şase luni Ianuar—Iulie 932 a atins suma de lei 292,170?

Nu se cheamă rea administraţie lucrări executate fără licitaţii de milioane la Maternitate şi Sănic şi care la recepţie s'au stabilit păgubitoare Epitropiei, după cum reese din dosare?

Nu se cheamă oare rea şi criminală administraţie haul de mizerie pe care cea mai bogată imaginaţie de romancier nu'l poate reda perfect, în care au fost găsiţi orfanii dela Popricani?

Dar ferma Popricani care a produs Epitropiei un milion daune şi pe care a lăsat-o să fie condusă de un individ îmbogăţit din mizeria orfanilor şi din daunarea Spiridoniei şi pe care noi l'am pus sub anchetă şi îndepărtat?

Dar delapidarea de peste un milion de la Casieria Centrală a Spiridoniei în timpul cât a făcut bună administraţie nevropatul în chestie?

Dar tolerarea inactivităţei complecte de la serv. Silvic care la *izgonirea acestui buchet de epitropi* nu avea nici o pădure amenajată; ceia ce a făcut ca venitul pădurilor să fie complet sleit.

Aceasta se cheamă bună administraţie, de sigur!

Dar chestiunea cu numirea acelui Teodoreanu ca anchetator la pădurile Epitropiei, care a fost angajat plătindu-i-se anticipat cota de zece lei de hectar, adică dublu cotei fixată de stat, fapt pentru care Ministrul cocoţase la Epitropie pe acest arivist a fost însuşi nevoit să-i trimită o adresă usturătore, şi multe altele pe care le va cunoaşte din dosarul procesului.

Da, desigur a fost nevoe şi de un om ca mine care am început-o ca funcţionar modest şi conştiincios, făcându-mi datoria până la extenuare, care să se înhame şi la conducerea instituţiei adusă în starea în care a lăsat-o acest personaj.

Există o deosebire mare între mine şi dânsul, căci eu am conştiinţa datoriei împlinită în toată cariera mea; şi în familia mea nu se întâlnesc delapidatori de bani publici.

Gh. Negrescu
Epitrop Casei Sf. Spiridon Iaşi

Dificultăţile economice ale Iaşului

la începutul anului 1933

Constatările directorului sucursalei din Iaşi a Băncii Naţionale

Am avut prilejul să stăm de vorbă cu d. Marinescu directorul băncii naţionale locale. Bineînţeles, discuţia s'a învârtit în jurul situaţiei economice a ţării, şi în special a Iaşului.

Lipsa de credit

— 1932, a fost un an de grea încercare pentru piaţa Iaşului, ne spune d. Marinescu. Faptul se datora în special recoltei slabe la păioase şi menţinerea aceloraş preţuri la tot felul de produse, afară de grâu, care deşi ajunse la 40.000 lei vagonul, totuşi, fără nici un rezultat, din cauza calităţii inferioare şi a cantităţii reduse.

Piaţa Iaşului fiind sub influenţa agriculturei, a fost în 1932 destul de slabă. Lipseau în special tranzacţiunile bazate pe credit, singurul mijloc prin care viaţa comercială poate lua un avânt însemnat.

In general, tranzacţiile se fac acuma pe bani gata. Lipseşte instrumentul de circulaţie: polita, — care mijloceşte creditul.

Legile economice

Ultimele legiuiri: concordatul preventiv, lichidarea judiciară, legea conversiunei agricole, şi în ultimul timp anunţarea celei urbane, au influenţat defavorabil piaţa noastră, producând perturbaţiuni în toate ramurile de activitate. S'a închis orice posibilitate de colaborare şi de sprijin, între factorii de producţiune.

Scumpirea vieţii

Se observă o scumpire a vieţii la toate articolele de consumaţie, datorită imposibilităţii de aprovizionare cu stocuri de mărfuri noi, mai cu seamă materii prime din străinătate.

In actualele împrejurări economice care sunt generalizate în toate ţările din lume, nu întrevedem o posibilitate de ameliorare a crizei, până nu va interveni o înţelegere între ţări, de dărămare a barierelor vamale"...

*

Aici s'a întrerupt convorbirea noastră. Cele de mai sus ilustrează îndeajuns situaţia critică în care se află Iaşul la începutul anului 1933.

M. Săveneanu

x Crema de lăcrămioare este rezultatul unei formule mult încercate satisfăcând cele mai riguroase prescripţii ale higienei.
Depozit farmacia Dr. Beceanu Piaţa Halei Iaşi.

FETE INŞELATE DE PROXENEŢI

ajung la bordeluri şi comit furturi

Poliţia locală primise în ultimul timp denunţuri în care se arată că unii proxeneţi colindă străzile şi ademenesc fete.

Iată un fapt care confirmă cele de mai sus.

Fiind în hală, servitoarea Matrona Partenca, originară din Sculeni-Iaşi. s'a întâlnit cu o ţigancă, care a îndemnat o să vie într'un bordel unde va putea câştiga într'o zi cât câştigă într'o lună prin muncă cinstită.

Noaptea, Matrona a furat nişte rochii elegante dela stăpâna ei d-na Haimovici din str. Sf. Lazăr, şi a plecat la un bordel din str. Zugravi.

Ea a fost arestată.

Pretinsul atac

de la Regia din str. Carol

„Atacul" banditesc dela regia Lascar din str. Carol, continuă să preocupe poliţia.

D-ra Mariana Lascar, a declarat poliţiei că autorul atacului ar fi Emilian Vremeş din serviciul d-lui dr. Pătârlăgeanu din strada Gh. Asachi Nr. 14.

Cercetat de d. comisar Coman Păun, Vremeş a arătat că în ziua atacului nici n'a ieşit din casă, deoarece stăpânul său e bolnav.

S'a făcut o descindere la locuinţa lui, dar nu s'a putut stabili nimic.

Autorităţile trag concluzia că atacul nici nu s'ar fi produs.

REP.

Neajunsuri în şcolile ieşene

O statistică edificatoare a revizoratului şcolar

Revizoratul şcolar judeţean, la cererea d-lui prefect V. Petrovanu, a întocmit un raport asupra învăţământului şi situaţiei şcolilor în anul încheiat 1932,

Şcoli, elevi şi biblioteci

Invăţământul primar în jud. Iaşi se predă în 213 şcoli dintre care: 75 cu un post de învăţător 76 cu 2 posturi, 33 cu 3 posturi, 21 cu 4 posturi, 5 cu cinci posturi şi 3 cu şase posturi,— însumând un total de 468 de învăţători.

Din aceste 213 şcoli 192 au localuri proprii iar 21 funcţionează în imobile închiriate.

Numărul total al copiilor din judeţ este: a) între 5—7 ani 9616 (4806 fete şi 4816 băeţi); b) între 7—16 ani 33192 (16417 fete şi 16775 băeţi). Dintre aceştia au fost înscrişi; 1) în cursul primar (primele 4 clase) 21496 copii, — 10596 fete şi 10900 băeţi; 2) în cursul complimentar 5716,—2614 fete şi 3102 băeţi; 3) în şcoli secundare 498,—203 fete şi 295 băeţi.

Pe lângă unele şcoli primare mai funcţionează şi mici biblioteci populare.

In cursul anului încheiat populaţia satelor a cetit circa 4000 volume.

Situaţia

Şcolile din judeţ, — precizează d. revizor şcolar Cumpănă, — au avut de suportat în cursul anului unele greutăţi.

Astfel în mai multe şcoli combustibilul a fost insuficient şi cursurile s'au suspendat chiar în timpul ernii; la altele s'au suspendat din pricina epidemiilor şi a inundaţiilor.

Frecvenţa a fost nemulţumitoare, atât la cursul primar propriu zis, cât şi mai ales, la cel complimentar.

*

In ce priveşte învăţământul primar din judeţul Iaşi. — se arată în raport, — două probleme principale se pun dela soluţionarea cărora depinde buna lui funcţionare: Chestiunea localurilor şi problema frecvenţei şcolarilor.

Prima este aproape soluţionată: Prefectura de judeţ în ultimii 7 ani a alocat suma de 12,285,036 lei.

A doua problemă se va soluţiona, — indică raportul, numai atunci când se va aplica cu toată rigurozitatea legea obligativităţei învăţământului primar, adică atunci când se vor executa amenzile.

D. prefect V. Petrovanu a promis tot sprijinul pentru bunul mers al şcolii în 1933.

P. GRANCEA

Se suspendă

întrebuinţarea automotoarelor?

Se ştie că la calea ferată începuseră experienţele, pe unele linii secundare, cu întrebuinţarea automotoarelor în locul trenurilor de clasă.

In acest fel se micşorau cheltuelile şi se combătea concurenţa autobuzelor.

Automotoarele introduse pe linia Bacău—Piatra Neamţ, dădeau rezultate bune. Iar planul întocmit de d. general Ionescu, fost directoor c. f. r. era de a se extinde întrebuinţarea acestor vehicule pe liniile ferate.

Iată însă că o telegramă sosită din Bucureşti, la inspecţia de mişcare din Iaşi, dispune ca pe linia Bacău-Piatra să se facă probe de circulaţie cu trenurile obişnuite de clasă, — în vederea înlocuirei automotoarelor.

Serbarea Bobotezei

Programul oficial

Vineri 6 Ianuarie, se va serba Boboteaza la Iaşi, în felul următor:

La ora 10 dimineaţă, în Biserica Sf. Spiridon de către P. S. Vicar Grigorie, se va săvârşi Sf. Liturghie, la care va asista I. P. S. S. Mitropolitul cu autorităţile civile şi militare.

La ora 11, Inaltul Cler, autorităţile şi ceilalţi invitaţi vor porni dela Biserica Sf. Spiridon spre Piaţa Unirei, unde este ridicat Pavilionul destinat pentru slujba sfinţirei apelor.

Trupele vor fi aşezate în Piaţa Unirei, formând careu.

In momentul când I. P. S. S. Mitropolitul va afunda în apă S-ta Cruce, corul vocal va cânta rugăciunea serbărei, iar muzica militară va întona „Spre Rugăciune" şi „Imnul Regal".

I. P. S. S. Mitropolitul va stropi cu apă sfinţită drapelele şi poporul, după care se va împărtăşi credincioşilor aghiasmă.

După terminarea slujbei, trupele vor defila înaintea D-lui General Comandant al Corpului IV Arm. şi I. P. S. S. Mitropolitul le va binecuvânta.

Apoi cortegiul, se va înapoia la Biserica Sf. Spiridon.

Invăţătorii reuşiţi

la examenul de înaintare

La proba scrisă dela examenul de înaintare la gradul II al invăţătorilor, au reuşit:

Din Jud. Iaşi

Andrieş Maria, Andrieş Ştefan, Arhip Mihai, Butescu Nicolaie, Borş Gheorghe, Buhmate Aurelia, Baran Dumitru, Bogza Elena, Bădărău Margareta, Condurache Maria, Câmpu Mihai, Curteanu Iulia, Ciocan Adrian, Chirica Elena, Costinescu Alexandrina, Cordoneanu Constantin, Curteanu Alexandru, Dimitriu Constantin, Dimitriu Natalia, Florescu Veronica, Florescu Constantin, Filimon Eugenia, Gură Sofia, Grama Maria, Grigore Maria, Gaman Ana, Gaman Eduard, Gherasimescu Zoe, Haiman Eleonora, Ionescu Constantin, Mărgărit Gheorghe, Mihailescu Gavril, Micescu Ana, Munteanu Ilie, Poclitaru Vladimira, Popa Vasile, Papafil Aurora, Petrovanu Eugenia, Petrovanu M., Pompareu Eufrosina, Răpă Maria, Rotaru Gheorghe, Simionescu Mihai, Toma Maria, Toporescu Margareta, Ursescu Gheorghe, Vechiu Vasile, Vartic Elena, Zavlovschi Alexandru, Damir Constantin, Gheorghiu Constantin, Conduraache Ştefan, Popescu Sonia, Popescu Dumitru.

Din jud. Vaslui

Averescu Elena, Alexandrescu Ortansa, Balan Simion, Ciubotaru Mihail, Ciubotaru Maria, Ciocan Ecaterina, Cojan Grigore, Cristea Margareta, Cotac Dudău Maghita, Docan Maria, Flondor Gheorghe, Centimir Ioan, Gemene Gheorghe, Iordache Sava, Lavric Haralambie, Lipşa Vasile, Loghin Constantin, Munteanu Dumitru, Maftei Dumitru, Pintilie Ioan, Popescu Gheorghe, Popescu Ioan, Panaite Vasile, Savin Ecaterina, Trifan Constantin, Turcanu Carp, Tiglea Ioan, Ursache Ioan, Visu Dumitru.

Examenul oral se va ţine în serii pe judeţe. Data ţinerii acestui examen se va aduce la cunoştinţa candidaţilor, prin revizoratele respective..

x La Farmacia Dr. Rătianu str. Cuza Vodă 48 s'a primit un mare transport de Untură de peşte medicinală direct din Alesund (Norvegia) şi se prepară zilnic Untură de peşte Jodoferată.
Această untură de peşte simplă sau jodoferată, bogată în jod şi vitamine, se recomandă cu mare succes pentru purificarea sângelui copiilor şi adulţilor slăbănogi. lynfatici, scrofuloşi şi rachiticii
Se trimite contra ramburs or unde s'ar cere.

O fată se primbla pe străzi

îmbrăcată băeţeşte

In noaptea de anul nou, d-ra Frăsina Cozoroc din str. Păcurari No. 22, s'a travestit bărbăteşte şi s'a dus la un bal. Toată lumea o credea bărbat. Iar o fată chiar s'a îndrăgostit de dânsa, şi i-a dat o întâlnire.

Spre a prelungi gluma, „băetana" se îmbrăca în fiecare seară bărbăteşte şi se ducea la noua ei prietenă.

Aseară însă, pe când se întorcea acasă, Frăsina a părut suspectă unui gardian public.

Cerându-i-se actele, „băetana" s'a fâstâcit şi a fost dusă la poliţie.

Azi dimineaţă, bine înţeles, a fost lăsată în libertate.

Tămbălăul surprizelor!

Nu se spune unde?...

„Tămbălăul dansant" pe care-l pregăteşte un grup de ziarişti ieşeni va fi distracţia-surpriză a sezonului. Nu e vorba de o serată obişnuită, în genul celor banalizate până acum. „Tămbălăul" va „deraia" de pe linia comună a balurilor, dorind să înscrie ceva cu totul nou în cronica petrecerilor locale.

In primul rând, nu se va anunţa decât în ajunul zilei respective, unde va avea loc „tămbălăul". Singurul amănunt ce putem spune, este că spumoasa petrecere se va desfăşura într'o sală, unde până astăzi nu nu s'a consumat nici un spectacol similar.

Acolo (!) se va organiza un carnaval grotesc, cu haz şi varietăţi în stilul cabaretelor picante din oraşele apusene. Spectacol de ocazie: *„O nevastă şi-un yo yo"*, care va arăta cum poate dovedi un yo-yo dacă nevasta te înşeală.

La „tămbălău" se vor alege şi câte o „Miss Blondina" şi „Miss Brunetă" cu cele mai frumoase picioare şi cele mai dulci buze.

Dar, mă rog, unde va fi „tămbălăul"?!...

INFORMAŢIUNI

x **Terminându-se seria de 45 bonuri pentru premiile gratuite oferite de ziarul „Opinia", preschimbarea lor se face în fiecare zi la Administraiia ziarului nostru str. Lăpuşnesnu No. 37.**

Rugăm ca bonurile să fie prezentate în ordine numerică iar preschimbarea se va face fără nici o formalitate sau cheltuială în afară de taxa de manipulaţie de 5 lei.

Data tragerii şi sala se vor anunţa ulterior.

x La 22 Ianuar are loc alegerea parţială de senator la Vâlcea.Iar la 29 Ianuar alegerea de senator la Mehedinţi.

x **Felicitare regală.**— La telegrama de felicitare pe care Mitropolitul Moldovei a trimis-o Regelui de anul nou, Suveranul a răspuns:

„Mulţumesc Inalt Prea Sfinţiei Voastre pentru frumoasele urări de Anul Nou. Rugile mele se unesc cu ale Voastre, cu nădejdia ca Atotputernicul să ne hărăzească un bun 1933".

Carol

Se fac pregătiri care vor surprinde, pentru
Tămbălăul dansant
dat de un grup de ziarişti în cursul acestei luni

x *Brutării închise.*—Ca un protest contra taxelor şi impozitelor aplicate de primărie şi fisc, brutarii ieşeni Haimzohn din Tg.-Cucului, Lövenzohn din piaţa Sf. Spiridon, doi brutari din Abator, unul din cartierul gării şi d. Avram din şos. Păcurari au închis brutăriile. Acesta din urmă a plecat la Bucureşti, lăsând datorii pe piaţă. Numai la mori are de plătit 65.000 lei.

x **In jurul unei agresiuni.**— La cabinetul I instrucţie au fost cercetaţi eri Mihai Bulancea şi Const. Cristofor din com. Cuza-Vodă Copou, acuzaţi că ar fi provocat răni grave cu un corp tăios locuitorului Neculai Roman din acea comună.

Fiind audiaţi mai mulţi martori, între care şi guardul comunal Clim şi copilul Neculai N. Baciu cari au fost martori oculari ai acestei agresiuni, judele instructor a putut stabili însă că adevăratul criminal ar fi un oarecare Const. Sculeac.

Impotriva acestuia s'a emis mandat de arestare, iar M. Bulancea şi N. Cristofor au fost eliberaţi.

x SPORTIVE — Duminică 15 Ianuarie ora 9 seara va avea loc la Soc. „Sport şi Muzică" disputarea campionatului interdistrictual, Bucovina—Moldova, de box amator.

Tot la această dată ora 9 dim. va avea loc adunarea generală a clubului „Victoria".

Toţi membri sunt rugaţi a participa.

x Anunţând încercarea de sinucidere a d-rei Luiza Vodovoz (funcţionară la un magazin din str. Bratianu), s'a spus că pricina ar fi unele legături intime cu un tânăr din localitate.

Faptul nu-i exact. S'a stabilit că d-ra Vodovoz n'a avut nici un fel de raporturi intime, cu nimeni.

Isvoarele Statului Francez
VICHY CELESTINS — Rinichi-Băşică-Gută Diabet-Artritism
VICHY Grande-GRILLE — Bolile Ficatului şi ale aparatului biliar
VICHY HOPITAL — Afecţiunile stomacului şi ale intestinelor. 1

INFORMAŢIUNI

x Ministerul de Interne direcţia generală a Poliţiilor cu ord. No. 54312 | S | 932 a aprobat înfiinţarea în acest oraş a unei filiale a Soc. de pază şi siguranţă „Fiducitatea" din Cernăuţi pentru apăra avutul cetăţenilor ieşeni cu oameni bine pregătiţi, uniformaţi, inarmaţi şi controlaţi cu ceasornic de control. In plus executarea serviciului se controlează şi de personalul technic superior. Deci recomandăm cetăţenilor să se aboneze la această Soc. care garantează acoperirea pagubelor materiale suferite din neglijenţa personalului de serviciu.

x *Magazinul de Mezeluri* **St. Podsudek din Piaţa Unirei.** *Pe lângă delicioasele mezeluri a primit icre negre moi şi tescuite, Icre Manciuria, Icre ştiucă, Capere Portocale şi Mandarine.*

Mandarine lada 100 bucăţi lei 180.

Vechea fabrică de mezeluri
LEIBOVICI
Str. V. Lupu 98
Aduce la cunoştinţa onoratei sale clientele că în vederea Sf. Sărbători a aprovizionat cele două sucursale, din
Piaţa Halei şi
Piaţa Sf. Spiridon
cu un mare depozit de mezeluri foarte fine şi proaspete.
Incercaţi şi vă veţi convinge.

DE INCHIRIAT o Magazie de zid pentru automobil, mobile, în Str. Sf. Sava No. 16.

Adânc îndureraţi:
Emilia V. Bude, Valentin şi Mircea fii, şi rudele, anunţă încetarea din viaţă a scumpului lor

Valentin Bude

Profesor
la liceul Militar şi liceul Naţional, în vrâstă de 56 ani

Inmormântarea va avea loc Vineri 6 Ian. ora 2 p. m. Cortegiul funebru porneşte dela Biserica Banu unde corpul este depus.

In veci nemângâiaţi:
Elena Gh. Popescu soţie, Gh. Popescu fiu, Eugenia noră cu copii, Ilie Dragancluc cu Eleonora cumnaţi, N. Hermeziu cu Georgeta cumnaţi, Elisaveta şi Mihail Ciudin, Ioan şi Ortansa Corbu, Constantin Ionescu, Const. Botez, Maria Aur. Popovici, precum şi familiile Const. Olcescu, Ilie Trihub, Brustureanu, aduc la cunoştinţa prietenilor şi cunoscuţilor lor încetarea din viaţă a scumpului lor

Gheorghe Popescu

fost şef Perceptor

şi vă roagă a lua parte la înmormântare în ziua de 6 Ianuarie a. c. ora 2 p.m. la cimitirul Eternitate; cortegiul va porni de la domiciliul defunctului strada Trei Erarhi No. 4.

EPITROPIA GENERALĂ A CASEI SPITALELOR ŞI OSPICIILOR SFT. SPIRIDON DIN IAŞI

PUBLICAŢIE

Se aduce la cunoştinţa celor interesaţi, că în ziua de 4 Februarie 1933, ora 11 a.m., se va ţine în localul Epitropiei Generale a Casei Spitalelor şi Ospiciilor Sft. Spiridon din Iaşi, Strada I. C. Brăteanu 144, licitaţie publică pentru închirierea apartamentelor proprietatea acestei Instituţii, situate în Iaşi, Strada Ştefan cel Mare No. 8, 36 şi 38, pe termen de trei ani, începător de la 23 Aprilie 1933, şi anume:

1. *Apartamentul din curtea imobilului din Strada Ştefan cel Mare 8,* compus din o cameră şi bucătărie, ocupat de D-l David V. David. Garanţia provizorie 1000 lei.

2. *Apartamentul din curtea imobilului din Strada Ştefan cel Mare 8,* compus din trei camere, bucătărie, beci pentru lemne şi acces la closet, ocupat de D-l Gh. Burcoveanu. Garanţia provizorie 2000 lei.

3. *Apartamentul din curtea imobilului din Strada Ştefan cel Mare 8,* compus din trei camere, bucătărie, magazie pentru lemne şi acces la closet, ocupat de Preotul N. Gheorghiu. Garanţia provizorie 2000 lei.

4. *Prăvălia din Strada Ştefan cel Mare 36,* ocupată de firma Mosses Duff. Garanţia provizorie 2000 lei.

5. *Apartamentul din Strada Ştefan cel Mare 36,* compus din prăvălie la stradă, cameră în dos şi closet, ocupat de firma S. Arzicovici. Garanţia provizorie 4000 lei.

6. *Apartamentul din curtea imobilului din Strada Ştefan cel Mare 36,* compus din trei camere, bucătărie, camară pentru lemne, closet şi acces la beci, ocupat de D-na Ioana Baldovici. Garanţia provizorie 2000 lei.

7. *Apartamentul din Strada Ştefan cel Mare 38,* compus din prăvălie la stradă şi cameră în dos, ocupat de firma L. Morgan & Holtzman. Garanţia provizorie 4000 lei.

8. *Apartamentul din curtea imobilului din Strada Ştefan cel Mare 38,* compus din patru camere, bucătărie, antret comun, baie, magazie pentru lemne şi closet, ocupat de D-l H. Zilberman. Garanţia provizorie 3000 lei.

9. *Magazia pentru mărfuri, din curtea imobilului din Strada Ştefan cel Mare 38* foastă ocupată de Banca Comercială. Garanţia provizorie 500 lei.

Garanţiile specificate mai sus, vor fi în numerar, ori efecte garantate de Stat, pe valoare de numerar, iar definitive de 10 la sută la sumele ce vor rezulta la licitaţie.

Licitaţia se va ţine în conformitate cu art. 88—110 inclusiv, din Legea Contabilităţei publice, cu normele publicate în Monitorul Oficial No. 127 din 4 Iunie 1931, şi cu condiţiunile caetului de sarcini.

Caetul de sarcini pentru închirierea acestor apartamente, poate fi văzut în ori-ce zi de lucru, în localul Epitropiei din Iaşi, Strada I. C. Brăteanu 144, Serviciul Technic.

A apărut
volumul III din
Memoriile lui Casanova
scrise de el însuşi
Cel mai interesant volum a părut în sesiunea aceasta se poate ceti toate aventurile acestui aventurier din secolul XVIII.
De vânzare la toate chioşcurile de ziare cât şi la depozitul S. Peritz str. Unirei 9.

Depozit general „SARCO"
Cernăuţi-Căsuţa poştală.

ULTIMA ORĂ

Stabilitatea şi siguranţa funcţionarilor devine iluzorie

Lăsaţi la discreţia situaţiei bugetare.-- O circulară a ministerului de finanţe

Bucureşti 4. — Ministerul de Finanţe a trimis ieri o circulară, în toată ţara, prin care arată că pe anul bugetar viitor, *numărul maxim al funcţionarilor* de stat, judeţe, comune şi la casele autonome, *va fi acel ce se va fixa prin bugetele respective.*

Adica, se vor menţine funcţionarii în slujbe, după posibilităţile bugetare.

Mai departe, circulara arată că, dela 1 Ianuar până la 31 Mart 1933, rămîn funcţionarii aflaţi astăzi în funcţiuni, minus acei numiţi şi avansaţi ilegal.

Pe viitor, numirile şi înaintările în slujbe, se vor putea face numai cu aprobarea Consiliului de miniştri.

Numirile şi înaintările ilegale, dela 1 Ianuar 1924 încoace, *sînt anulate de drept,* chiar dacă între timp funcţionarul respectiv ar fi fost declarat stabil.

Angajările temporare şi diurniste, sînt interzise.

*

Din cercurile Ministerului de Finanţe, se arată că încasările pe Decembre 1932 au fost cele mai bune din ultimii doi ani, realizându-se circa de 2 miliarde lei. S'au achitat în întregime pensiile şi salariile pe acea lună; s'a plătit ceva din restanţe şi furnituri. Iar Ministerul de Finanţe încă mai are la Banca Naţională un disponibil de 70 milioane lei din acele încasări.

*

Ministerul de Finanţe studiază posibilitatea plăţii pensiilor la domiciliu.

In acest scop s'au cerut statistici de pensionari din toate judeţele.

O explicaţie cu subînţelesuri a d-lui Iorga despre retragerea d-sale dela guvern

Bucureşti 4. — „Curentul" publică o interesantă scrisoare trimisă de d. N. Iorga dela Sinaia, către d. Şeicaru, prin care roagă să se facă o rectificare la un reportaj politic.

D. Iorga dă câteva lămuriri asupra operei de guvernământ a „tehnicienilor", şi apoi spune:

„Nu pot lăsa să se accrediteze părerea că am plecat dela guvern împins de spate, când prins cu unghiile de locul meu, m'aş fi legănat în visurile unei vanităţi zaharisite.

Regele nu mi-a pus şi n'avea dreptul să-mi pue întrebarea, ci eu am întrebat dacă mi se dă — pentru uşurarea bugetului, prin amputările la care au ajuns astăzi după şapte luni pierdute cu iluzii, gentile financiare de la guvern,—orizontul necesar. Căci eu nu sunt omul cu ziua al nimănui şi nu pot primi a fi batjocura intriganţilor.

„Regele n'avea orizont pentru mine; şi m'am dus".

D. VAIDA SERIOS BOLNAV

Cluj 4. — D. Al. Vaida se află serios bolnav şi este veghiat în permanenţă de câţiva medici. E vorba să se aducă un specialist din Viena.

D. Maniu a vizitat ieri pe pacient, şi e probabil să mai rămâe la Cluj, pentru a se informa despre evoluţia boalei prietenului său.

Bancnotele româneşti nu mai sânt primite la schimb în Germania

Bucureşti 4 — Corespondentul din Berlin al „Dimineţii" a înştiinţat telegrafic că, în urma unui dezacord între Reichsbank şi Banca Naţională a României, banca germană nu mai primeşte la schimb bancnotele româneşti; şi nici Bursa nu le mai cotează.

Cerându-se lămuriri în loc competent, s'a arătat că faptul s'a produs după însăşi cererea Băncii Naţionale.

B. N. dăduse dispoziţii pretutindeni să se cumpere lei pe piaţă, pentru a se evita orce încercare de scădere a valutei noastre.

S'a observat însă că la Berlin era o afluenţă de lei neobişnuită, — ceiace denotă o evaziune intenţionată şi clandestină din România.

Deaceia s'a cerut ca Reichsbank să nu mai facă cumpărături de bancnote româneşti.

Afacerea seringilor la parchet

Bucureşti 4.—Afacerea forcepselor, seringilor şi materialului sanitar comandat în Germania, prin care statul a fost păgubit cu aproape 100 milioane lei,—a ajuns la parchet.

D. Jude Armand Constantinescu dela Cabinetul II instrucţie, face cercetările.

Noile ostilităţi chino-japoneze

Londra 4. — Ostilităţile de la Şanghuaiwan au încetat ieri la ora 2 p. m. Totuşi situaţia se menţine gravă.

Japonejii anunţă că au ocupat cartierul de sud al oraşului. Dar chinejii pretind că i-au izgonit.

*

„Daily Telegraph" află că Japonia ar fi refuzat să încheie un pact de neagresiune cu Rusia, din cauză că Sovietele au reluat raporturile normale cu China.

INFORMAŢIUNI

O stofă frumoasă
O cupă impecabilă
cu preţ surprinzător de eftin
Obţineţi numai la Eduard.

x Publicaţiuni pentru „Monitorul Oficial" se primesc la administraţia ziarului „Opinia".

Guvernul bulgar şi-a făcut majoritate

Sofia 4.— Primul ministru Mušanov a continuat tratativele cu fruntaşii partidului liberal, şi a determinat o sciziune în acest partid.

Din 23 peputaţi liberali, 17 au trecut de partea guvernului, acceptând şi două locuri în cabinet.

Astfel, guvernul şi-a asigurat majoritatea în parlament; iar Sobronia i-a dat ieri un vot de încredere.

SINUCIDEREA unui factor poştal

Brăila 4.— Factorul poştal Gr. Chiriţă, s'a cam întrecut cu petrecerea de anul nou, utilizând banii dela mandatele poştale, ce trebuia să-i achite publicului.

Trezindu-se din petrecere, şi dându-şi seama de greşeala irreparabilă, a fost cuprins de disperare. Nefericitul s'a dus în gară şi s'a aruncat sub roate'e unui tren.

Acţiunea d-lui Lugoşanu

Bucureşti 4. — D. ministru I. Lugoşanu a vizitat ieri pe unii fruntaşi politici, punându-i în curent cu tratativele d-sale la Geneva şi Paris. Apoi a avut o lungă consfătuire cu d. G. G. Mirceşcu, vice-preşedintele consiliului.

DIN JUDEŢ

Crimă din gelozie în satul Ţuţora

La cârciuma din Ţuţora, flăcăul Victor Serdocaru a injunghiat în abdomen pe Const. G. Irimia, pentrucă i-a sedus iubita.

Victima la spital; criminalul arestat.

Agresiune. — C. Dumitrescu şi V. Mereuţă din Perieni, au maltratat grav pe consăteanul lor Th. Rusneac.

Copil ars de viu.— In Copou, copiliţa Elena Popovici (în vârstă de 15 luni) rămasă singură în casă, şi-a aprins hainele la lampă, şi a murit în chinuri cumplite.

Tâlhărie. — Pe şos. Iaşi-Voineşti, sătenii I. Martin şi Petre Balişca au fost atacaţi şi jefuiţi de nişte mascaţi.

Furturi s'au comis la Marcu Anghel din Andrieşeni; T. Crincu din Probota (Ţigănaşi); şi Gh. Şurubaru din Perieni.

Din grajdul d-lui Al. Andriescu (Cotnari) s'au furat câţiva cai.

INFORMAŢIUNI

x *In legătură cu misiunea d-lui I. Lugoşanu, de a consulta pe şefii de partide, „Universul" înregistrează o versiune foarte curioasă.*

Anume că Liga Naţiunilor ar cere adeziunea tuturor şefilor de partide de guvernământ, la protocolul dela Geneva pentru controlarea finanţelor României.

x Dl. L. Leibovici, funcţionar comercial, a fost atacat în ziarul „Ziua" care i-a aplicat epitetul de „agent de siguranţă".

D. Leibovici ne adresează o scrisoare în care spune că epitetul de mai sus e curată neghiobie, şi invită ziarul în chestie să dovedească afirmaţiunea făcută.

In agenda fiecărui intelectual -- e însemnată ziua de --
SÂMBATA 7 IANUARIE
De ce?
E *Serata Dansantă* organizată de „Cercul Studenţilor Evrei din Iaşi" în saloanele şcoalei „STEAUA"

x *Spitalul de boli contagioase „Izolarea" din Iaşi,* aduce pe această cale mulţumiri următoarelor persoane cari au bine-voit a oferi cu ocazia sărbătorilor daruri pentru copiii bolnavi internaţi în acest spital:

D-nele: Adina Stirbey, Ecat. Col. Teodoru, Ecat. Col. Andreevici, Emilie Werner, Gabriella Dr. Boeriu, Terenzi farmacist, d-na Preot Chirica. D-nii: Prof. dr. Al. Slătineanu, Preot Chirica, Alex. Funiak şi Dr. Moruzi.

x Consiliul „Sfatului Negustoresc" întrunit în şedinţă, a hotărât ca în viitor, sala de jos din cuprinsul clădirii, să fie închiriată exclusiv pentru baluri selecte şi serate artistice.

Salonul, în acest scop, a şi intrat în reparaţie, — lucrările fiind supraveghiate de dl. Arsenie

Ştiri poliţieneşti

Odiseia unui dezertor arestat în gara Iaşi

In gara locală a fost arestat aseară dezertorul Ordinschi Gheorghe, fără acte.

In anul 1926 el a dezertat din reg. 11 Vânători. Luni de zile a trăit în pădure, hrănindu-se cu mere pădureie.

Intr'o zi s'a întâlnit cu un vagabond anume Ellnschi Bolasof, cu care a trecut în Polonia.

După şase ani de vagabondaj, mânat de dorul de acasă, s'a întors în România, şi a fost arestat.

Furturi.— Poliţia a arestat pe Filipovici Gh. care a furat nişte ţevi de plumb dela d. av. Marcovici din str. Lăpuşneanu.

— **A fost înaintată poliţiei femeia Tudoriţa Metincu din strada Trancu No. 6, acuzată că a comis un furt la d. Mendel Adelsberg din str. Sf. Lazăr No. 43.**

— **Poliţia cercetează pe Ioina A. Barcovici din str. Rufeni No. 9, care a furat un palton dela d. Ehrlich Moses din Suceava.**

Agresiuni.— **Au fost cercetaţi la poliţie locuitorii Grünberg Avram din str. Armeană No. 19 şi Grünberg H. Leizer din str. Aron Vodă No. 19, pentrucă au bătut pe Şmil Iţic din str. Vântu No. 19.**

— **D. plutonier Palade dela Aviaţie, a reclamat poliţiei că pe str. Aurel Vlaicu a fost lovit de Gh. Avramescu din aceiaşi stradă.**

Diverse.— **Câte un început de incendiu s'a declarat la locuinţele d-lor Zaharia Faibiş din str. Socola No. 16 şi Lupu Berkovici din str. Nicolina No. 38.**

REP

x Nimic nu indispune mai mult ca durerile de dinţi şi nevralgiile. Remediul este foarte simplu. O cachetă de „Dalin" le face să dispară în câteva minute fără a vătăma cât de puţin organismul.

Spre sfârşitul vacanţei

INTINSE MASURI SANITARE pentru evitarea epidemiilor în şcoli

Pentru a se preîntâmpina reizbucnirea epidemiilor, d. dr. T. Bulău medicul şef al oraşului, a trimis o circulară tuturor d-lor medici de circumscripţie şi medicilor şcolari, invitându-i ca la redeschiderea şcoalelor primare elevii să nu fie primiţi fără examen medical individual, sau fără a poseda carnet sanitar vizat de un medic oficial, când elevul vine din altă circumscripţie a oraşului sau din altă localitate.

Tot în acest sens s'a intervenit şi la Inspectoratul G-ral şcolar, ca fiecare elev din şcoalele secundare să prezinte la reîntoarcerea din vacanţă, dovada sanitară eliberată de medicul sanitar al locului de plecare. Elevii sosiţi din localităţi contaminate de boale epidemice, urmând a fi puşi sub observaţia medicului şcoalei; iar cei bolnavi sau suspecţi, imediat izolaţi.

Asemenea s'a dispus ca până la data de 8 Ianuarie să se dezinfecteze toate sălile de clas din şcoalele primare ale oraşului.

INFORMAŢIUNI

x Şampanie, vinuri bune, şi tot felul de bunătăţi, pentru Bobotează şi S-tul Ioan puteţi cumpăra tot la Fraţii Pogor care continuă a vinde cu preţuri eftine.

x Colectura norocoasă a Băncii Emanoil Marcovici, Iaşi, str. Ştefan cel Mare No. 15, anunţă pe d-nii jucători, că va fi deschisă în zilele de 6, 7 şi 8 Ianuarie 1933, în vederea desfacerii lozurilor de cl. IV-a, a cărei tragere are loc la 9 şi 10 Ianuarie 1933.

x *Starea sanitară* a oraşului este mulţumitoare. In ultimele trei săptămâni nu s'a declarat nici un caz nou de febră tifoidă. Un caz de scarlatină s'a declarat în str. Blondelor 26.

ORA 3

Moartea actorului Petre Sturdza

El sucombă în gara Paşcani, în urma unui atac de cord

Paşcani 4.— Astăzi dimineaţă a sosit în gara Paşcani cunoscutul actor Petre Sturdza. El a intrat în sala de aşteptare şi la un moment dat s'a simţit rău. Până să i se poată da vreun ajutor, Petre Sturdza a căzut pe podea în nesimţire. Un medic, adus în grabă, i-a făcut câteva injecţii, dar totul a fost de prisos. Petre Sturdza a încetat din viaţă în urma unui atac de cord.

Panică în rapidul Bucureşti-Constanţa

Trenul a fost îndrumat pe o linie greşită

Buc. 4.— Rapidul Bucureşti-Constanţa, după ce a trecut de staţia Mogoşoaia, din cauza unei manevre greşite la macaz, a fost îndrumat pe linia ce duce spre Bolintineanu.

Mecanicul observând greşala, a oprit trenul în câmp. Apoi garnitura a fost împinsă înapoi spre Mogoşoaia. In tren s'a produs mare panică printre călători.

500 morţi în luptele chino-japoneze

Peking 4.— Luptele între trupele chineze şi japoneze au continuat şi astăzi dimineaţă. Până acum s'au înregistrat 500 morţi.

Guvernul american a anunţat că nu va recunoaşte nicio schimbare teritorială obţinută prin violarea tratatelor.

DIVERSE

— Din Milano se anunţă că delegaţii români s'au retras de la conferinţa internaţională a lemnului, deoarece n'au putut accepta hotărârile luate.

— D. Mihalache s'a reîntors azi la Bucureşti şi a lucrat la ministerul de interne.

Informaţiuni

Pentru Bobotează şi Sf. Ion tot la „MOCA" veţi găsi cea mai bună cafea şi cele mai frumoase şi eftine cadouri.

x PREŢUL PÂINII.— Azi dimineaţă brutarii s'au prezentat d-lui primar Bogdan, cerând să se urce preţul pâinii integrale, deşi s'a suprimat timbrul.

D. primar a respins cererea, menţinând preţul de 8 lei la pâinea integrală.

Astfel, prin desfiinţarea timbrului, nu beneficiază decât brutarii, căci preţul pâinii a rămas ca înainte.

x A apărut — revista *„Opinia Publică"* No. 9-10, cu articole politice, critică socială, literatură, cronici, notiţe polemice şi informaţiuni, cu colaborarea d-lor Scarlat Callimachi, N. D. Cocea, C. R. Ghiulea, T. Teorescu-Branişte, Octav Livezeanu, Petre Drăgoescu, Al. Dem Colteşti, I. Dimoftache, I. G. Străjuru, A Munte, Al. Drăghici etc. Exemplarul în 40 pagini, format mare.

x **„Chino-vinul Dr. Rătianu,** cu China, Kola, Coca, Genţiană şi Glicerofosfat de Calciu întăreşte organismul dându-i vigoare. Se recomandă cu mare succes convalescenţilor şi anemicilor.

Depozit: FarmaciaDr. Rătianu str. Cuza-Vodă 48.

Chestura Poliţiei Municip. Iaşi
Biroul Control al Servitorilor
Str. Procopie 10

PUBLICAŢIE

Se aduce la cunoştinţa publică că toţi acei ce au servitori conform art. 19 din legea controlul servitorilor sunt obligaţi să-i înscrie la acest birou.

La prezentarea spre a le scoate libret de servitor vor aduce şi buletinul de populaţie al Bir. Central Iaşi — sau o dovadă că s'au înscris la acest birou precum şi 2 fotografii.

Servitorii care posedă manuale sunt obligaţi a le viza în fiecare an şi de câte ori se schimbă dela un stăpân la altul.

Toţi acei ce nu se vor conforma sus arătatei publicaţiuni se vor da în judecată conform art. 6, 7 şi 59 din legea controlului servilor.

Şeful Bir. Control Serv. Iaşi
Voiţel Gheorghe

x LA CERNAUŢI se găseşte zilnic ziarul „Opinia" la chioşcul din piaţa Unirei (halta tramvaiului) precum şi la debitele principale din oraş.

Epitropia Generală a Casei Spitalelor şi Ospiciilor Sft. Spiridon din Iaşi

ANUNCIU

Se aduce la cunoştinţa celor interesaţi că, la Ferma Popricani pendinte de aceasră Instituţiune, se află de vânzare un număr de circa 30 purcei de prăsilă, care se vând cu 20 lei Kg. aceştia până la 10 Kgr. şi cu 17 lei Kgr. aceştia de la 10—12 Kgr.

LABORATORUL de bacteriologie veterinară Iaşi

Str. Carol No. 43

Se aduce la cunoştinţa celor interesaţi, că începând dela 1 Ianuarie 1933, laboratorul de bacteriologie veterinară execută toate sero-vaccinările preventive şi curative contra boalelor contagioase la animale şi păsări, atât la sediul laboratorului, cum şi la domiciliul proprietarilor.

Director *Dr. I. Popovici*

A apărut şi se află de vânzare la chioşcuri şi vânzătorii de ziare

Textul definitiv al LEGII pentru suspendarea execuţiilor silite

Preţul Lei 2

România
Corpul Portăreilor Tribunalului Iaşi
Publicaţiune No. 613
Anul 1932 Luna Decembrie 19

Se publică spre cunoştinţa generală că conform adresei Judecăt. Ocol 2 Mixt Iaşi No. 10266 | 1929 se va vinde prin licitaţie publică în ziua de 5 Ianuarie 1933 ora p.m. averea mobilă sequiestrată cu Procesul Verbal No. 386 | 929 dela Teodor Dănilă la pretenţia Soc. de Economie Hatmanul Nicoară Iaşi averea compusă din una oglindă de perete cu ramă de lemn, 2. un dulapaş din lemn de brad, 3. una mesuţă cu 4 picioare, 4. un cufăr învelit cu tablă, 5. patru scoarţe din lână, 6. un ceas deşteptător, 7. patru scaune cu fund de lemn.

Vânzarea se va face în Iaşi str. Brânduşa No. 30 domiciliul debitorilor, pe bani gata şi în asistenţa comisarului respectiv.

Şef Portărel, Bazali
Secretar, D. Stancov

x Doctorul **BRENER** *specialist mamoş,* boli de femei, **consultaţii** de la 2 până la 4 p. m.

Cunoaşte-te pe tine însuţi

Oglinda trădează — fotografia spune totul

Dar ***o fotografie bună*** realizată după progresele artei moderne, nu se poate obţine decât la cel mai apreciat fotograf ieşan

ZAHARIA WEISS

Furnizorul Curţii Regale

Atelier fotografic în genul marilor case din străinătate.

ANUL XXIX No. 7711

3 LEI EXEMPLARUL

VINERI 6 IANUARIE 1933

ABONAMENTE

Lei 1000 . . . . pe un an
„ 500 . . . .
„ 300 . . . .

OPINIA

ZIAR POLITIC COTIDIAN

ANUNCIURI
se primesc la toate
AGENȚIILE DE PUBLICITATE
și la
ADMINISTRAȚIA ZIARULUI
Iași. — Strada Lăpușneanu 37

Telefoane: Redacția 391, Administrația 394, Serviciul de noapte 367

Biblioteca Universității Loco

Contagiunea ideilor vechi

Când românimea, în zilele noastre, a săvârșit complecta emancipare politică pe care o urmărea de secole, cu o desăvârșită energie dar cu o miraculoasă rabdare, s'a părut oarecum că ea a ajuns la capătul orizontului și că nu-i rămânea decât să se odihnească și să se odihnească. Mulți au pretins că deoarece vechiul ideal devenise o realitate, trebuia găsit un nou ideal.

Chestia, subt acest aspect, este, fără îndoială, rău pusă, deoarece unirea tuturor românilor nu era propriu zis un ideal, un scop în sine final, ci un preludiu, deoarece oamenii nu se adună într'o Societate pentru a alcătui o Societate—lucru vizibil — ci pentru a conlucra pe un tărâm moral, profesional, pentru a promova idei proprii, pentru a îndeplini dorințe comune. Năzuința Românilor la unire nu dovedește decât că ei și-au recunoscut o menire, că dispun de o formulă proprie de trai, că—pentru a întrebuința un cuvânt uzual—ei tind înspre o civilizație specifică.

Nu-i mai puțin adevarat că termenii celor ce reclamă un nou ideal este bazată pe o preocupare legitimă, pe o îngrijorare firească. Cu anul 1918 nu s'a desăvârșit totuși ceva. Intreg programul politic—lucru cu totul deosebit—al înaintașilor formați într'o doctrină anumită, s'a încheiat. Piesa a fost jucată până la urmă, cortina s'a lăsat în mijlocul aplauzelor, și spectacolul care urmează este cu totul altul.

Or, teama se naște văzând că spectacolul nou nu începe încă. Românii— ziceam — reprezintă o tendință proprie; altcum n'ar fi Români, n'ar constitui o națiie atât de aparte. Dar o năzuință populară nu este decât o virtualitate inconștientă, atât timp cât o elită culturală și politică nu o exprimă, nu o formulează. Ori, astăzi, când românismul trebue să lunece de pe tărâmul unei politice naționaliste pe tărâmul unei politice naționale, când trebue să desăvârșească trecerea de la o epocă de închegări la o epocă de înfăptuiri, vedem, în loc de un spirit nou și de metode noi, dăinuind vechi șabloane ce s'au potrivit de minune în alte timpuri, dar care nu dovedesc acea putere de renova e de care am vorbit. Presa, oglinda a spiritului public, persistă de multe decenii în aceiași zilnică vânătoare ineficace împotriva celor ce vâră mâna pe furiș în averea națională; ea struie cu dreptate în pretenția de a vedea formându-se o administrație corectă și folositoare. Este ceva, însă cu rezerva că un aspect atât de unilateral al vieții noastre de Stat nu poate rezuma bogata gamă de fapte și că monoideismul presei poate duce la manie.

Cât despre politică, ea se învârte întreagă în jurul ideii de prestigiu național, idee altă dată admirabilă, eroică și fecundă care l'a provocat pe Vodă-Cuza să refuze să se înfățișeze Sultanului cu fesul pe cap, ultim semn de vasalitate, dar idee care astăzi ne duce să facem ori și ce, chiar o prostie, dacă prin aceasta cugetăm că ne ridicăm în ochii Europei. „Prin noi-înșine", din acest punct de vedere, nu este numai o lozincă liberală, ei apare, din nenorocire, ca un leit-motiv românesc, simbol al emancipării noastre economice urmând celei politice. Vintilă Brătianu, omul țării, a cărui influență a fost și rămâne — ori ce s'ar crede — colosală, a drapat pe această idee scumpă tuturor românilor, o întreagă doctrină economică. Dar, vai! Și elementele din care se compune acea doctrină sunt proprietatea altui secol. Etalonul-aur, balanța activă, echilibrul bugetar sunt idei, astăzi foarte discutate, ale economiștilor apuseni de la sfârșitul secolului trecut.

Pretutindeni căutăm așa dar viitorul și găsim trecutul. Spiritul secolului al XIX-lea românesc, în materie politică, conjugat cu spiritul secolului al XX-lea apusean, în materie economică, ar constitui oare o bază pentru alcătuirea unei Românii Noui?

Se poate admite că Românii de prefutindeni și-au dat întâlnire numai pentru a participa la această dublă reconstituire istorică, pentru a figura la spectacolul ante-belic ce dăinuește din lipsa unui afiș nou pe care nici o mână maestră nu știe să-l compue? Desigur, că nu. Secolul al XX lea pentru mulți n'a început la 1900: pentru noi, n'a început nici la 1918 și nici astăzi. Totuși, veacul nou bate la ușă.

Neculai Dalu

Câteva amintiri
despre Valentin Bude

Bietul Bude. Cât era de mulțumit când făceam să apară în *„Opinia"* unele din epigramele sale, pline de duh,— și fără răutate, zeflemisindu-se doar pe el însuși.

A avut o inimă largă, îmbrățișând pe toți, gata să sară în ajutor, la cea dintâi chemare.

Ardelean — și urmând liceul unguresc, cultiva limba română, cu pasiune, și era fanatic după graiul moldovenesc.

Ne a spus într'o zi:

„Venind în țară, termenul „mâncărică" mi se părea curios, parcă nu ar fi fost moldovenesc. Dar într'o zi, găsindu-mă la o masă cu un prieten, și pe masă un pahar cu Cotnar—prietinul care știa meteahna mea cu „mâncărica", îmi zise — dar de „băuturica" noastră ce spui?

M'a dat gata; — am acceptat și „mâncărica".

*

Fiind odată la București, Valentin Bude și-a cumpărat o pălărie nouă, o puse pe cap și ținea cea veche în mână. În drum spre hotel se întâlni cu un oltean ce purta un coș cu mere.

— Omule, îi zise Bude, îmi dai un Kilogram de mere și îți dau o pălărie.

„Olteanul (povestea Bude) — se uită la mine și la pălărie, după care zise: Boerule, iata două mere frumoase, și îți la și pălăria!

Bude râdea cu poftă, ori de câte ori își amintea de această întâmplare.

*

Cu toată boala grea care-l mina și de a cărei gravitate își dădea seama, Bude își făcea datoria de profesor, atât la liceul național, cât și la liceul militar.

Toate solicitările colegilor săi, de a-și păstra o odihnă completă, au rămas zădarnice. Bude moare pe câmpul de luptă al școalei, ca un erou.

DAN.

Mareșalul Hindenburg
și copilul din Lipsca

Cu prilejul anului nou, copilul Friedrich Opler din Lipsca, elev în clasa 2-a primară, a trimes mareșalului Hindenburg o felicitare cu următorul cuprins:

„Ani buni și multă sănătate. Să ajungi bătrân ca Moș-Crăciun și să-mi aduci și mie daruri".

Președintele Germaniei a fost plăcut impresionat de această felicitare naivă dar sinceră și a trimes copilului următorul răspuns:

„Mulțumesc. Și din parte-mi îți doresc și eu mulți ani, iar dacă vei fi ascultător și vei învăța bine, Moș Crăciun îți va aduce daruri frumoase".

Pereche princiară în voiaj

Prințul moștenitor Leopold al Belgiei și soția sa prințesa Ostrid (în cliseu), au plecat cu vaporul spre Congo ul belgian (Africa). Prințul are însărcinarea de a reorganiza gospodăria din Congo. Și acest caz este primul din istoria Belgiei, când un fiu de rege capătă o misiune cu caracter administrativ.

DIN TOATA LUMEA

Casa nenorocirilor. — În localitatea Wuis din Anglia era o casă, pe care populația o socotea blestemată. Și într'adevăr acolo s'a înregistrat o serie ciudată de fatalități.

In timp de trei ani, 14 persoane care au locuit în casa respectivă, au murit de boli sau în accidente. Zilele trecute însă un incendiu puternic a mistuit clădirea până la temelii.

Se crede că focul a fost pus de mai mulți locuitori superstițioși, care au vrut să scape târgul de casa nenorocirilor.

*

Invidia între actrițe. — Un ziar din Hollywood descrie în chip interesant invidia ce există între actrițele de cinema. Vedetele primesc zilnic scrisori de amenințare și sînt mereu supuse la tot felul de intrigi și conflicte. Toate aceste mici răzbunări sînt opera... colegelor.

De pildă, de curând, artistele Corine Griffith și Colleen Moore au fost implicate într'un scandal frivol, care a provocat mare senzație. S'a dovedit însă că acuzațiile erau nedrepte și că afacerea a fost înscenată de altă vedetă, care simțea prea dureros concurența primelor.

In această atmosferă de invidie și intrigi, e lesne de înțeles pentruce la Hollywood se judecă mereu procese de calomnie între actrițe. Și în afară de scutul justiției — după cum relatează acelaș ziar — vedetele sînt oricând gata să se apere singure, purtând deobicei în poșetă un revolver, o sticluță cu vitriol sau un stilet.

Faptul ilustrează în genere eterna luptă a oamenilor în goană după glorie și bogăție.

*

Unul care și-a prezis moartea. — Un caz mult comentat de ziarele engleze este cel al prezicătorului William Pulwer din Londra. Acum un an acesta, printre alte prevestiri, afirmase că va muri în ziua de 29 Decembre 1932. Și a făcut prezicerea într'un ceas rău.

Intr'adevăr, pela începutul lui Decembre Pulwer s'a îmbolnăvit, iar în noaptea de 28 a lunei a încetat din viață. Unii cred că e vorba de coincidență stranie iar medicii consideră faptul ca un caz de auto-sugestie fatală (adecă omul s'a terorizat singur cu gândul morții, până când epuisat de această obsesie, și-a dat sfârșitul). Superstițioșii văd însă în cazul lui Pulwer o prezicere într'adevăr miraculoasă!...

*

Cel mai voiajat câne este „Toby" din Hamburg. Canele aparține inginerului naval Heinrich Fabius, care a călătorit mult, luând în toate voiajurile și pe animalul iubit.

Astfel „Toby" a fost în Statele-Unite, în Argentina, în Maroc, Egipt, India, Japonia, China, Rusia, etc. Câncle a fost fotografiat în diferite orașe, în cadrul unor peisagii specifice. Iar din toate pozele, inginerul a făcut un frumos album.

Voiajurile lui „Toby" au costat pentru întreținere și bilete speciale, rotunda sumă de 25.000 mărci, adecă un milion lei.

Cea mai bătrână femeie din Londra

M-trs. Caroline Merriot este cea mai bătrână femeie din Londra. In ajun de Anul-Nou ea a împlinit 108 ani. Și în fiecare an, de ziua ei, locuitorii din cartierul respectiv o vizitează, pentru a-i face urări de sănătate.

Bătrâna își explică longevitatea prin aceia că s'a ferit de răceli. Intotdeauna bine îmbrăcată și rămânând în casă oridecâteori era vreme nefavorabilă, d-na Merriot n'a fost niciodată bolnavă.

Bătrâna se scoală în fiecare dimineață la ora 6 și își prepara singură ceaiul. Apoi citește ziarele, mai ales cele cu poze multe. O dată pe an, de Paști, se duce la teatru sau la cinema.

Actualități politice
Țăranii de operetă

Ne-a căzut sub ochi un număr recent al revistei „Țărănismul", scoasă de d. Mihalache, pentru popor. E o publicație utilă, cu toate că face și politică naț onal-țărănistă (dacă n'ar face, nu s'ar da fonduri — de unde se dau — pentru apariție).

Ne-a impresionat însă hilar gravura de pe copertă: doi țărani chipeși, îmbrăcați în haine strașnic de bune și frumoase, stătuind veseli pe prispa unei case cu vilă, în plăcut stil românesc.

Gravura ar vrea să simbolizeze o viață sătească compleet fericită, în belșug, higienă, estetică, civilizație avansată...

Doamne! Doamne! Și când te gândești la realitatea vieții sătești, în beznă și primitivitate, în bordee de troglodiți, cu țărani săraci, istoviți de muncă, de boli și de rachiu...

D-le Mihalache; lasă ideile politico literare din gravurile revistei pentru popor. Ele indispun prin contrastul revoltător față de realitatea tristă.

Pâinea

S'a suprimat timbrul de un leu pe pâine, înlocuindu-se cu „o taxă pe afaceri" de vre-o 20 bani și ceva, la Kg. de făină integrală.

Această măsură n'a folosit însă populației ieșene. Căci pâinea care era 8 lei cu timbru, a rămas tot 8 lei, fără timbru.

Ar fi trebuit să revie la 7 lei 900 gr.—adică 7.35 un Kg. (socotind toleranța permanentă de 50 gr. l psă).

Adăogând vre o 25 bani taxa pe afaceri, venea pâinea 1 Kg. 7,60. Se vinde cu 8, dându-se un plus de câștig de peste 40 bani la pâine, pentru morari și brutari. Și aceștia, totuși, nu-s mulțumiți.

X.

Un proces interesant
cu prilejul Anului Nou

In multe orașe germane se obișnuește că în noaptea revelionului, la ora 12, să se anunțe sosirea noului an prin sunete puternice de trompete, dela înălțimea unui turn. La Nürnberg acest obiceiu a dat loc la un proces original.

Un anume Engelberg, care locuia lângă turnul unde au sunat goarnele, a dat în judecată primăria, pentrucă a fost... sculat din somn, invocând legea germană care oprește orice zgomot după ora 10 seara.

Cazul s'a judecat imediat și reclamantul a pierdut procesul. Tribunalul a socotit că se poate permite singura excepție de revelion, întrucât legea nu se referă la această tradiție.

In pag. 4-a:

ULTIMA ORA
telegrafică și telefonică

Artiști dispăruți și uitați

ARTISTA ELENA GHEORGHIU
Aprecierile d-lui C. Vernescu-Vâlcea, decanul scenei moldovenești

Inainte de Crăciun a incetat din viață la spitalul Sf. Spiridon, în chiar timpul operațiunii, fosta actriță Elena Gheorghiu, devenită prin căsătorie Serbenciu și apoi Melciu. Cred necesar pentru cetitori, ca să dau unele informațiuni despre activitatea teatrală a defunctei. Ele nu vor fi desigur complecte. Mi-a lipsit timpul material pentru a face cercetări amănunțite. Am cunoscut pe artistă în anii din urmă. N'am avut însă prilejul s'o văd jucând în vre-o piesă. De la persoane competinte însă am aflat, că răposata avea real talent, jucând cu mult succes în special în rolurile de soacră.

A jucat mai mulți ani și la Teatrul Național din localitate.

A avut roie în piesele: *„Cerșetorii în haine negre*—dramă în 7 acte—; *Femeile care plâng* — comedie într'un act. A avut rolul Delfinei. Piesa a fost jucată la Pitești în 7 Febr. 1904. Din ansamblu făceau parte artiștii: I. Profir, C. Dimitriu, Dimitriu-Păușești și Maria Gheorghiu, sora defunctei, căsătorită cu prof. Romulus Sevastos, răposată și ea în 1929. Apoi în piesele: *La Bal Mascat; Agenția de căsătorii*, comedie bufă într'un act; *Diana*, comedie într'un act, jucată la Pitești în April 1904. *Hoața de copii; Puiculița*, comedie într'un act; *Niobé* — comedie bufă în 3 acte. (Aceasta a fost reprezintată pentru întâia dată pe scena Teatrului Național din Iași în beneficiul d-lui C. B. Penel la 15 Martie 1901 sub titlul *„Un vis caraghios"*, *Furtuna*, comedie într'un act; *Bărbatul răsfățat*, comedie într'un act. *Baia Finețe; Ginerele cu 2 soacre*, comedie în 3 acte, jucată la Iași la 10 Febr. 1929 la Căminul C. F. R.

In Martie acelaș an a jucat la Ateneul Tătărași în Compania „Petre Liciu", în piesele: *Recomandația, Stradivarius* și *Teatru în Teatru*, în rolele principale fiind artiștii: Silvia Botez, Fani Alexandrescu, I. Matache și L. Hristea.

Apoi, în sala Teatrului *„Unirea"* a jucat în piesele: *Năbădăile lui Spiriduș.*

*

Am căutat să stau de vorbă cu d. C. Vernescu-Vâlcea care a cunoscut-o bine. D-sa îmi spune. „Am angajat-o pe Elena Gheorghiu la Pitești în 1903. Rămâsese dela o altă trupă. Eu am văzut-o jucând la T.-Măgurele în operetă, în trupa *Fraților Răciulești* și mi-o plăcut. Avea talent real. Genul ei era de *duenă* și în special de *soacră*. A fost o bună camaradă și o actriță cu mult humor în comedie.

(Continuarea în pagina II-a)

DIN TRECUTUL MOLDOVENESC

BOBOTEAZA LA IAȘI, ACUM TREI SECOLE
IN TIMPUL LUI VASILE LUPU-VODĂ

Vom descrie aci chipul cum s'a serbat la Iași în anul 1647, dată cea mai însemnată ce o aflăm la toate popoarele ortodoxe-orientale: *sfințirea apei* sau *Iordanul*.

In anul 1647, după vechiul obiceiu, toți episcopii Moldovei, în frunte cu Mitropolitul țării, se adunară la scaunul Mitropolitan din Iași unde cu tămâie, aghiasmă, cu sărutul crucei, și cu alte asemenea ceremonii, aduseră urări lui Vodă, poftindu-i ani mulți și fericiți... Dar cea ce este mai însemnat și mai interesant pentru noi, este faptul, că în acel an, pentru prima dată, nu numai clerul țărei, ci și preoții de la biserica catolică din Iași, au serbat *Iordanul* sau *Boboteaza*, împreună cu clerul ortodox, urând lui Vodă ani mulți cu fericire.

Aceste note interesante le-am aflat, răscolind notițele ce mi le-a lăsat bunul meu prieten și sfătuitor, regretatul *Teodor T. Burada*, mare carturar, muzicant și primul etnograf, care a colaborat și colindat toate colțișoarele locuite de români în Istria, Turcia, Asia-Mică, Egipet, Ucraina, etc.

Dânsul a avut în mână cartea rară: *Codex Bandinus*. Ed. Acad. Rom. cu un memoriu de V. A. Urechia. București, 1895.

Iată cum povestește acest episcop catolic *Bandinus*, cele ce s'au petrecut în Iași la 1647:

„De la biserica parohială catolică a plecat o procesiune. In fruntea procesiunii, mergeau 12 copii îmbrăcați ca ingeri. In urmă veneau corul preoților. După dânșii, cei trei crai încoronați, reprezentând misterul festivității.

Doi copii purtau soarele și luna, tăiate în lemn; doi copii țineau scuturi cu însemnele Domnitorului și ale țării; așezați înaintea tronului Domnitorului, în fața boerilor, Soarele și Luna, servitoare a Prea-Fericitei-Fecioare, țineau icoana ei, soarele spre răsărit, luna spre apus se mișca. Fecioara născătoare de Dumnezeu, arată pe copilul Isus la magi, spre a-l adora. Deasupra icoanei lui, strălucea o stea, care se întorcea cu o mișcare circulară.

„Intre aceste, noi apropiindu-ne, Domnitorul s'a ridicat de pe tron, și cu capul descoperit, stând în picioare a primit binecuvântarea noastră, oratiunea și stropirea cu aghiasmă și a sărutat crucea.

Aceste terminate, se începu parada astfel:

Un copil de 7 ani, îmbrăcat ca inger și ținând pe umăr icoana Născătoarei de Dumnezeu, cântă în românește: *mărire intru cei de sus lui Dumnezeu*. Un părinte jesuit făcu o cuvântare în latinește, cu urări pentru Domnitor.

Un copil de 8 ani, ieșind în fața lui Vodă și a boierilor, spre minunea tuturor, continuă salutarea părintelui.

Apoi înainta un copil de 12 ani, care le perora în românește. Vodă sădea cu voie bună, iar Mitropolitul cu Vlădică, foarte ades ziceau: Amin! Amin!.. Alți copii urmară și rostiră în latinește și românește, poftind lui Vodă auspicii voioase.

Această urare plăcu întregii nobilimi curtene, dar mai ales lui Vodă, care nu întorcea ochii de la copiii cari recrutau, și privi până la sfârșit tot, acum zâmbind, acum aprobând din cap.

Apoi ordonă slujbașilor săi boeri, să se dea la toți vin, în cupe de aur și să se împărțească și bani.

Această solemnitate a impresionat mult pe popor, care a urmărit procesiunea până la biserică".

*

Apoi tot Bandinus ne spune cum s'a petrecut și serbarea ortodoxă a Bobotezii, care a avut loc a doua-zi, în chipul următor:

A doua zi, de Bobotează, asistă însuși Domnitorul cu soția, fiii și toată Curtea Sa. Domnitorul ședea într'un tron întors cu fața spre răsărit; — Ceremonia se petrecea într'o curte largă și deschisă pregătită ad-hoc și aflătoare afară de porțile scaunului metropolitan.

Spre nord și răsărit, de la locul lui Vodă, era ceata preoților, călugărilor și cântăreților. La dreapta lui Vodă, spre miază-zi, mai aproape de Curte, stătea *praefectus* cu cei doi soți ai lui, al doilea și al treilea; lângă tron îndărăpt, trei purtători de arme, ținând unul sceptrul strălucind de pietre scumpe, altul spada, al treilea gladiul cu două tăișuri.

După aceștia veneau 10 arcași: în urma acestora, 100 de pușcași pedestri. La 5 pași de la tron, spre dreapta stătea logofătul sau marele cancelar, hatmanul, judecătorul Domniei; și alți fruntași stăteau în ordine după vrednicia lor, cu capul gol. Pe toți aceștia îi înconjurau 49 de arcași și 200 de pușcași pedeștri; — spre apus, între tronul lui Vodă și al Domniei, stăteau 100 de ieniceri.

Lângă Doamne, soțiile boerilor mari, îmbrăcate în matasă; strălucind de brățări și sălbi. După acestea, în rânduială, spre norod, 30 de arcași, înconjurați de 200 de fini'ași pedeștri. Indărăptul tuturor acestora, era armata,

(Continuarea în pagina II-a)

Ţesători, Ţesătoare
şi *lucrătoare la mosoare*
angajează imediat
ŢESATORIA VICTORIA
Str. Ciornei 4 (prin str. Vasile Lupu)

CURA cea mai raţională cu unt de peşte
pentru copii şi adulţi e numai acea cu:

Unt de peşte Iodoferat WERNER
Tonic, depurativ, nutritiv. Recomandat contra anemiei, scrofulozei, gutei, reumatismului etc.

Unt de Peşte Iodoferat cu fosfor WERNER
Special contra rachitismului, limfatismului şi reconfortant pentru copiii şi adulţi slăbiţi de munca intelectuală

Unt de Peşte Iodoferat cu mercur WERNER
Tonic depurativ şi curativ pentru sifilitici.

Pentru completarea curei şi deplina ei reuşită: luaţi la acelaş timp (înainte de masă) VIN TONIC WERNER.

Depozit principal:
FARMACIA CONST. I. WERNER, Iaşi

Respingeţi orice surogat, nimic nu poate înlocui Unt-ul de peşte. Iodoferat

In provincie se trimite contra ramburs
Feriţi-vă de contrafaceri! Cereţi numai flacoanele originale. Aprobate de Consiliul Sanitar superior şi premiate.

Compania Internaţională de Wagons-Lits,
şi a Marelor Exprese Europene,
Agenţia Iaşi — Piaţa Unirei,
îşi începe activitatea turistică pe anul 1933, **cu două mari şi interesante excursiuni**

Prima la ***Viena*** — Semering — şi Innsbruck la data de 4 Februarie şi
a doua în ***Palestina***, cu vizitarea oraşelor Jerusulem Tiberiade, Tel-Aviv, Haifa la 11 Martie.
Locurile fiind strict limitate, înscrierile urmează a se face din timp
Pentru informaţiuni şi înscrieri la
Agenţia Wagons-Lits Iaşi

Cunoaşte-te pe tine însuţi
Oglinda trădează fotografia spune totul
Dar ***o fotografie bună*** realizată după progresele artei moderne, nu se poate obţine decât la cel mai apreciat fotograf ieşan
ZAHARIA WEISS
Furnizorul Curţii Regale
Atelier fotografic în genul marilor case din străinătate.

COPIEZ ACTE cu 6 lei pagina un leu copia şi cursurile universitare cu 1 leu pagina. A. Feldsohn str. Anast. Panu No. 82, (lângă Drogueria Rosenstein.

O coafură puteţi face ori unde. ***Însă o coafură individuală*** durabilă şi reuşită obţineţi numai la
--- Coafor DEMEK S-sor ---

A apărut senzaţionalul roman de Liviu Rebreanu
Răscoala
VOL. I Se mişcă ţara
„ II Focurile
Editura „Adevărul" — Preţul ambelor volume Lei 160.
De vânzare la toate chioşcurile de ziare şi la S. Pereţ, Piaţa Unirei

Cu ocazia sărbătorilor s'au pus în vânzare
Vinuri
din viile
M. A. Bădăreu
în Str. Păcurari 36
Calităţi superioare, preţuri modeste.

Ep tropia Generală a Casei Spitalelor şi Ospiciilor Sf. Spiridon din Iaşi
ANUNCIU
Se aduce la cunoştinţa că, în ziua de 20 Aprilie 1933, se va ţinea concurs în camera Colegiului Medical Spitalul Central, pentru ocuparea postului de Medic Primar definitiv la Spitalul Mixt Dimitrie Borş din Tg. Frumos Judeţul Iaşi.
Cererile de înscriere pentru acest concurs, se vor adresa Epitropiei Generale la Iaşi, însoţite de actele şi lucrările prevăzute la Art. 7 din Regulamentul de Concursuri al Casei, iar închiderea registrului de înscrieri, se va face cu cinci zile libere înainte de începerea concursului.
Concursul se va ţinea conform regulamentului Casei, publicat în Monitorul Oficial No. 190 din 28 August 1928.

DOCTOR
N. Alexandrescu
Fost medic de spital
Boli interne, de piele şi venerice
Consult. 11—2 şi 6—7 p.m.
Str. Săvescu 5

Dr. Leon Balif
Boli nervoase
Consult. 5—7
Str. Cuza Vodă 23.
(colţ cu str. Armeană)

DOCTOR
I. Schwartzman
Fost asistent al clinicei din Paris
Boli interne şi de copii
Specializat în boli de inimă plămâni şi rinichi
Diagnosticul afecţiunilor de inimă cu aparatul Electro-cardiograf.
Tratamentul tuberculozei pulmonare cu pneumothorax artificial.
Injecţiile sclerozante la varice
Consultă zilnic între 11-1 şi 4-7 d. a.
Strada Căpitan Păun 10. Telefon 11

DOCTOR
L. JACOBY
Specializat la Paris
BOLI de COPII şi SUGARI
Boli Interne
Consult.: 3-7 p. m.
Str. Ştefan cel Mare 29

DOCTOR
M. MATASARU
Specializat la Paris—fost asistent de spital la Paris
Boli interne:
INIMA, PLĂMÂNI
şi tratamentul tuberculozei pulmonare cu Pneumatorax artificial
Str. Mărzescu 16 (parter)
Cons. 9—10 a. m. şi 3—6 p.m.

DOCTOR
Corneliu Stoian
Genito - urinare, sifilis, venerice
Consultaţii 4—7
strada I. C. Brătianu No. 58

LABORATORUL
de bacteriologie veterinară Iaşi
Str. Carol No. 43
Se aduce la cunoştinţa celor interesaţi, că începând dela 1 Ianuarie 1933, laboratorul de bacteriologie veterinară execută toate sero-vaccinările preventive şi curative contra boalelor contagioase la animale şi păsări, atât la sediul laboratorului, cum şi la domiciliul proprietarilor.
Director *Dr. I. Popovici*

Quadrat Riga
DOCTOR
MIHAIL DEREVICI
MEDIC PRIMAR
Boalele sistemului nervos şi ale glandelor cu secreţie internă
Tratamentul sifilisului nervos
Cons. 4—8 p. m.
Casele Farmaciei Dr. Căpăţînă (s r. Elisabeta 2)

DOCTOR
Albert Aberman
Consultă zilnic dela 8 — 11 a. m. 3—7 p. m.
Boli interne şi de Copii
Venerice
Strada Eternităţei 88, colţ cu Str. Cuza

Artişti dispăruţi şi uitaţi

Artista Elena Gheorghiu

(Continuarea din pag. I-a)

Excela cu deosebire în role de *Soacră*. Am avut-o în trupa mea 5 ani. Era foarte conştientă în arta ei, în repertorul care se juca pe atunci. Elena Gheorghiu era un element foarte trebuincios unei trupe şi când îmi lipsea, erau piese pe care le lăsam la o parte până puneam ier mâna pe dânsa. La mine în trupă a creiat role, de care mi-aduc aminte şi azi cu mare admiraţie, când văd câtă lipsă de orice însuşiri e la noile elemente, care pozează azi ca mari artişti, cu reclame sgomotoase ca la tarabele de bâlciu. Era o artistă apreciată şi dublată de o modestie egală cu talentul ei. In *Antiţa* din piesa *„Fetele lui Matache"; Nastasia* din *„Administratorii de plasă"; Elena* din *„Educaţia greşită"*, fără a mai enumera altele, a făcut creaţi atât de realiste că în urmă, după ce n'am mai avut-o, multă vreme m'am simţit foarte stingherit cu alte partenere.

Căci îmi suna veşnic în ureche rezonanţele sincere şi adevărate ale Gheorghioaei. Îşi studia rolurile cu multă stăruinţă. Muncia conştiincios, respecta textul autorului cum şi munca vis-a-viu-lui ei de pe scenă".

Cred, că aprecierile valorosului decan al scenei moldoveneşti sunt cel mai frumos omagiu ce se poate aduce unui real talent teatral uitate de mulţi şi care, în pragul anului nou, a trecut fără de veste în lumea celor drepţi.

Dispariţia dintre noi a oamenilor de talent ar trebui să fie prilej de durere şi reculegere. Societatea noastră însă e câteodată nespus de nepăsătoare faţă de acei cari au însemnat ceva în viaţă.

Pr. N Hodoroabă

x Mai mulţi locuitori din străzile Eternitatea, Şipote, Rufeni etc. au cerut eri parchetului să ieie măsuri contra unui anume Leiba sin Moise din str. Şipote, care provoacă scandaluri şi tulbură liniştea cartierului.

x Tribunalul a confirmat ieri mandatul de arestare a funcţionarului Groper dela banca „Moldova", acuzat de delapidare şi furt.

Cariera artistică a lui Petre Sturza

O viaţă închinată teatrului

Am relatat ieri tragicul sfârşit al artistului Petre Sturza-Doria, care în teatrul românesc de la 1900 încoace a înscris una din cele mai strălucite pagini.

Defunctul s'a născut la Iaşi în 1869. Din familie de os domnesc, Petre Sturza trece peste prejudecăţile de atunci şi se înscrie în conservatorul local, în acelaş timp când alţi trei tineri cu viitor în teatru: Petre Liciu, State Dragogomir şi C. B. Penel, iau loc pe băncile aceleiaşi şcoli de artă.

Petre Sturza termină conservatorul, face un drum în Italia unde-şi cizelează studiile şi în toamna anului 1890 debutează în trupa care juca la „Sidoli". Din 1891 Sturza face parte din personalul Teatrului Naţional local, angajat în calitate de gagist.

Deşi a cunoscut situaţia tristă a actorilor ieşeni din acea vreme, Sturza a continuat drumul artistic, jucând stagiune după stagiune, în tot repertoriul de melodrama, drame, comedii şi tragedii, cum ar fi: „Muschetarii", „Cezar de Bazan", „Ginerele D-lui Poirier", „Concentrările armatei", „Mândrie şi amor", „Supliciul unei femei", „Fata aerului", etc.

Aceasta până în 1898.

Se retrage apoi pentru câţiva ani din teatru şi abea în 1902 îl găsim din nou angajat — de astă dată societar, calitate în care rămâne până în 1906, când trece la Bucureşti.

Acolo, cu o formaţie proprie, joacă pe diverse scene, iar în 1907 este numit director de scenă la Teatrul din Craiova, unde rămâne numai un an.

Apoi este reangajat la Teatrul Naţional din Bucureşti, — unde împrejurările îl face să rămână şi în timpul ocupaţiei. In 1917—18 conduce trupele de la „Modern" şi „Comedia". In 1919 trece din nou la Teatrul Naţional, unde creiază rolurile din: „John Gabriel Borkman", „Instinctul" şi „Falimentul". Il vedem apoi angajat în trupa Bulandra, iar la 1926 devine director al Teatrului Naţional din Cernăuţi.

De atunci a cutreerat ţara cu diverse ansambluri de turneu, jucând şi cu d-na Agatha Bârsescu. Recent a fost în localitate cu piesa „Scandalul", cu care prilej a acordat un interesant interview apărut în ziarul nostru.

De altfel Petre Sturza, deşi a trăit departe de Iaşi, ori de câte ori avea prilejul, vădea simţiminte deosebite pentru oraşul natal.

A murit stupid pe peronul unei gări, în timp ce se întorcea dela domeniul său de la Văratec, unde a petrecut serbătorile.

Avea vârsta de 64 ani.

H. Burileanu

Numirile şi salarizările la c. f. r.

Noui măsuri în vederea economiilor.— Chestiunea femeilor funcţionare

Precum se ştie d. Hossu, subdirector general c. f. r. a declarat că nu se va face nici o concediere la calea ferată.

Totuşi s'au făcut unele licenţieri. Astfel au fost concediaţi numeroşi auxiliari dela cassa de ajutor.

E drept că în rândurile ceferiştilor titulari nu s'a făcut vre-o licenţiere dar prin noua normă de salarizare care va intra curând în vigoare, li se creiază şi acestora o situaţie critică.

Astfel impiegaţii de mişcare vor fi împărţiţi în trei categorii: impiegaţii titraţi, cei cu bacalaureat şi impiegaţii care au liceul sau 4 clase gimnaziale, primind salarii după categorii, dela 4000 până la 9000 lei.

Impiegaţii cu 4 clase de liceu care au vechime, vor primi acelaş salariu de până acume, însă nu vor mai beneficia de gradaţii.

O altă măsură este că nu se vor mai primi în şcolile de mişcare decât titraţi şi bacalaureaţi. Absolvenţii şcolilor cu patru clase liceale care până acum încă n'au posturi de impiegaţi, nu vor fi numiţi decât ca acari, frânari, etc.

Aceleaşi posturi se prevăd şi pentru elevii cu 4 clase care actualmente urmează şcoala de mişcare.

Deasemenea nu se vor mai primi femei în serviciile c. f. r.

Femeile vor fi numite numai în serviciu de specialitate, ca dactilografe, etc. *Gr. Spiru*

INFORMAŢIUNI

x *Din cauza serbătoarei de mâne (Botezul Domnului), numărul viitor al „Opiniei" apare Sâmbătă 7 Ianuar, la orele obişnuite.*

x Corpul neînsufleţit al regretatului artist Petre Sturdza-Doria, a fost transportat la Bucureşti unde va avea loc înhumarea.

x **La Bucureşti,** *cu prilejul serbătorilor, s'au tăiat 32.000 vite. In seara de revelion un singur restaurant din Capitală a epuisat 20 butoaie cu murături şi un singur magazin de delicatese a vânaut 2000 Kgr. icre negre şi 200 duzini stridii (a 500 lei duzina). Deasemenea s'au consumat opt vagoane de banane în sumă de 800.000 lei.*

Şi totuşi... e criză!

x Pentru astă seară la ora 9 sunt convocaţi în redacţia ziarului „Opinia" următorii ziarişti profesionişti, în vederea organizării *„Tâmbălăului Dansant"*: C. R. Ghiulea, Rudolf Suţu, Max Kaufman-Dan, I. Berg, A. M. Frimu, L L. Basarabeanu, H. Burileanu, C. Vlad, M. Săveneanu, L. Leiyon, L. Paul şi Al. Nichita.

x Organizaţia georgistă speră că întrunirea de Duminecă în sala „Sidoli" va fi foarte populată.

x Comerciantul Riven David din str. Nicolina 60 s'a plâns ieri poliţiei că din curte i s'a furat un covor în valoare de 3000 lei.

x De sărbători s'a remarcat faptul că numeroşi săteni au venit la Iaşi cu vase mari de vin, vânzând litrul cu 3 şi 4 lei.

x Consiliul de higienă al oraşului a fost convocat din nou la primărie, pe ziua de 18 Ianuar, ora 5 p. m.

x Au mai răspuns la apelul serviciului sanitar pentru dăruirea de untură de peşte copiilor debili ai copiilor debili ai şcolilor primare, —farmaciile Adace, Jelea şi Werner. Farmaciile care n'au contribuit încă, sunt rugate s'o facă până în ziua de 9 Ianuarie, când se începe distribuirea.

x Proprietara Elena Vaston din str. Plevna (Ţicăul de sus) a reclamat ieri că chiriaşul ei Ion Gross ar ameninţa-o cu moartea.

Isprăvile unei bande

Parchetul de Huşi a cerut urmărirea comerciantului Mory Marcu Moise din Vaslui, acuzat a fi tăinuitorul unei bande de hoţi descoperită la Huşi. Banda a dat lovituri la d-nii Menes-Bârlad, Buium Reiter, H. Haimovici, D-tru Lucan, cârciumar, Haia Wexler, sergentul de poliţie Dragan, Moise Marcovici, Ilie Wexler, prof. Procopie, Gh. Brenici, Iţic Haimovici, şi Şeiva Marcovici, toţi din Huşi.

Lucrurile furate au fost vândute la Bârlad, Podul Turcului, Iaşi, Vaslui şi Crasna.

Tăinuitorii au fost puşi sub urmărire.

Spectacolele zilei

5 Ianuarie

Intrucât astăzi este ajunul Sf. Boboteze, toate spectacolele sunt suspendate.

Programul de radio este următorul:

Ora 18.00 Muzica Reg. 21 Infanterie, 19.00 Informaţiuni, 19.10 D-na Agepsina Macri Eftimiu, recitări, 19,25 Muzica Reg. 21 Infanterie, 20.20 D. Prof. G. Vâlsan: Munţii, situaţia şi importanţa lor, 20.00 D. dr. V. Voiculescu: Datinele Bobotezii 21.00 Missa solemnis de Beethoven (plăci de gramofon). La sfârşit, informaţiuni şi ştiri ăportive.

Unde mergem de Bobotează?

6 Ianuarie

Teatrul Naţional.— In matineu: *„Mireasa din Tărăscău"*, comedie în 3 acte de Otto Indig; Seara, *„Schiţe* de I. L. Caragiale şi *„Baba Hârca"* de Millo.

Teatrul Cinema Trianon. — *„Johny răpeşte Europa"*, film de aventuri cu Harry Piel: *Frankenstein"*, cu Boris Karloff şi un jurnal sonor.

Cinema Sidoli. — *„Biletul galben"* cu Elisa Landi şi Lionel Barrymore: *„Ce plac femeilor"*, comedie cu Sigfried Arno.

Teatrul Phönix. — *„Sengali, omul monstru"* cu John Barrymore: *„Cilly"*, operetă cu Marlene Müller.

Cinema Gheiţer. — *„Cei trei muşchetari"* cu Douglas Fairbanks *„Regina modei"*, comedie cu Mildret Haris Chaplin.

Programul de radio: 18.00 Orchestra Radio, 19.00, Informaţiuni 19.10, d. Eugen Petit: Un an dela moartea lui Hamangiu, 19.25, Orchestra Radio, 20.00 d. profesor G. Vârlan: Munţi apuseni, importanţa lor, d. dr. S. Irimescu; subiect rezervat, 20.40 Plăci de gramofon 21.00, Orchestra Filarmonică 22.00, d. Ion Manolescu, Poezii de iarnă 22.15, Orchestra Filarmonică continuare. La sfârşit informaţiuni şi ştiri sportive.

x Poliţia din Tighina a cerut chestiurii locale să urmărească pe un tânăr Gheorghiu, în etate de 26 ani. Acesta a fost operator la cinematograful Frivoski din Tighina. Certându-se cu stăpânul, operatorul a stricat aparatele sonore şi a dispărut din oraş.

Boboteaza la Iaşi, acum trei secole

în timpul lui Vasile Lupu-Vodă

(Continuarea din pagina I-a)

10.000 de călări, dar atunci pedeştri. Călări nu stăteau de cât 150 de dragoni, îndărăptul boerimei..

Pe laturile răsăriteană şi meridională, erau înşirate deosebite icoane de sfinţi, printre cari, ca prin nişte cortine se vedeau trimbiţaşii, timpaniştii, diverşi, cântăreţi de lire şi alţi cântăreţi de alte instrumente.

Pe toţi aceştia îi încingeau 1000 de pedestraşi cu puşti. Cealaltă mulţime de oameni trecea peste 20.000 [1])

Pe locul ceremoniei era o masă cu un vas de argint aurit, şi 6 candelabre tot de argint. Al şeptelea îl ţinea un băetan al lui Vodă lângă masă. Mai erau două căzi pline cu apă pentru aghiazmă, cu câte 15 candelabre de lemn în jur, pe picioare înalte aşezate. Mitropolitul purta pe cap o coroană ducală lucrată artistic, întreagă de aur.

O cruce mare de o palmă şi ceva, lucrată cu minunată artă, din verde safir, strălucind din aurul care îi încadra marginea, strălucea în mâna Mitropolitului.

De la locul lui Vodă, primul loc îl ocupa Mitropolitul, apoi veneau episcopii de Roman, de Rădăuţi şi de Huşi; şi după aceştia *Episcopul catolic Bandinus*.

Mai erau şi alţi episcopi străini, cari fiind izgoniţi de Turci, se refugiară în Moldova.

La locul unde se făcea parada, Mitropolitul tămâie pe Domn, pe fii, şi pe soţia lui; — după aceea se citi evanghelia, şi se binecuvântă apa, când atunci se slobozira tunurile. Indată apoi Mitropolitul stropi cu aghiazmă pe Voda, pe fiii şi soţia Sa, precum şi pe boerii ţărei.

După aceia, se aduseră 24 de cai de rasă din grajdurile Curţii, în sunetul trâmbiţelor şi ai timpanelor, pe care Mitropolitul îi stropi de asemenea cu aghiazmă.

Terminându-se această ceremonie, Mitropolitul împreună cu Vlădicii se duseră la palat, unde au fost primiţi şi ospătaţi din belşug; iar *Episcopul Bandinus*, cu cei 12 copii, cu cei 3 crai, şi cu Icoana Născătoarei de Dumnezeu, se întoarseră la parohie, *cântând pe latineşte şi româneşte*, fiind urmaţi de o mare mulţime de oameni.

*

Aceste erau obiceiurile religioase şi ceremoniale ce se urma pe la 1647, în ţara noastră — Moldova; — dar cu timpul toate s'au schimbat..

După cum se vede, pe acea vreme, de şi mai înapoiată, relaţiunele de convenţuire între fruntaşii noştrii clerici şi clerul catolic, erau mult mai curtenitoare şi mai amicale; cu timpul însă aceste curtuoazii s'au răcit.

George G. Maxim
Publicist-Iaşi

1) Această mulţime de asistenţi, arată că Iaşii era un oraş relativ foarte populat pe la 1647.

x Doctorul BRENER *specialist mamoş*, boli de femei, consultaţii de la 2 până la 4 p. m.

„Profesorii ambulanți,— nenorocirea Universităților"

Cuvântul unui om al școalei

Intâlnind pe d. profesor I. Borcea, fost ministru al școalelor, îl întreb despre ceva noutăți privind universitatea noastră. Ne-a răspuns că e vacanță și n'ar fi nimic de relevat.

Dar d. prof. Borcea avea ceva pe inimă, și ne-a spus-o franc:

—„Nenorocirea universităților sunt ambulanții. Asemenea profesori vin pentru câteva ceasuri în Iași să-și ție cursul și apoi dispar pentru o lună, ducându-se la București.

Rolul unui profesor universitar nu este numai acela de a preda cursuri. El trebuie să menție și să ridice nivelul intelectual al orașului în care funcționează.

Cu ce tărie morală pleacă studenții din universitate, ca să devie magistrați și conducători ai vieții publice,—când au asemenea profesori"... a încheiat, cu vădită amărăciune în glas, fostul ministru al instrucției publice.

Rep.

x Cu **DALIN** trece durerea. Dalin nu dă greș! Aveți încredere și Dalin vă satisface imediat și pe deplin. Depozit Farmacia Dr. Beceanu.

FUNCȚIONARII POLIȚIENEȘTI NEDREPTĂȚITI

VOR DA STATUL IN JUDECATA

Am arătat că d. Armand Călinescu, sub-secretar de stat la ministerul de interne, a trimis chestorului poliției d. Eug. Pavlescu o circulară prin care arată că în cursul lunei Februarie toți funcționarii polițienești sunt obligați să se prezinte în fața unei comisiuni de examinare.

Circulara aceasta privește și pe polițiștii definitiv încadrați în baza legei din anul 1929.

Declararea dintr'odată din funcționar stabil în funcționar cu titlu provizoriu, printr'o simplă decizie ministerială, a nemulțumit pe funcționarii poliției ieșene, care au înaintat un memoriu.

Prin acel memoriu se arată că este imposibil, chiar acceptând punctul de vedere al centrului, ca numai în timp de o lună, polițiștii să dea examen dintr o serie de materii pe care aceștia nu le-au consultat nici odată.

Memoriul după câte aflăm, a fost luat în considerație de dl. chestor Pavlescu care a plecat la București și l'a înmânat d-lui Călinescu.

*

Agitația care continuă a domni în rândurile polițiștilor noștri este cu totul legitimată.

Pe cale particulară aflăm că funcționarii polițienești din țară intenționează să se adreseze justiției, contra acestei încălcări a legei din 1929 și a statutului funcționarilor Statului

De asemenea, ni se spune, că în primele ședințe ale Parlamentului, câțiva deputați opoziționiști vor ridica de la tribuna Camerei chestiunea acestui abuz de putere.

p. grancea

Serbarea pomului

la Manufactura de tutun

Eri seară s'a serbat în sălile cantinei Manufacturei de tutun din localitate, tradiționalul pom de Crăciun.

Dl. Inginer Șef St. Mihalache Directorul Manufacturii, a vorbit muncitorilor despre însemnătatea nașterii mântuitorului în legătură cu renașterea sufletească a omenirii a cărei civilizații și progres se datorește în bună parte ideii creștine.

S'au împărțit îmbrăcăminte complectă la 60 de copii ai lucrătoarelor și lucrătorilor împovărați de greutăți și cu familie numeroase.

D-l Ing. șef Mihalache secondat de d-l Ing. Ion Iosif sub-directorul Manufacturii, adânc pătrunși de dragoste curată pentru muncitori, au făcut pe aceste vremuri grele toate sacrificiile posibile pentru continuitatea unui tradiții cu scop de asistență socială atât de necesar în lumea celor mulți.

Z.

Știri polițienești

Furt la o sinagogă

în str. Sf. Andrei

In cursul nopții, hoți necunoscuți au spart sinagoga lemnarilor din str. Sfîntul Andrei No. 20, au răvășit peste tot și au furat cărți de rugăciune, și diferite obiecte de cult.

Se pare că ar fi vorba de doi evrei, care au făcut aseară rugăciune în sinagogă și au fost văzuți târziu noapte prin apropierea locașului.

Ei au fost puși în urmărire.

Alt furt

Intr'o cârciumă din str. Col. Langa, petreceau ieri Gh. Langa din str. I. C. Brăteanu No. 78 și femeia Elena Negulescu din str. Albineț 3.

A isbucnit o ceartă violentă, și la un moment dat Langa a bătut pe Elena Negulescu.

In toiul agesiunei i-a dispărut femeii o poșetă cu 2000 lei.

Accident în str. Lozonschi

Automobilul No. 508 a dat azi dimineață pe str. Lozonschi peste Costache Catrinescu din Reidu Tatar. El a fost trântit la pământ, alegându-se cu leziuni.

Diverse

D. Toma Bragagiu din strada Toma Cozma s'a plâns poliției, că servitorul său Toma Pintilie din Rădăuți-Bucovina i-a furat 4400 lei.

— Din curtea d-lui Rubin David din str. Nicolina No. 6 s'a furat un covor în valoare de 3000 lei.

Rep.

x **Durerea de bătături** te enervează și te face uricios. Remediul îl găsiți în preparatul „ANTICALUS" soluție și pomadă. Depozit Farmacia Dr. Rătianu str. Cuza Vodă 48. Marca depusă.

Primăria transformată în instituție de caritate

Ajutorarea săracilor. — Aspecte ale necazurilor omenești.— Devotamentul doamnelor ieșene

De câteva zile primăria are un aspect deosebit.

De a biroul bunurilor și până la biroul electoral, se întinde un șir lung de oameni necăjiți.

Bărbați și femei pe a căror față se văd urmele mizeriei așteaptă ajutorul ieșenilor care din puținul lor, au dat pentru nevoiași.

Copilașii, care prea devreme au cunoscut sărăcia și mizeria, se țin de fusta mamei, și privesc mirați acest tablou neobișnuit.

Jandarmii postați în curte, mențin ordinea.

Glasuri necăjite

Bărbații sunt mai tăcuți. S'au resemnat parcă cu soarta lor. Femeile sunt însă vorbărețe, și își povestesc una alteia necazurile.

—„De la inundații, bărbatul meu e bolnav. Doftorul spune că e oftică și îi trebue lapte. Cu ce să-i cumpăr?"

— Nici al meu nu câștigă mai nimic. De când apa mi-a distrus gospodăria, a început să bea de necaz. Și deatunci o ține într'o beție și nu mai vrea să lucreze.

— Ce folos dacă al meu lucrează și nu câștigă nici 30 lei pe zi?

Cum se împart ajutoarele

Intrăm înăuntru. La o masă stau d-nele Elena Meissner, Aneta Bogdan, Alex. Praja, Elena Ghiulea, col. Irimescu, dr. Pechelman, d. ajutor de primar Colcea și d. Sofroni care controlează fișele.

După ce li se aprobă ajutoarele, săracii trec în altă încapere. Aci e un adevărat magazin de haine și alimente. Imbrăcate în halate albe, doamnele împart nevoiașilor îmbrăcăminte, pachete cu alimente, și bonuri pentru lemne.

Recunoaștem pe d-nele col. Sturdza, Georgescu, Einhorn, Iordan, Löbel, dr. Ox, Hefter, Vasiliu, Săvescu, Partenie și dr. Iacoby, împreună cu d. P. Bogdan primarul orașului.

— „E trecut de ora unu", anunță cineva.

— Să mai stăm, răspund doamnele. Săracii așteaptă de dimineață să le vie rândul.

Și munca aceasta de dimineață până seară, a d-nelor din societatea Iașului, dovedește înălțime de suflet și importanța rolului social al femeii.

M. Săveneanu

Examenele particulare

pentru clasele III și IV

Examenele particulare de clasa III și IV se vor ține la *„Liceul Internat"* după următorul orar:

Luni 30 Ianuarie ora 11—12 Șt. Naturale, Marți 31 Ianuarie ora 11—12 Fiz. Chimice, Mercuri 1 Februarie ora 2 jum. p. m. Istoria, Joi 2 Fevruarie ora 3 p. m. Geografia, Vineri 3 Fevruarie ora 12—1 l. Română, Sâmbătă 4 Fevruarie ora 4—6 p. m. l. Latină, Luni 6 Fevruarie ora 3 p. m. Religia, Marți 7 Fevruarie ora 8—12 Matematici, Vineri 10 Fevruarie ora 11—1 l. Franceză.

Examenele sumare și de diferență, se vor ține în ziua de 20 Ianuarie.

D. FLORIN SION

TRATEAZĂ CU TOATE PARTIDELE!

Se vorbea, prin berăriile locale, că d. prof. Florin Sion tratează înscrierea la național-țărăniști. Alții spuneau că se înscrie la liberali (ducișți).

De fapt, fostul gogist tratează cu toate partidele. Intr'adevăr, chestionându-l pe d. Florin Sion, d-sa ne declară:

— „Este inexact ceiace se afirmă. N'am ajuns încă la discuții în fond sau la înțelegeri cu nimenea. Personal n'am predilecție pentru nici un partid. Unde vor decide și unde se vor duce prietenii mei, mă voi duce și eu. *In acest scop tratez cu șefii localnici ai tuturor partidelor* — mari sau mici. Imi sunt deopotrivă de dragi; cele mari pentru autoritatea lor materială; cele mici pentru autoritatea morală. După cum vezi, *și unele și altele*".

Am înregistrat întocmai.

Dz.

SITUAȚIA

DELA BISERICA ARMEANĂ

O consfătuire intimă a unui numeros grup de fruntași armeni, a avut loc aseară.

S'a luat din nou în discuție chestiunea situației dela biserica armeană.

S'a criticat faptul că tânărul preot-paroh a fost împiedicat să oficieze, fapt ce s'a petrecut întâia oară la biserica armeană din localitate ce datează de peste 500 ani.

Adunarea a luat cu mulțumire act de ordinul arhi-episcopului din București, care a cerut în urma unei anchete făcute de un protopop în localitate ca tânărul preot paroh să fie reinstalat în toate drepturile sale.

DAN

Intrunirea de ieri

a proprietarilor ipotecați

Eri după amează a avut loc în sala Camerei de Comerț din localitate o foarte populată întrunire convocată de Asociația proprietarilor ipotecați urbani.

A prezidat d. *Petru Pogonat* decanul baroului și președintele Asociației proprietarilor ipotecați urbani. Intr'o călduroasă cuvântare d-sa relevă tragedia ipotecaților, arătând apoi că suspendarea executărilor silite înseamnă un prim succes. Dar lupta trebue dusă mai departe.

In timpul cuvântării d-lui Pogonat și-a făcut apariția în sală d. *prof. Ion Borcea*, prieten intim al d-lui dr. Lupu.

Dându-i-se cuvântul, d-sa aduce salutul d-lui dr. Lupu.

Apoi face o critică severă cetățenilor care nu sunt în stare să-și trimeată în Parlament adevărații lor reprezentanți.

Descrie lupta dusă de d. dr. Lupu pentru cauza debitorilor și arată că suspendarea executărilor înseamnă numai un paliativ, adevărata luptă urmând să înceapă deabea acuma pentru a impune votarea unei legi serioase, în interesul debitorilor.

Mai vorbesc în acelaș sens d-nii N. Horovitz, ing. Rizescu, Foișor și Braunștein.

D. Zelea

Prezicerea interesantă

a unui ocultist ieșan

Cu prilejul anului nou, un ocultist ieșan d. Andrei, ne-a trimis o foaie cu prezicери, căreia nu i-am putut da curs, din lipsă de spațiu.

Pentru luna Ianuar, prevedea între altele: „Naufragiul unui mare vapor, și alte scufundări de vapoare, cu care prilej vor pieri mulți ostași. Își va găsi moartea și o femee de rang înalt, renumită în știință".

Vedem că această prezicere începe să se îndeplinească, prin naufragiul vasului sovietic „Maiyghin" și prin catastrofa marelui vapor francez „Atlantique".

INFORMAȚIUNI

x *In jurul unui incendiu* — La cabinetul I instrucție de pe lângă parchetul ieșan au fost citați ieri toți lucrătorii dela moara Fruchtman din Păcurari, spre a da lămuriri în legătură cu incendiul de acum câteva săptămâni. In baza declarațiilor unui lucrător, d. procuror Cuza și d. judecător-instructor Comărzan s'au deplasat aseară la fața locului. Rezultatul descinderii se ține în secret.

x **Terminându-se seria de 45 bonuri pentru premiile gratuite oferite de ziarul „Opinia", preschimbarea lor se face în fiecare zi la Administratia ziarului nostru str. Lăpușnesnu No. 37.**

Rugăm ca bonurile să fie prezentate în ordine numerică iar preschimbarea se va face fără nici o formalitate sau cheltuială în afară de taxa de manipulație de 5 lei.

Data tragerii și sala se vor anunța ulterior.

x Expoziția pictorilor moldoveni (la Academia de Arte Frumoase) rămâne deschisă până la 15 Ianuar. Se observă o afluență de vizitatori.

Orele de vizitare sânt 9—12 dimineața, și 3—7 după amiază.

La Tămbălăul dansant

organizat de un grup de ziariști se va putea aplauda skaetschul muzical

„O nevastă și un yo-yo"

de I. BERG

și se vor alege MISS BLONDA și MISS BRUNA

x Parchetul a eliberat ieri pe tânărul Const. Vremeș, servitor la d. I. Pătârlăgeanu dela inspectoratul veterinar ieșan.

El era acuzat că ar fi încercat să narcotizeze pe tânăra Mariana Lascăr, debitantă din str. Carol. Neputându-se stabili vreo vină parchetul a dispus eliberarea.

De altfel și avizul d-nei dr. Ropală, medic legist, arată că atacul nu s'a putut produce în felul descris de tânăra reclamantă.

x **Parastas.** — Sâmbătă 7 Ianuarie se împlinesc 2 ani de la moartea regretatului nostru concetățean Ion C. Marcopol Fleașcă.

Cu acest prilej, va avea loc la Cimitirul „Eternitatea" un parastas.

Regretatul Ion Marcopol — cunoscut filantrop a ocupat diferite demnități: Consilier comunal, membru și comisar al guvernului la Camera de Comerț, director al B-cii Agricultorilor, dezvoltând pretutindeni o activitate rodnică.

x Elevii gimnaziului „Alexandru cel Bun" sunt invitați a veni Vineri dimineața la școală, spre a participa la înmormântarea mult regretatului profesor Valentin Bude.

x Parchetul cercetează pe indivizii Gh. Corotin, Ion Florea Const. Amarandei și Th. Butnaru autorii unor îndrăznețe jafuri în comunele Țigănași și Șipote. Ei sunt bănuiți a fi zi autorii spargerii de la percepția Țigănași.

In locuințele lor au fost găsite însemnate cantități de marfă furată.

Au fost deferiți instrucției cu concluzii de arestare.

x **Femeia Anica N. Vuza din comuna Ciurea, a reclamat parchetului că a fost grav maltratată de locuitorul Const. Ciobanu din acea comună.**

Parchetul cercetează.

x **Elevii cursului superior dela liceul Național sunt chemați a se prezinta la școală, Vineri 6 Ianuar a. c., orele 1 jumătate p. m. pentru a lua parte la înmormântarea fostului lor profesor Valentin Bude!**

Prima fabrică de Oglinzi în Iași FONDATĂ 1907

Ilie I. Mendelsohn

STR. SF. LAZĂR 20

Execută cu cele mai perfecționate metode: Oglinzi de tot felul, geamuri bisotate, gravate, Glaswanduri, Geamuri pentru automobile etc.
Instalație completă de nikelaj și văpsitorie cu „Duco" pentru automobile și mobile.
Rog numeroasa mea clientelă a nu se lăsa indusă în eroare de unii cari oferă produsele mele livrând în schimb produsele altora de o calitate inferioară

Saloanele „STEAUA"
(Str. Anastasie Panu)
Sâmbătă 7 Ianuarie 1933 are loc
SERATA DANSANTA
Organizată de „Cercul Studenților Evrei din Iași
Bar -- Jazz -- Bufet -- Surprize

INFORMAȚIUNI

x *Magazinul de Mezeluri* **St. Podsudek din Piața Unirei.** *Pe lângă delicioasele* **mezeluri** *a primit Icre negre moi și tescuite, Icre Manciuria, Icre știucă, Capere Portocale și Mandarine.*

Mandarine lada 100 bucăți lei 180.

x *„Cartea Românească"* recomandă publicului cititor, noul roman a D-lui Liviu Rebreanu: *„Răscoala"*, vol. I Se mișcă țara, vol. II Focurile.

x „Talmud-Tora Tataraș" fondată de „Sinagoga Chietrarilor" str. Rufeni No. 33, anunță că îmbrăcarea copiilor săraci ai acestei instituții va avea loc în ziua de Duminică 8 crt. orele 2.30 p. m. și roagă pe toți membrii care au contribuit cu donațiuni să asiste la această solemnitate.

x Vineri 6 Ianuarie 1933 (Ziua Bobotezei) va avea loc în sala Ateneului Popular Tataraș un mare bal mascat și nemascat organizat în scop de binefacere. Jazz-ul Reg. 2 Anti-Aeriană sub conducerea D-lui Sub. Lt. Laifer. Toate surprizele posibile. Inceputul la ora 8.

Editura „DAMASCHIN"

urează la mulți ani, cu ocazia sărbătorilor, tuturor persoanelor care au cetit volumul „Cel mai nou Ghid al Iașului" redactat de N. A. Bogdan și C. Eremia. Deasemenea, acelora care îl vor ceti de aci înainte

CUMPĂR alamă, aramă, aluminium, fier și fontă veche. A se adresa str. Uzinei 55.

GĂSIT mai multe chei cu lanțul lor. Păgubașul se va adresa la administrația ziarului „Opinia".

DE INCHIRIAT o Magazie de zid pentru automobil, mobile, în Str. Sf. Sava No. 16.

DE VANZARE casele din str. Asachi 8, cu avantaje de plată. DE INCHIRIAT un mic apartament la aceiași adresă.

Dacă doriți un săpun economic pentru higiena corpului cereți numai renumitul săpun „JOCKEY - CLUB".

Sâmbătă 7 Ianuarie a. c. (Sf. Ioan) oarele 11 jum. dim. se va oficia la mormântul dela Cimitirul „Eternitatea" parastasul de *2 ani* pentru sufletul mult regretatului.

Ioan C. Marcopol-Fleașcă

De închiriat

Jumătate magazin pentru manufactură sau Galanterie. Centru, vad comercial de 30 ani, condițiuni convenabile. Adresa sîar sub H.

Adânc îndurerații:

Emilia V. Bude, Valentin și Mircea fii, și rudele, anunță încetarea din viață a scumpului lor

Valentin Bude

Profesor

la liceul Militar și liceul Național, în vrâstă de 56 ani

Inmormântarea va avea loc Vineri 6 Ian. ora 2 p. m. Cortegiul funebru pornește dela Biserica Banu unde corpul este depus.

In veci nemângâiați:

Elena Gh. Popescu soție, Gh. Popescu fiu, Eugenia noră cu copii, Ilie Draganciuc cu Eleonora cumnați, N. Hermeziu cu Georgeta cumnați, Elisaveta și Mihail Ciudin, Ioan și Ortansa Corbu, Constantin Ionescu, Const. Botez, Maria Aur. Popovici, precum și familiile Const. Olcescu, Ilie Trihub, Brustureanu, aduc la cunoștința prietenilor și cunoscuților lor încetarea din viață a scumpului lor

Gheorghe Popescu

fost șef Perceptor

Și vă roagă a lua parte la înmormântare în ziua de 6 Ianuarie a. c. ora 2 p.m. la cimitirul Eternitate; cortegiul va porni de la domiciliul defunctului strada Trei Erarhi No. 4.

ULTIMA ORĂ

DIFICULTAŢILE POLITICE

IN JURUL ACORDULUI CU GENEVA

Consfătuirea de aseară.--Se menţin zvonurile de criză

Bucureşti 5.— Aseară s'a ţinut o conferinţă ministerială, la care au participat d-nii Maniu. Mironescu, Mihalache, Madgearu şi Lugoşanu.

S'a examinat din nou rezultatul tratativelor d-lui Lugoşanu cu detentorii străini de rentă română, şi posibilitatea unui acord cu Geneva.

S'a constatat că, independent de sugestiile Genevei, guvernul execută programul de reduceri şi economii, realizând condiţiunile necesare pentru o colaborare tehnică cu Liga Naţiunilor.

Problema va fi re-examinată curând în Consiliul de miniştri, pentru a se fixa condiţiuni maxime prin care România ar putea semna acordul cu Geneva, — dacă Liga Naţiunilor va conveni să-şi îndulcească condiţiile ei.

Părerea opoziţiei

In cercurile opoziţiei se menţine credinţa că guvernul nu poate face faţă situaţiei şi că d. Maniu caută o platformă de retragere.

D. Gr. Iunian a plecat la Ciucea, pentru a face o vizită d-lui Octavian Goga.

Acest fapt este pus în legătură cu zvonul despre o apropiată criză de guvern.

E vorba de a se reface blocul partidelor mici, în vederea succesiunii.

SE PRELUNGEŞTE TRATATUL

de amiciţie italo-română

Bucureşti 5.—Se anunţă din loc informat că tratatul italo-român, de amiciţie şi arbitraj, care expiră zilele acestea,—va fi prelungit provizor până la 18 Iulie curent.

Protocolul de prelungire va fi semnat curând. Şi între timp, se va discuta o reînoire a tratatului, pe termen lung.

SE AGRAVEAZA CONFLICTUL

PROVOCAT DE JAPONIA

Lupte îndârjite nipono-chineze

Londra 5.—Prin ocuparea oraşului Şang-Kai-Kwan, japonezii au făcut un prim pas pentru cucerirea Pekingului şi a Chinei de nord.

Oraşul Şang-Kai-Kwan, a devenit o ruină. Japonezii l-au atacat cu tankuri, cu avioane şi cu artileria de pe vapoare. Apoi trupele de infanterie au pornit la asalt cu baioneta.

Trupele chineze s'au apărat cu eroism.

După amiază, japonezii au atacat şi au ocupat oraşul Tsing-Wan-Tan.

*

Paris 5. — „Paris Midi" află din Washington că guvernul Statelor-Unite va trimite o notă la Tokio, atrăgând atenţia asupra obligaţiilor Japoniei, de a respecta tratatul internaţional privitor la China.

Dacă japonezii vor continua ofensiva, America va determina un demers colectiv al puterilor, contra acţiunii japoneze.

GENERALUL LUDENDORFF

atacă pe Hindenburg

Berlin 5.—Generalul Ludendorff a publicat într'un ziar berlinez un articol violent la adresa preşedintelui Hindenburg.

Acuză pe preşedinte că a transcris pe numele fiului său, moşia Neudeck pe care Hindenburg a primit-o în dar de la poporul german când a împlinit 80 ani. Şi aceasta, pentru a-şi scuti fiul de taxele de moştenire.

ASASINATELE OFICIALE

ALE SOVIETELOR

Moscova 5. — Se anunţă că fruntaşul sovietic Kurski, fost comisar la justiţie şi fost ambasador la Roma (acuma căzut în disgraţie), a murit în chip misterios.

Circulă multe zvonuri asupra acestui deces ciudat.

*

Paris 5 — Revista „Gringoire" publică o statistică din care rezultă că dela 1917 la 1926, G. P. U. din ordinul Sovietelor, a arestat şi executat un număr de 460.000 persoane.

Numeroase arestări la Bucureşti

în legătură cu furturile dela c. f. r.

Bucureşti 5.— In legătură cu noile furturi descoperite la atelierele Căilor Ferate, poliţia a identificat toată banda şi a arestat ieri 25 persoane (majoritatea din Chiajna).

Banda aceasta opera din luna Mai, furând materiale metalice şi piese de locomotive. Se sustrăgeau chiar şi ţevi de alamă din interiorul locomotivelor.

Cele mai multe materiale au fost vândute comerciantului Iacob Locker din calea Dudeşti. El avea complice pe negustorul Şmil Eisenberg din aceiaş stradă.

Materialele se vindeau ca fier vechi, pentru suma de 15 lei kgr. In acest fel, depildă, un injector de locomotivă care costă peste 60.000 lei, era cumpărat de negustori numai cu 300 lei.

S'a stabilit până acum o daună de 5 milioane lei prin cinuită căilor ferate. Ancheta poliţienească şi expertiza tehnică, continuă.

CATASTROFA VAPORULUI „ATLANTIQUE"

Pagube de peste 5 miliarde lei — Cum a fost salvat echipajul — Noui amănunte

Paris 5. — Marele vapor francez de pasageri „Atlantique", care a fost cuprins de foc ieri la ora 3.30 în zorii zilei, a ars neîntrerupt 24 de ceasuri.

Aseară, 5 hidroavioane franceze au amerisat la Cherbourg, aducând alţi membri ai echipajului, cu arsuri grave pe corp.

*

Căpitanul Schoobs, comandantul voporului „Atlantique", a făcut un raport amănunţit asupra felului cum s'a produs catastrofa.

„Atlantique" sosise din America de Sud acum câteva zile şi debarcase la Bordeaux numeroşi pasageri. Alaltăieri pornise spre Havre, unde trebuia să i se facă mici reparaţiuni. N'avea pe bord nici un pasager, ci numai echipajul compus din peste 200 marinari.

Inainte de ora 4 dimineaţa, s'a declarat incendiul la cabinele de lux. Vasul se afla în marea La Manche, la 20 mile de insula Guernessey.

S'a putut transmite un apel S. O. S. care a fost recepţionat şi retransmis îndată de către vaporul german „Ruhr".

Vasul german a sosit imediat la faţa locului, fiind urmat apoi de şalupa olandeză „Achille" şi de vasul englez „Forcastle". Mai târziu, au plecat în ajutor torpiloare şi hidroavioane franceze.

*

In portul Cherbourg a sosit spre seară vaporul german „Ruhr", debarcând 86 persoane salvate.

Au sosit apoi şalupa olandeză „Achille" cu 32 salvaţi, între care şi comandantul; apoi vasul englez „Forcastle" cu 7 salvaţi.

Vasul spaniol „Vera Ventura", având pe bord 70 salvaţi, e în drum spre portul Brest.

Medicul vaporului incendiat a fost adus la Cherbourg, bolnav, în urma unui şoc nervos.

*

Catastrofa vaporului „Atlantique" este o grea lovitură pentru navigaţia maritimă franceză.

Marele vapor era al doilea vas de importanţă, din marina comercială. Construit în 1931, cu capacitate de 40,000 tone, era un vas ultra-modern şi foarte luxos.

Pagubele se cifrează la 800 milioane franci franceji. Vasul, proprietatea companiei de navigaţie Sud-Atlantică, era asigurat la Societăţi engleze, dar şi statul francez era angajat.

Unele ziare pariziene bănuesc că focul ar fi fost pus, din rivalitate maritimă. Insă nu există indicaţiuni care să sprijine asemenea bănuial.

Au mai fost arestaţi

câţiva tineri comunişti

Acum câteva zile, d. Vasile Botez şeful serviciului de siguranţă al chesturii, a arestat pe un tânăr Simon David Bughici din str. Padurei, funcţionar de bancă bănuit de agitaţii comuniste. Cum el nega, a fost lăsat liber.

Iar un detectiv îl urmărea discret. După două zile s'a putut afla că Bughici frecventa un nucleu comunist din str. Vasile Lupu. S'a făcut o descindere, şi s'au găsit broşuri şi manifeste comuniste precum şi aparate de imprimat.

In urma descoperirilor făcute, au fost arestaţi trei funcţionari dela banca Moldova şi un lucrător tipograf.

Unii din arestaţi, au declarat că nucleul era subvenţionat de delapidatorul Groper.

Poliţia crede a ştii că acest nucleu împrăştia manifeste şi steaguri roşii. *Pep.*

INFORMAŢIUNI

O stofă frumoasă
O cupă impecabilă
cu preţ surprinzător de eftin
Obţineţi numai la Eduard.

x *Toţi creditorii falitului Moise Iacobovici sunt convocaţi pentru Vineri 6 Ianuarie ora 10 dim. în Sala Camerei de Comerţ.*

x Colectura norocoasă a Băncii Emanoil Marcovici, Iaşi, str. Ştefan cel Mare No. 15, anunţă pe d-nii jucători, că va fi deschisă în zilele de 6, 7 şi 8 Ianuarie 1933, în vederea desfacerii lozurilor de cl. IV-a, a cărei tragere are loc la 9 şi 10 Ianuarie 1933.

Inmormântarea lui Costică Chirilă

Eri a avut loc înmormântarea regretatului *C. Chirilă*, fost pe vremuri unul dintre fruntaşii radicali strânşi în jurul lui *G. Panu*, şi apoi deputat şi ajutor de primar ca prieten de aproape al marelui moldovean *Alecu Bădăreu*.

La biserica Banu, după oficiarea serviciului divin de către un sobor de preoţi în frunte cu Arhimandritul Stupcanu, s'au ţinut mai multe cuvântări impresionante.

In special a mişcat mult evocarea făcută de vechiul prieten şi colaborator al „*Opiniei*" d. prof. *Gh. Ghibănescu*, care traind atâţia ani alături de Chirilă în partidul conservator-democrat şi lucrând strâns uniţi în jurul lui Bădăreu, era cel mai măsurat să povestească episoade din mişcarea politică a timpului, când Costică Chirilă era simbolul devotamentului pentru şeful ubit, *Alexandru Bădăreu*

„Unde se afla Chirilă, era siguranţă că lucrul va ieşi cu bine". De aceia atât *Păun* cât şi *Bădăreu* îl iubeau atâta, pe omul modest, bun fără margini şi totatât de devotat.

In cuvinte extrem de mişcătoare d. *Gh. Ghibănescu*, în numele *vechei garde*, îşi ia rămas bun dela *Chirilă* şi după-ce mai vorbeşte şi d. *Georgescu* în numele primăriei, impozantul cortegiu porneşte spre cimitirul Eternitatea, carul funebru fiind urmat de mulţi fruntaşi ai oraşului, toţi vechi cunoscuţi şi prieteni ai regretatului *Costică Chirilă*.

La cimitir, după o scurtă slujbă religioasă, sicriul a fost scoborât în cavoul familiei.

Odihneasca în pace! W.

O familie de adventişti

revine la ortodoxie

Săteanul Ion Artemie, într'un moment de apăsare sufletească, a părăsit ortodoxia, trecând la adventism împreună cu familia.

A trecut de atunci un an şi jumătate. Şi iată că Artemie s'a prezentat părintelui Chirica la biserica Barnovschi, căruia i a făcut următoarea spovedanie:

„Am trecut la adventişti cu speranţa că voi căpăta mântuirea sufletului. Mă duceam des la casa adunării, unde ofeream daruri.

Odată trecut la adventişti, am aruncat icoanele în pod.

După un an şi jumătate de acest fel de viaţă, am recunoscut că adventismul nu-mi mângâie necazurile. Şi mă mustra gândul c'am părăsit biserica strămoşească.

Intr'o zi, venind acasă, am găsit icoanele la locul lor de mai înainte. Ce se întâmplase?... Soţia mea şi ea avea remuşcări şi simţindu-mi gândul, a aşezat icoanele în casă.

Am îngenunchiat şi plângând ne-am rugat pentru iertare.

Trec din nou la ortodoxie, fiind convins că-i adevărata credinţă prin care capeţi mântuire".

*

Vineri 6 Ianuarie (Boboteaza) la ora 4 p. m.) va avea loc la biserica Barnovschi, revenirea la ortodoxie a lui Artemie şi a familiei lui.

Serviciul religios va fi oficiat de Pr. Petru Chirica.

GR. SPIRU

x **Crema de lăcrămioare** este rezultatul unei formule mult încercate satisfăcând cele mai riguroase prescripţii ale higienei. Depozit farmacia Dr. Beceanu Piaţa Halei Iaşi.

INFORMAŢIUNI

x Şampanie, vinuri bune, şi tot felul de bunătăţi, pentru Boboteaza şi S-tul Ioan puteţi cumpăra tot la Fraţii Pogor care continuă a vinde cu preţuri eftine.

x Cantina studenţească „Păcurari" Joi 12 Ian. a. c ora 21 va avea loc *Serată Dansantă* organizată de Societatea Cult. Stud. „Moldova Intregită".

x Parchetul a dresat actele de dare în judecată împotriva d-lui Ion Butnaru din str. Săvescu No. 8, învinuit de d. prof. Nica din str. Sărărie 148 că i-a încasat de la Administraţia financiară un cupon de pensie pentru suma de 7000 lei pe care refuză să i-o predea.

ORA 3

A demisionat d. general Stîngaciu

Demisia însă a fost respinsă

Bucureşti 5.—Ministerul de interne a dat următorul comunicat:

Unele ziare au anunţat că se proectează înlocuirea directorului general al poliţiei şi siguranţei. Ştirea nu este exactă.

D. gen. Stângaciu a demisionat din proprie iniţiativă. Demisia însă a fost respinsă.

Crimă politică într'un spital

Un atentator ucis la Sofia

Sofia 5 --- O crimă politică în împrejurări curioase, întâmplată astăzi dimineaţă, a provocat mare senzaţie la Sofia.

Se ştie că Triandoff, autorul atentatului contra lui Eschimov, directorul ziarului „Macedonia", a fost internat într'un spital, întrucât era rănit. Astăzi dimineaţa Triandoff a fost găsit mort.

Cercetările au stabilit că el a fost ucis cu un glonte de revolver de către o soră de caritate a spitalului. Criminala a fost arestată şi se aşteaptă lămuriri interesante din partea ei.

In jurul catastrofei vaporului „Atlantique"

Paris 5.—Ministrul marinei comerciale a declarat că deocamdată cauzele catastrofei vaporului „Atlantique" nu se cunosc.

Partea curioasă este faptul că incendiul a izbucnit deodată din toate colţurile vaporului. Numărul morţilor trece de 30. Victimele sunt mai ales marinarii dela cazane, care au murit asfixiaţi.

N'ar fi exclus să fie vorba de un atentat săvârşit de teroriştii. Ministrul a terminat aducând elogii marinarilor englezi, germani şi olandezi, care şi-au pus viaţa în primejdie pentru a salva echipajul.

O domnişoară cade din tren

şi e tăiată de roţile vagoanelor

Buzău 5 — Un impresionant accident s'a întâmplat în trenul Buzău-Constanţa, între staţiile Ţândărei şi Feteşti.

O domnişoară din Brăila (al cărei nume încă n'a putut fi stabilit) a alunecat de pe scara unui vagon, în timp ce trenul mai mergea. Ea a căzut sub roţi, corpul fiind tăiat în două.

DIVERSE

Bucureşti 5.— Astăzi se întruneşte la ministerul comunicaţiilor, comisiunea specială pentru revizuirea numirilor şi înaintărilor de lunctionari.

— Imediat după vacanţa parlamentară, se vor depune proiectele pentru reorganizarea învăţământului primar şi profesional.

INFORMAŢIUNI

x **Un copil fricos.** — La croitoria lanciu Şulim din strada Gh. Mârzescu era angajat de câteva luni ca ucenic, băiatul Vasile Onofrei, de 13 ani, din Baia (Fălticeni).

Cum ucenicul rămânea zilnic în orele de repauz, în acelea, era mereu cuprins de frică. Eri a anunţat stăpânul că nu mai poate rămâne în serviciu. A fost socotit, şi până să se reîntoarcă în satul natal, este adăpostit de o soră a sa în serviciul la spitalul Socola.

x **Un sfat.**—Cineva ni-a întrebat ce-ar putea face Sâmbătă seara, pentru a se distra câteva ore în chipul cel mai agreabil.

Era incontestabil un uituc, fiindcă altfel nu s'ar explica faptul că nu-şi amintea de serata studenţilor evrei pregătită în saloanele „Steaua" pentru seara de 7 Ianuar.

x Un început de incendiu s'a declarat la casele Teitler (fosta clădire a poştei. Sosind pompierii, focul a fost stins.

x D. col. Mihai Floriano dela corpul 4 armată, s'a reîntors în localitate, reluîndu-şi serviciul.

Trimitatea consacrată:
Vin şi cântec şi femei
La serata minunată
A studenţilor evrei.

x D. dr. Costin Kalinderu a fost confirmat şef al secţiei de chirurgie de a spitalul „I. Mavromati" din Botoşani (dependinte de Spiridonia din Iaşi).

x Cabinetul 2 instrucţie a emis mandate de arestare contra indivizilor Petru şi Const. Vătăjelu, Ion Răileanu, Gh. Stegaru şi Matei Toader, autorii tâlhăriilor şi furturilor de vite din Podul-Iloaie, Dumeşti, Românesti şi alte sate din împrejurimi.

x Publicaţiuni pentru „Monitorul Oficial" se primesc la administraţia ziarului „Opinia".

Pentru Boboteaza şi Sf. Ion tot la „MOCA" veţi găsi cea mai bună cafea şi cele mai frumoase şi eftine cadouri.

x **Dr. Gancevici** *consultă Boale de piept: Luni Mercuri, Vineri, orele 1—4 str. Cismăriei 21.*

x **Maşini de scris** „*Remington*" modele cu perfecţiuni noi, au sosit la „*Cartea Românească*" reprezentanţă pentru Iaşi.

DOCTORUL
R. DAMSKER
str. Ghica-Vodă No. 44-46
consultă zilnic
MEDICINA INTERNA
SIFILIS şi
GENITO-URINARE
Diathermie şi băi de lumină
între orele 8-11 a. m. şi 3-7 p. m

Chestura Poliţiei Municip. Iaşi
Biroul Control al Servitorilor
Str. Procopie 10

PUBLICAŢIE

Se aduce la cunoştinţa publică că toţi acei ce au servitori conform art. 19 din legea controlul servitorilor sunt obligaţi să-i înscrie la acest birou.

La prezentarea spre a le scoate libret de servitor vor aduce şi buletinul de populaţie al Biroului Central Iaşi — sau o dovadă că s'au înscris la acest birou precum şi 2 fotografi.

Servitorii care posedă manuale sunt obligaţi a le viza în fiecare an şi de câte ori se schimbă dela un stăpân la altul.

Toţi acei ce nu se vor conforma sus arătatei publicaţiuni se vor da în judecată conform arti 6, 7 şi 59 din legea controlului servilor.

Şeful Bir. Control Serv. Iaşi
Voişel Gheorghe

Becuri ELECTRICE
garantate
Toate voltagele
mărcile TUNGSRAM, PHILIPS, WOLFSRAM, OSRAM etc.
Cumpăraţi cu preţurile fabricei la Depozitul General
Zaharia Weiss, Piaţa Unirei

BIBLIOTECA UNIVERSITĂȚII
Biblioteca Universității Loco

ANUL XXIX No. 7712

3 LEI EXEMPLARUL

DUMINICA 8 IANUARIE 1933

ABONAMENTE
Lei 1000 pe
500
300 3

ATELIERELE TIPOGRAFICE:
IAȘI.—STR. LĂPUȘNEANU 37

OPINIA

ZIAR POLITIC COTIDIAN

ANUNCIURI
se primesc la toate
AGENȚIILE DE PUBLICITATE
și la
ADMINISTRAȚIA ZIARULUI
Iași. — Strada Lăpușneanu 37

Telefoane: Redacția 391, Administrația 394, Serviciul de noapte 367

DISCUȚII ȘI PĂRERI

PRURITUL LEGISLATIV...

Politicianii noștri, fie tineri fie bătrâni, sufăr grozav de o boală nu tocmai plăcută: îi mănâncă pielea. Și atunci, firește se scarpină. Dar se scarpină pe spinarea țării..., de aceia ne amestecăm și noi.

Iritația asta persistentă a tegumentului politic se manifestă printr'o irezistibilă dorință de a face legi, în nădejde că se va găsi astfel unguentul necesar ca se se liniștească epiderma. Legi, legi și iar legi! Toate pătate de personalism, toate nesigure și toate sortite călcării. Înainte de a se fi aplicat o lege, ea este abrogată de alta, care la rândul ei e și sugrumată în față de următoarea. *Puterea legilor este* în stabilitatea lor, *în facultatea lor de a impune deprinderi.* Și deprinderea se creează cu timpul. Dar deprinderea noastră actuală este de a nu respecta nici o lege, tocmai pentru că nesiguranța duratei lor le dă un aspect neserios.

*

Și iată acuma, după un interview din „Opinia", că și co'egul *Andrei* pănește reforme ale învățământuui, reforme cuprinse firește în legi nouă. Nu știu cât a fost de corect redat interview-ul*), dar așa cum a fost redat m-a surprins în el naivitatea D-lui Andrei. După Domnia-Sa se pare că toată nenorocirea din învățământul nostru ar fi în *lipsa unei metode de predare!*

Dacă l-aș cunoaște pe Dl. Andrei ca pe un om ironic, aș crede că face o glumă. Domnia-Sa este mai în măsură decât mulți alții să știe că ori ce metodă este în funcție de *omul* care o aplică. Parcă dacă în lege o fi scris că învățătorul trebue să explice integral cunoștințele și nu pe materii, iar învățătorul o fi un prost ori un politician, vom fi schimbat ceva? Eu dacă aș găsi un institutor care știe *să pasioneze pe elevi pentru studii* și îi îndrumează serios, nu mi-aș bate de loc capu' asupra metodei. *Puterea de a stimula* a profesorului de toate gradele, asta e marea metodă. Și asta lipsește aproape total astăzi.

De ce?

Domnul Andrei, ca orice altom, politic deștept, cred că o știe, dar nu îndrăznește să o spuie. Să i-o spun eu: fiind ciați făcute domnule Andrei, d'n profesorii din toate gradele agenți politici și dipolitică singurul mijloc de a ajunge oriunde. Deaceia *„metoda" „tendința practică a învățământului"*, etc. nu valorează doi bani, câtă vreme veți zăpăci oamenii cu alte rosturi decât cele firești lor. Ce să facă învățători năraviți la bunurile politicei, cu metoda D-tale adusă din Danemarca? Acea metodă va da rezultate, aplicată de Danezi, dar nu aplicată de învățătorul cu gândul la deputație.

Plătiți bine corpul didactic și scoateți-l total din politică și nu vă mai îngrijiți de metode, căci ele vor răsări de la sine din practica zilnică.

Azi toți Românii fac politică și nu aceea care se exprimă prin vot, ci aceea care stârnește pofta unei trândăvii bine plătite. Două zeci de candidaturi într'un sat pentru un loc de primar; douăzeci de partide, care de care mai absurde, cu ochii la putere cerșită oricum; cizmari care își lasă mesteria ca să se facă gardieni publici; preoți care fug dela altar pentru parlament; profesori care nu stau la școală pentru că vor să fericească neamul pe tribuna vorbelor goale! Avem cea mai neserioasă societate din câte se pot imagina. Și pentru acest proces de stârnire a tuturor poftelor, de ruinare a tuturor valorilor și de înjosire a vieții politice, cei mai vinovați sunteți d-voastră naț.-țărăniștii, d-le Andrei, după cum voi avea prilejul în curând să vă dovedesc.

De aceia, dacă vreți vre-o metodă nouă—de îndreptare a învățământu ui de toate gradele, nu o căutați în Danemarca; puneți obligație imperioasă pentru tot corpul didactic: *înapoi la școală.* Cine intră în politică, să părăsească învățământul. Profesorii Universitari să nu mai părăsească catedrele cu anii fără suplinitori, sub nici un motiv; și dacă sunt suplinți în toată cariera lor mai mult de 5 ani, să fie de drept demisionați. Profesorii secundari și învățătorii să nu mai poată avea cu nici un preț alte însărcinări decât școala, și numai școala.

Ideile lui *Haret*, cari poate la vremea lor își aveau un înțeles, azi sunt dăunătoare statului în general. Orice extrașcolaritate este nenorocită.

În loc ca să croiți alte voluminoase tipărituri moarte la Monitorul Oficial, luați calea muncei zilnice, de control a ceea ce este și *îndreptați la fața locului realitățile.* Băgați pe învățători în școală și pedepsiți-i când nu-și fac datoria. Nu mai faceți demagogie cu țăranii și obligați-i real să-și trimită copiii la școală, și controlați dacă o fac cu adevărat.

O lege la Monitor în plus sau în minus nu contează, dar un control riguros care să vă pue în conflict direct cu proprii d-voastre alegători, e cu adevărat efectiv. Dacă vreți sincer o îndreptare, faceți jertfa asta: *fiți serioși cu acei pe care i-ați amețit cu politica și respingeți-i de la politică înapoi la rosturile lor.*

Dacă nu faceți asta, proiectele și anteproiectele și legile votate și tot ce mai urmează e, cum am spus eu la începutul acestui articol: prurit legislativ, însoțit de o scărpinătură neestetică.

Dr. Gr. T. Popa
Profesor Universitar

*) A fost redat foarte corect Nota redacției).

PREMII PENTRU CĂSĂTORII
Cazul din Italia

Ziarele italiene relatează următorul fapt interesant:

Primăria din orașul Novara (Italia) a anunțat că va oferi câte un premiu de 1000 lire (8000 lei) pentru căsătorie înregistrată în prima jumătate a anului 1933. Și dacă în primul an de căsnicie perechea va căpăta și un copil, atunci primăria se obligă să achite chiria casei și să suporte timp de trei luni cheltuelile pentru îngrijirea ideală a pruncului.

In felul acesta, prin premii de real folos, se speră că se va spori numărul căsătoriilor și nașterilor.

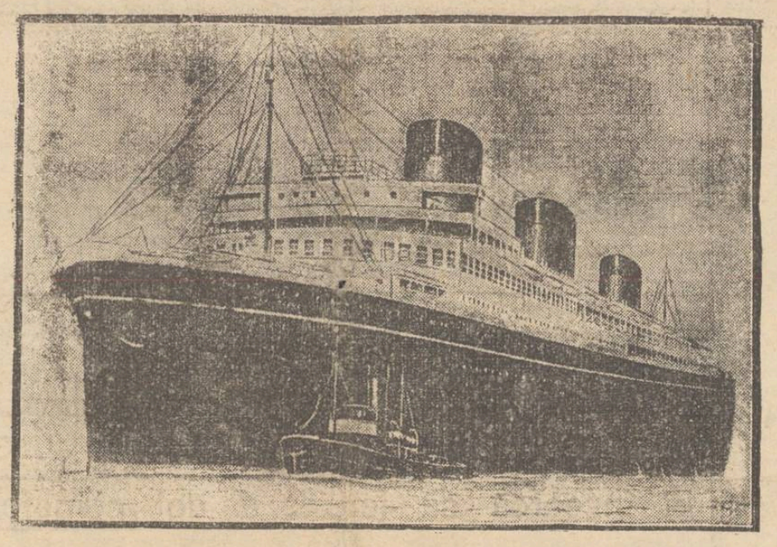

Catastrofa vaporului „Atlantique"

Am relatat cum s'a produs grozava nenorocire pe vaporul francez „Atlantique". Pe când traversa Marea Mânecii în drum spre portul Havre, un incendiu violent s'a declarat pe vapor. Vasul a fost mistuit de flăcări și 20 marinari și-au găsit moartea.

In olișeu: uriașul vapor „Atlantique", — o bogăție imensă pierdută în valuri.

ÎN TOATA LUMEA

5 zile în apă. — O nouă ispravă originală se anunță din America, într'un mare bazin din New-York 34 tineri au stat neîntrerupt 5 zile în apă. In acest scop s'au constituit fotolii speciale de gumă umplute cu aer, care se mențin la suprafața apei.

In fața fotoliilor au fost plasate mici platforme de lemn cu tot felul de mâncaruri, cu țigări, reviste și jocuri distractive. Persoanele din bazin se amuzau atât de bine, încât au rămas cinci zile în apă.

In acest interval un public numeros a venit să privească interesantul spectacol. Și e probabil că după succesul obținut, proprietarul basinului să organizeze mai des asemenea distracții.

Un ultim amănunt: fiecare fotoliu din apă era plătit cu 50 dolari, adecă 8000 lei. In aceiași America unde sînt milioane de muritori de foame!

*

Colecționarul de penițe. — Un colecționar original este Richard Petterson din Edinburg (Anglia). Acesta adună penițele strîcate de la condeele oamenilor celebri. In acest scop englezul a colindat multe orașe din lume. A fost la Roma, la Berlin, Paris, Madrid, Stockholm, etc.

Astfel, prin stăruitoare eforturi, a reușit să capete penițele utilizate de Mussolini, D'Anunzio, Marconi, Hindenburg, Thomas Mann, Albert Einstein, Paul Doumer, Tardieu, Briand, Herriot, Paul Valery Dekobra, Ravel, Azana, Unamuno, Kreuger, Selma Lagerlöff, Macdonald, Baldwin, Bernard Shaw, Galsworthy, etc.

Fiecare peniță este pusă într'o cutioară specială, care poartă deasupra o etichetă cu numele fostului posesor.

Deși e vorba de o colecție de peniță strîcate, totuș ea prezintă o însemnată valoare pentru trecutul lor.

*

Proces pentru o perucă. — Un proces interesant s'a judecat la Londra.

Un aristocrat englez, al cărui nume n'a fost dat în vileag, s'a adresat justiției contra unui domn, care ar fi spus în societate că primul poartă perucă. Reclamantul socotind o asemenea declarație ca o insultă, a cerut despăgubiri.

Tribunalul a găsit însă că spusele celui pârât nu constituie o jignire și în consecință l-a achitat. Dar domnul cu peruca nu s'a dat încă bătut și a făcut apel!...

*

Pantofi și pălării de sticlă. Veneția caută să lanseze o nouă modă. Fabricile de sticlărie și porțelanuri din apropierea orașului au confecționat și pus în comerț pantofi și pălării de sticlă, în tot felul de modele și culori.

Sticla din care sînt făcute aceste obiecte e foarte subțire și incasabilă (adecă nu se strică). Pantofii și pălăriile se pot purta astfel ani de zile.

Cum însă e vorba de lucruri pentru femei, este de presupus că moda, ca oricare alta, nu va dura mult!...

Schimbări religioase
în Turcia

Mustafa Kemal-Paș'a, președintele Turciei, continuă opera de reformare a țării. Valul de reînoire atinge și cultul religios.

Actualmente au loc în Turcia marile serbări de Ramadan. Cu acest prilej, guvernul otoman a dat ordine severe ca rugăciunile în toate moscheele și geamiile din țară să fie rostite numai în limba turcească.

In biserica mahomedană se întrebuința limba arabă veche (așa cum la catolici se folosește limba latină).

Guvernul republican al Turciei, a izgonit limba arabă din biserică, înlocuind-o cu limba turcească de astăzi; ca să înțeleagă tot poporul cuprinsul rugăciunilor.

„OPINIA"
LITERARĂ ȘI ARTISTICA

Vorbe...

Când nu sânt femei frumoase...

Un ziar din Londra a luat o convorbire unui englez reîntors după șase ani din Australia. Printre altele, repatriatul a declarat:

„Exodul bărbaților din Australia este destul de vizibil și din ce în ce mai accentuat. E drept că motivul principal este lipsa de lucru, la care se adaogă și sumpetea traiului. Dar o cauză importantă a evadărilor e și numărul redus de femei, mai ales de femei frumoase. Eram silit să trăim ca pustnicii și dorul de dragoste, de petrecere, de viață conjugală fericită, ne-a readus".

Desigur, acest fapt constitue cel mai elocvent elogiu al femeii. S'au mai exact - după cum afirmă cel în cauză— un elogiu al femeilor frumoase. Cazul ar dovedi că viața fără asemenea femei n'are nici un farmec, nici un rost. Și ele sânt atât de necesare, încât bărbății vin tocmai dela mii de Kilometri.

Să așteptăm însă câtva timp și să vedem dacă cei întorși, după ce-și vor împlini puțin dorințele, nu vor pleca din nou, resemnați, spre Australia...

i. b.

...și fapte

Ce doresc pentru noul an

Un ziar german a întrebat pe diferiți artiști și scriitori, ce doresc noul an. Iată câteva răspunsuri:

Iakob Wassermann: Doresc să pot reda cât mai bine cele două romane, pe care le-am pregătit în laboratorul minții. Atunci voiu fi mulțumit față de mine însumi.

Heinrich Mann: Doresc un singur lucru: pace.

Emil Jannings: Aș vrea să nu sufăr de gripă și să nu trebuie să mănânc la restaurante.

Lillian Harvey: Ce-mi pot dori ceva mai bun decât să-mi păstrez simpatia publicului?

Käthe von Nagy: Imi doresc numai roluri de succes.

Explicabil

— După nuntă ne-am urcat în automobil și am plecat

— Și unde ați petrecut luna de miere?

— In spital...

(Continuarea în pagina II-a)

IDEI ȘI FAPTE

SCRISOARE
adresată filantropiei

„Vă cunosc foarte bine, stimată doamnă; deși situația mea socială nu mi-a putut oferi prilejul fericit să vă fiu recomandată. Sînt o biată văduvă, mamă a 6 copilași necăjiți, veșnic flămânzi, mereu rupți și zdrențuroși. Locuiesc o mansardă întunecoasă la câțiva kilometri depărtare de centrul orașului. De unde așa dar, posibilitatea unor relațiuni cordiale cu o distinsă doamnă, stăpîna unei frumoase case din centru?

Vă cunosc totuși prea bine. V'am admirat de atâtea ori, cînd străbăteați străzile orașu'ui într'o limuzină elegantă, când făceați cumpărături multe la magazinele de lux, când vă plimbați, mîndră și frumoasă, însoțită de pulșorii Dv. adorabili, voioși, sănătoși. Ultima dată v'am zărit întrând într'un local de petreceri. Era în seara revelionului, într'o seară când odraslele mele s'au culcat nemâncate.

Și nu pot spune, firește, că nu v'am urât în clipele de desnădejde; nu vreau să fiu nesincer și să ascund că adeseaori meditam la nedreptatea revoltătoare, la destinul crud și arbitrar, care încarcă pe unii cu daruri bogate, iar altora le rezervă numai suferințe și mizerii. Căci care-i meritul Dv. excepțional? Care-i vina mea gravă?

Dar iată că ieri (deaceia vă și scriu aceste rânduri) soarte-i s-a venit să-și satisfacă un nou capriciu. Și Dv. va revenit sarcina de a alege câteva lucrușoare pentru sărmanii mei micuți: un paltonaș, două trei perechi de ciorapi, două flanele, o cămașă.

V'a înduioșat mult aspectul bietei cerșetoare. Nu v'ați putut lua privirea dela pantofii mei desfigurați, dela rochia mea peticită. Și v'ați priceput — poate fără să vreți — să nu mă jigniți, să nu mă înjosiți. Ați fost bună cu mine; duloasă chiar.

Și unei mame iubitoare, oare mult îi trebue ca să fie fericită? E greu parcă s'o îmbunezi, s'o faci să-ți fie recunoscătoare pentru totdeauna?

Ați văzut doar singură. —„Să ți mai dau o pereche de ciorapi" — mi-ați spus și am uitat îndată totul, am șters din sufletul meu amărât orice urmă de răutate și invidie. Și... v'am sărutat mânuța fină. V'am mulțumit cu lacrimi în ochi.

Nu sunt o femeie proastă, stimată mea doamnă. Judec lucrurile și oamenii destul de bine pentru o cerșetoare de rând. Știu bunăoară, că obiectele împărțite la primărie nu vă aparțin Dv. Mai știu că dacă bărbatul Dv. și soții celorlalte doamne generoase, ar fi fost înțelepți, statul și-ar fi luat mai de mult obligația de a susține o văduvă cu șase copii mici. Acceptam, dacă vreți, să muncesc douăzeci de ore pe zi, pentru ca să nu mai fiu supusă la înjosiri dureroase.

Imi dau însă seama că nu de mine, nici de Dv. depinde să se rezolve mai grabnic cererile juste ale celor care n'au unde munci.

Și vă sunt recunoscătoare — fără să vreau poate. Nu vă mai port nici-o ură. Iar când pașii mei grei mă duc spre un cuib ruinat și simt la pieptul meu istovit povara scumpă a unor haine, destinate unor martiri mici și nevinovați—vă iert și limuzina și splendidul palat și viața ușoară și copiii sătui și voioși.

Știu că nedreptatea tot strigătoare la ceruri a rămas. Nu mă pot totuși stăpâni și nu pot rezista tentației de a vă înmâna aceste rânduri, pornite din inima unei mame, căreia i s'a rezervat prin Dv, o zi, bună; o singură zi numai"... *O văduvă săracă*

pentru conformitate
I. L. BASARABEANU

„REGELE CAUCIUCULUI"
O moștenire de 7 miliarde lei

La New York a încetat din viață marele bogătaș Wrigley, „regele cauciucului". După cum relatează ziarele americane, pe vremuri, Wrigley a fost un simplu muncitor în post.

Spirit întreprid, și-a deschis un mic atelier de materiale tehnice. Apoi, ajutat de un financiar, s'a ocupat cu industria cauciucului, ajungînd după două decenii de muncă stăruitoare unul din cei mai bogați oameni din America.

Wrigley lasă în imobile, terenuri, bijuterii și numerar o avere ce se cifrează la 45 milioane dolari, adecă 7 miliarde lei.

Băuturi alcoolice
de revelion, la New York

In noaptea revelionului, s'au putut consuma în voie băuturi spirtoase la New York. Agenții prohibiției au fost foarte pasivi, lăsând populația să guste plăcerea bachică.

Principalele restaurante, care au avut inspirația de a se aproviziona din timp cu băuturi alcoolice, au fost luxate de lume. Un loc era plătit cu 10 și chiar 20 dolari (peste 3000 lei). In sticle cu etichete de „apă minerală" au fost servite vinuri delicioase, pe prețuri exorbitante.

Și astfel, anul acesta, revelionul a avut la New York parcă ar fi farmec...

CRONICA DRAMATICA
de *Wratislavius*

TEATRUL NAȚIONAL

VALUL FERICIRII

(Un act de Clémenceau)

Surâzătoarea d-nă Beudet

(Piesă în 2 acte de Denys Amiel)

— PREMIERE —

† PETRE STURZA

Ca prim spectacol al anului 1933, Direcțiunea Teatrului Național a prezentat lucrarea lui *Denys Amiel*, intitulată *„Surâzătoarea d-na Beudet"*.

Piesa fiind însă numai în două acte, i-a precedat, ca un fel de *„lever de rideau"* (deși nu au absolut nici-o legătură) actul... chinezesc al lui *Clémenceau*: *Vălul fericirii.*

Autorul *Denys Amiel*, cotat azi printre dramaturgii *en vogue* în Franța, nu este necunoscut ieșenilor. Anul trecut, marea noastră artistă *d na Ventura* s'a prezentat în ipostasa *Francinei* din *„Amintirea"*, zguduind puternic spectatorii (alături de d l *Vracca*) Așa-că, noua lucrare a lui *Denys Amiel*, a găsit un teren extrem de favorabil și așteptările n'au fost desmințite, deși mediul fixat în drama jucată de artiștii noștri este cu totul diferit de cel prezentat în *„Amintirea"*.

Pe când aici era vorba de eroi luați din lumea înaltă (proprietari de castele, cu averi mari, cu moștenitori risipitori, etc.) în *„d na Beudet,* autorul a încercat (cu mult succes) fixarea unui colț din viața micei burghezii, a oamenilor obișnuiți, care își duc viața în provincie și care pe de-oparte fiind la adăpostul grijei zilei de mâne dar pe de altă incolțiți de plictisul provinciei, și am răsc viața în mod neîntrerupt. Numai ivirea unei mari primejdii — de care scapă ca prin minune, îi readuce la realitate, făcându'i să'și dee seama, că nu's decât niște biet oameni păcătoși și nimic mai mult. Suferința imensă pe care o etalează, nu este decât rodul unei puternice autosugestiuni, izvorâtă din monotonia vieții lipsită de alte preocupări și în care vegetează de ani de zile.

Mai exact: de 12 ani. Pentru-că, dacă ar fi să luăm, ad litteram, cele ce spune *d-na Beudet*, dumneaei este o martiră încă din primul an al căsniciei lor. Ceia-ce'i mai interesant însă, e că eroina își exteriorizează cu atâta intensitate această nemulțumire (ca să nu spunem suferință) încât noi, spectatorii o compătimim cu multă strângere de inimă. Până aproape de finele dramei noi vedem în doamna *Beudet* victima grobieniei și autocratizmului vulgar al soțului. In ultima scenă însă, lucrurile se schimbă. Se face lumină și în clipa când „victima" se împacă cu asupritorul ei, noi spunem: *„ils se valent"*. Adică, cum îi Tanda așa și... Și noi, i-am luat în serios.

De ce am putut noi însă crede toate suferințele d-nei *Beudet*? Aceasta are două explicațiuni. Adică nu două feluri, ci două izvoare, unul rezultant (sau în funcțiune) de celălalt. Măestria autorului și intuiția interpreților.

Măestria autorului constă nu numai în virtuozitatea tehnică, a succesiunei scenelor, așa fel încât acțiunea crescândă, să fie neîntreruptă, dar și în aceia de a pune la îndemâna personagiilor

(Continuarea în pagina II-)

Răceala Gripa Junghiurile

durerile reumatice, durerile de cap, slăbiciuni, amețeli, le evitați prin fricțiuni cu renumitul **Diana Franzbranntwein.** Feriți-vă de surogate ele fiind fără nici un efect.

BOBOTEAZA LA IAȘI

Solemnitatea din Piața Unirii

Ieri dimineață a avut loc la Iași tradiționala serbare a Bobotezei. La ora 10 piața-Unirii era plină de lume. In mijlocul pieții: tribuna oficială, iar în fața ei: crucea de ghiață.

După oficierea unui serviciu religios la Sf. Spiridon de către un sobor de preoți în frunte cu arhiereul Grigore Leu, s'a format un cortegiu impozant în cap cu reprezintanții autorităților, care a pornit spre piața Unirii. Acolo s'a făcut o nouă slujbă religioasă Mitropolitul Moldovei stropind mulțimea cu apă sfințită.

Apoi a urmat defilarea trupelor militare, parada fiind condusă de d. comandor C. Argeșanu, comandantul flotilei de aviație. Defilarea s'a s'a desfășurat în chip impresionant, trupele presintându-se într'o ținută frumoasă.

După defilare, cortegiul în frunte cu Mitropolitul Pimen, cu d-nii general **Toma** Dumitrescu, comandantul corp. 4 A., primar Bogdan, etc., a pornit din nou spre biserica Sft. Spiridon. Iar publicul a venit spre tribună, unde se afla și bradul sfințit.

In ansamblu, serbarea Bobotezei a dovedit un frumos exemplu de păstrare a tradiției.

Isprăvile unor pungași

în acceleratul București-Iași

El încearcă să jefuiască doi comercianți - Un hoț arestat

O îndrăzneață încercare de jefuire, s'a petrecut astă noapte în acceleratul 63 București-Iași, în apropiere de stația Mărășești.

Iată cum s'au petrecut faptele: Ieri plecase din București cu acceleratul 53, cunoscutul comerciant ieșan d. Max Haimovici din str. Cuza-Vodă.

S'a instalat într'un compartiment, unde se afla singur.

In cabina de alături era un alt comerciant, care avea asupra lui o mare sumă de bani.

La un moment dat, în compartimentul d-lui Haimovici și-a făcut apariția un individ bine îmbrăcat.

Conductorul Teleman Dumitru a cerut acestuia biletul de călătorie. Dar individul n'a putut prezinta nici biletul, nici vr'un act de legitimație. In acest interval, în compartimentul de alături, un alt individ, complicele primului, încerca să adoarmă cu cloroform și să jefuiască pe comerciantul, care avea asupra sa o însemnată sumă de bani. Fiind însă simțit, hoțul a deschis geamul de la compartiment și a sărit jos din mersul trenului.

Celalalt pungaș a fost însă prins de un comisar care se afla în tren. Hoțul a declarat că se numește Frănculescu și că opera în special în trenuri.

El a fost dat jos în prima stație și predat poliției. Cercetările continuă pentru prinderea celuilalt pungaș.

Gr. Spiru

Situația grea

a spitalului din Bârlad

Soarta spitalelor devine din ce în ce mai anevoioasă.

Un caz recent:

Acum două zile, d. dr. Cazacu a vizitat spitalul din Bârlad, invitat fiind de eforia acelei instituțiuni.

Iată ce crede d. dr. Cazacu despre acest spital:

— „E un spital de toată frumusețea și încăpător pentru 120 bolnavi. Are posibilitatea de a poseda și un pavilion de izolare. Deservește nu numai orașul Bârlad și județul Tutova, ci își întinde activitatea și în regiuni mai îndepărtate.

In conducerea spitalului se găsesc doi medici excelenți, d-nii d-ri Plăcințeanu, un distins chirurg și dr. Garofeanu, internist.

Spitalul posedă și un personal inferior care își face datoria".

Cu multă îndurerare însă d. dr. Cazacu, adaogă:

— „Ce păcat, că și acest spital luptă cu mari greutăți și lipsuri, — așa că nu i se poate prevedea soarta".

Tristă perspectivă. Dan

„OPINIA"

LITERARA ȘI ARTISTICA

(Continuare din pagina I-a)

Filme noui

— Anny Ondra a terminat un nou film intitulat „Baby".

— Un film-operetă care obține succes în streinătate este „Ich bei Tag und du bei Nacht" (Eu ziua și tu noaptea) cu Käthe von Nagy și Willy Fritsch.

— Alt nou film-operetă poartă titlul „Trebuie să divorsăm". Interpreții: Magda Schneider și Ernst Verebes.

Clipe vesele

Chiriașul: Domnule, acoperișul e stricat și-mi plouă în odaie. Cât va mai dura asta?

Proprietarul: Nu știu; nu sînt meteorolog..

*

— Cum se schimbă toate după nuntă...

— Intr'adevăr; înainte așteptam toată noaptea până plecai; acum aștept toată noaptea până sosești...

Reviste

— „*Pagini moldovene*" (număr pe Decembre) aduce colaborarea d-lor Sandu Teleajen, G. Baldovin, Gabriel Dragan, Aurel Cerna, etc. Numărul este aproape în întregime închinat expoziției colective a pictorilor.

— „*Incotro*" (Nr. 81) prezintă material variat și interesant: Anul 1932 în halat și papuci. Un cadou de anul nou, revizuirea conștiințelor, certificatul medical pentru căsătorie, etc. In rest anecdote, svonuri, svonuri, comentarii.

In 12 pagini, exemplarul 7 lei.

O dramă impresionantă

Un subchirurg împușcat din greșală de medicul său

Dorohoi — O nenorocire, care a impresionat întreaga populație din partea locului, s'a produs la Săveni (jud. Dorohoi).

D. dr. Ștefan Galan, medicul spitalului Săveni, a scos din casă o armă încărcată, pentru a împușca un câine turbat, care se afla în curte.

Medicul n'a observat că în preajmă era și subchirurgul Ilie Savitescu și a descărcat pușca.

Nefericitul subchirurg a fost atins de glonte în ochiul stâng. Victima, în stare gravă a fost transportată la un spital din Iași; iar doctorul Galan a fost citat la oficiul poliției Săveni, pentru a i se lua o declarație. Ad.

Spectacolele zilei

Unde mergem astăzi?..

7 Ianuarie

Teatrul Național.— In matineu: „*Sosesc d seară*" de Tudor Mușătescu. Seara, „*Vălul fericirei*" de Clemenceau, și „*Surâzătoarea D-nă Bendet*" de Denise Amiel.

Teatrul Cinema Trianon. — „*Johny răpește Europa*", film de aventuri cu Harry Piel: *Frankenstein*", cu Boris Karloff și un jurnal sonor.

Cinema Sidoli. — „*Biletul galben*" cu Elisa Landi și Lione Barrymore: „*Ce place femeilor*" comedie cu Sigfried Arno.

Teatrul Phönix. — „*Sengali, omul monstru*" cu John Barrymore: „*Cilly*", operetă cu Marlene Müller.

Cinema Ghelter. — „*Cei trei mușchetari*" cu Douglas Fairbanks „*Regina modei*", comedie cu Mildret Haris Chaplin.

Numeroși minori din Piatra-Neamț

urmăriți pentru comunism

In cercetarea Parchetului de Neamț se află mai mulți tineri din Piatra-N. acuzați fiind că, timp de doi ani, au răspândit manifeste comuniste prin fabricile din jurul orașului, și că au arborat steaguri roșii pe muntele Petricica.

Din organizație fac parte studentul Emil Sneiberg din Tg. Neamț, Marcu Draniceanu, David Schwartz zis Dody, Meer Kendler, Meer Hascalovici, Iancu Aronovici, Manase Tutman, Lupu Weinberg (plecat în Palestina) și Const. Surugiu dispărut.

Marcu Drăniceru a mărturisit că primea instrucțiuni dela studentul Sneiberg spre a împărți manifeste în oraș. El este acel care a arborat steagul roșu pe muntele Petricica.

La Manase Tutman s'a găsit mașina de imprimat.

De notat că toți sunt minori, netrecând vârsta de 18 ani.

Tot în cercetarea Parchetului se află muncitorii Solomon David zis Daniil Kerner, Izu Herșcovici și Podaru Costache din Buhuși, Maer Sighelboim și Ifrim Scoarță originari din Basarabia; Necu ae Criclevici din Tecuci și Ion Procopie din Racova-Bacău.

Ei sunt bănuiți ca instigatorii grevei dela fabrica Buhuși.

Numai 2 zile

mai sunt până la tragerea clasei a IV-a a LOTERIEI DE STAT

Jucători, grăbiți-vă a ridica ultimele lozuri dela Colectura cea mai norocoasă

BANCA EMANOIL MARCOVICI

Iași, str. Ștefan cel Mare No. 15

care a împărțit la cl. I-a, câștiguri în valoare de peste Lei 1.500.000, dintre care unul singur de Lei 700.000

O coafură puteți face ori unde. *Insă o coafură individuală* durabilă și reușită obțineți numai la

--- Coafor DEMEK S-sor ---

Țesători, Țesătoare

și *lucrătoare la mosoare*

angajează imediat

ȚESATORIA VICTORIA

Str. Ciornei 4 (prin str. Vasile Lupu)

Reumatismul vindecat complect!

Sufeream de mulți ani de reumatism; am încercat multe medicamente ce sunt indicate a vindeca această boală însă în zadar.

După recomandația medicului, am încercat și tabletele Togal, cu care m'am vindecat complect, așa că îl recomand cu conștiința împăcată tuturor suferinzilor ca cel mai bun și eficace medicament.

V. Mihăilescu
Str. Ispirescu 91, București.

V. Mihăilescu

Togal-ul este un medicament cu efect imediat și sigur la reumatism, nevralgii, lumbago, gută, junghiuri, insomnie, gripă și toate bolile provenite din răceli. Togal-ul elimină acidul uric, este în mare grad bactericid, acționează deci direct, suprimând, din rădăcini, cauza boalei.

Peste 6000 de atestate medicale! O încercare vă va convinge! La toate farmaciile. Lei 52·—.

x Durerile de cap provenite din insomnii sau după nopți de petrecere, dispar cu „**Dalin**", după prima cachetă organismul este reconfortat și te simți bine dispus.

Feriți-vă avutul Dvs. prin paza modernă inclusiv răspunderi materiale la Soc. română de bază

Fiducitatea

Sucursala IAȘI

Str. Săulescu Nr. 3

PREȚURI AVANTAJOASE

CUMPĂR alamă, aramă, aluminium, fier și fontă veche. A se adresa str. Uzinei 55.

Telegramă

După o ședere de câteva luni la Galați m'am reîntors la domiciliul meu din Iași.

Renumită Prezicătoare

Autorizată de Onor. Autorități, prezic prin Spiritism, trecut prezent viitor, dimpreună cu numele persoanelor, vădwelor și domnișoarelor le spun destinul. Cei ce nu se pot căsători le voi spune cazul

Adresa mea este: Piața Păcurari. In fața pieții Păcurari se află firma mea, în poartă la No. 181. Intrați pe poartă și în fundul grădinii se află domiciliul meu. Observați bine adresa.

Dacă doriți un săpun economic pentru higiena corpului cereți numai renumitul săpun „JOCKEY - CLUB".

CRONICA DRAMATICĂ

de Wratislavius

TEATRUL NAȚIONAL

Vălul Fericirii — Surâzătoarea d-nă Beudet

(PREMIERE)

† PETRE STURZA

(Continuarea din pagina I-a)

vorbe și atitudini atât de elocquente, încât interpretul să aibă material *bun* și suficient, pentru fixarea unui personaj viu și plastic, asemănător cu o mie altele, similare și totuși de sine stătător. Sămână bine cu toți micii burghezi din toate orașele din lume și e cu toate acestea—el, *Beudet*, engrosit de stofe, sau *ea*, infelicea d-nă *Beudet* de 12 ani, consoarta unui om incuit și vulgar.

Vedeți, că până-acum nu v'am povestit conflictul propriu zis. Pe de-o parte e greu, fiind vorba de lucruri meschine, ridicol de mici în raport cu crima ce se pune la cale. Pe de alta, de ce s'o punem în lumină defavorabilă pe d-na *Beudet?*

Te pomenești că e atât de autosugestionată de suferința ei, încât crede și dânsa, că numai ucizându'și bărbatul va putea scăpa de teroarea ce îndură de 12 ani. Dar nu. nu este chiar atât de tragic. *Denys Amiel* e prea mare artist, încât să aibă nevoie de-o crimă, ca să țină încordat spectatorul. *Beudet* trage cu revolverul, da, dar nu nimerește decât un ochi de geam. Dar zgomotul detunăturei o deșteaptă pe d-na *Beudet*. Cade în brațele soțului și... se împacă.

Cu iertare reciprocă, se lasă cortina.

Mediul acesta a găsit în d-na *Luncescu* (eroina) și d-l *Ghițescu* (soțul), doi admirabili interpreți. Când, la primele scene, am început să cunoaștem suferințele doamnei și când apariția tipului vulgar (de serjent-major în civil) a confirmat oare-cum această martirizare, noi ne-am spus: săraca madam *Beudet*. Și așa a mers aproape întreg spectacolul. Pusese doamna *Luncescu* la contribuție toata gama intinsă, cu accente extrem de convingătoare și cu momente de adânc tragizm (suferința și chinurile imense la gândul: ce va fi dacă *Beudet* uzează de glonțul pus de dânsa în armă) încât o imensă milă respira din piepturile spectatorilor. Mai adăogați și vulgaritatea extremă a tipului prezentat de d-l *Ghițescu* (ce mustăți, ce freză și ce alură de mitocan, acest *Beudet*) Toate până la scena ultimă—aceia a împăcării, când ne-am întrebat: E oare cu adevărat atât de sinceră d-na *Beudet* în suferința ei, sau i-a insuflat d-na *Luncescu* cu risipire din darurile remarcabilului d-sale talent?

Ori-cum, amândoi interpreții au prezentat tipuri impresionante și au câștigat spectatori. După cum în agreabila atmosferă de ansamblu d-nii *Meicu* (tovarășul lui *Beudet*) și *Sion* (magistratul, cuceritor de inimi) au contribuit ca și d-nele *Braeschi Neculau* și *Protopopescu* (slujnica) la succesul lucrării. Deplasată și extrem de zgomotoasă locțiitoarea slujnicei. Dar aceasta este o scăpare de vedere a regizorului. Incepătorii trebuesc înfrânați mult. Altfel strică și lor și celorlalți.

Decorul: un interior extrem de simpatic — până la florile de hârtie, cu care de decenii nu mă pot împăca, (nu numai la teatru, dar și când vin într'o casă de om și le zăresc, mă calcă pe nervi...

*

Cum am spus, piesa lui *Amyel*, deși excelentă, dar e prea scurtă. A precedat atunci un act, o fabula, pie a chinezească a lui *Clemenceau*: „*Vălul fericirii*".

In doua cuvinte: E mai bine să nu le vezi toate așa cum sunt în realitate. Dacă ții cu ori-ce preț să fii fericit și să'ți reverși fericire în 17.000 de poezii, în care să slăvești credința iubitei, a prietenilor, a copilului etc.

Cât e orb mandarinul, e în culmea fericirei. Lipsa vederii e o nimica în comparație cu imensa dragoste de care se crede înconjurat. Din întâmplare, o emoție puternică redându'i vederea, află realitatea și e atât de îngrozitoare aceasta, încât preferă să orbească din nou, pentru a putea visa mai departe. Aceasta e fabula.

Noi ne îndoim, că un vis atât de brutal întrerupt, mai poate fi reluat. Dar... e o poveste și afară de asta, e chinezească...

Poate pentru motivul că e chinezească și piesele durează acolo — în China, cu zilele, e atât de lungă și de searbădă partea întâia. (adică, până ce mandarinul își recapătă vederea). Partea dramatică, propriu zisă „*poanta*" e impresionantă.

Rolul mandarinului, poet și orb, a fost foarte bine interpretat de d-l *Sergiu Dumitrescu*. Direcția de artă dată mult mai clară și textul inteligibil deasemenea și masca adequată. De ce, Doamne, nu s'a prezentat d-sa *ca debutant*, în acest rol?

De ce superlativul dintr'o dată? Să se vadă toate insuficiențele de la început? In rolul mandarinului a făcut impresie bună și ne grăbim să menționăm aceasta. Celelalte roluri sunt episodice, de încadrare.

D-nii *Braeschi, Popovici*, etc. în bună atitudine de ansamblu.

Deosebit de remarcabile: atât decorul cât și polichromia agreabilă a costumelor.

Publicul a primit cu multă simpatie spectacolul aplaudând călduros pe interpreți. W.

P. S.— Aflu în ultimul moment despre moartea năprasnică a lui *Petrache Sturza*. Sunt atât de afectat, încât simt cu durere fizică, cum mi se întipărește și mai adânc, îmi intră în carne, sângerând'o, imaginea neuitabilă ce mi-a lăsat'o acum câte-va zile când, ne-a prezentat pe eroul din „*Scandalul*"... Infiorător cântecul lebedei murinde...

Sărmanul *Petre Sturza*. Marele și zguduitorul interpret al suferinței omenești, a dispărut și el pentru totdeauna... W.

CRIMA ORIBILĂ DELA BUCIUM

Cum a fost asasinat tânărul Gratz din Iaşi.-- Amănunte impresionante

O crimă oribilă s'a întâmplat ieri după amiază în apropierea Iaşului.

Tânărul George Gratz, fiul cunoscutului proprietar ieşan d. Israel Gratz, domiciliat în str. Muzeelor 54, a fost ucis mişeleşte la conacul viei de lângă com. Bucium.

La ziua dramei

Iată împrejurările în care s'a produs oribilul asasinat:

Eri la ora 9 dimineaţă, tânărul Gratz a părăsit casa, plecând cu docarul la vie.

N'a luat cu sine nici bani nici vre'o armă, deoarece era obişnuit cu drumul acesta.

La plecare, George a spus că nu va zăbovi mult şi că se va reintoarce pe la ora 1 după amiază.

Intoarcerea însă a întârziat. Familia a devenit îngrijorată. Tatăl victimei a plecat la ora 6 la Bucium, spre a se interesa de cele întâmplate.

La poarta viei a fost însă întâmpinat cu puşca de către un paznic, anume Mihai Urâtu.

Faptul a dat de bănuit d-lui Gratz, care a smuls imediat arma din mâna omului de serviciu.

Pătrunzând în casă, a văzut pe podea urme de sânge. Servitorul i-a răspuns că sângele provine dela nişte păsări tăiate.

Neputându-şi găsi fiul, părinţele a început să întrebe pe vecini. Intre timp paznicul a reuşit să dispară.

Au fost anunţaţi jandarmii, care au lămurit faptul, stabilind că e vorba de o crimă. D. Gratz s'a întors la Iaşi, de unde împreună cu fratele d-sale, d. Solomon Gratz a plecat la locul crimei.

Cadavrul lui George Gratz a fost găsit într'o cămară dosnică. Desbrăcat complect de haine, trupul prezintă urmele a numeroase lovituri de cuţit, mai ales în spate şi la ceafă.

Cadavrul a rămas pe locul unde a fost găsit, până la sosirea reprezentanţilor parchetului.

Cum s'a comis crima

Din primele cercetări ale jandarmilor rezultă că tânărul Gratz a fost ucis într'o odaie a conacului, după care a fost transportat în cămară.

Crima a fost săvârşită de către oamenii de serviciu ai viei, anume Mihai Urâtu, un anume Ştefan şi un rus angajat de curând.

Mobilul Crimei

Odaia unde s'a comis asasinatul, a fost găsită într'o complectă dezordine.

Podeaua este pătată cu sânge, iar lucrurile sunt răvăşite.

Se pare că mobilul crimei nu poate fi nici jaful nici răzbunarea.

George Gratz n'a luat cu sine bani; deci nu poate fi vorba de furt.

Nici ipoteza răzbunării nu se poate pune, deoarece George Gratz se purta foarte bine cu servitorii. Se presupune deaceea că asasinii, fiind în stare de ebrietate, au comis crima. Sînt semne că tînărul Gratz l-a găsit pe oamenii de serviciu în plin chef.

A urmat probabil un schimb de cuvinte şi apoi cheflii au comis crima.

După ce ucigaşii au ascuns cadavrul, doi din ei au dispărut.

Durerea unei familii

George Gratz, de 30 ani, era singura mângâiere a bătrânilor săi părinţi. Din cinci copii, dintre care patru fete şi un băiat, el rămăsese singur în viaţă.

George Gratz era absolventul şcoalei comerciale din Iaşi şi îngrija cu deosebit devotament gospodăria părintească.

El era în perspectivă de a se logodi cu o tânără domnişoară din Iaşi. Chiar alaltăseară familiile fetei şi a lui George Gratz, au fixat data logodnei, care urma să aibă loc în cursul săptămânii viitoare.

Precum se vede însă fatalitatea crudă a vrut altfel.

Al. Nestor

Serbătorirea d-lui Iancu Botez

Astăzi (Sf. Ioan) fiind ziua onomastică a d-lui prof. Ioan Botez, preşedintele Camerii de Comerţ şi senator, a avut loc la Sfatul Negustoresc serbătorirea d-sale.

A fost o agapă colegială la care au participat membrii Camerii de Comerţ şi prietenii d-lui Botez.

D-nii Brenner, V. I. Radu, Brauchfeld, Willy Goldştein, Ilie Mendelsohn, S. Moscovici, Smilovici, Fred Şaraga, Leopold Şpigler, Leon Reischer, etc. au elogiat activitatea d-lui Botez, făcându-i urări.

Tuturor le-a răspuns serbătoritul mulţumind vorbitorilor pentru omagiile aduse şi d-lor Chiveş, Rechler, Blau şi Arsenie, pentru organizarea serbătoririi d-sale.

Rep.

x **„Crema Miraculoasă"** distruge petele de pe obraz, albeşte şi catifelează pielea, dându-i o fineţă deosebită şi un parfum delicios. Depozit: Farmacia Dr. Rătianu, Str. Cuza Vodă 48. Se trimite contra ramburs ori unde s'ar cere.

INFORMAŢIUNI

x *I-a fugit nevasta* — Locuitorul Const. Meric din comuna Păuşeşti a reclamat parchetului că nevasta lui Maria Meric a dispărut acum câteva zile de acasă, luând cu dânsa toate lucrurile de preţ.

Locuitorul arată că vina în această părăsire o are soacra lui, Catinca Aniuşca, şi cere parchetului să ie'e măsuri atât împotriva ei cât şi a soţiei sale.

x Parchetu a dresat actele de trimitere în judecată pentru u trai, a d-lui Neculai Popescu din str. Dancu 2 acuzat că a u'tragiat şi lovit pe gardianul public Gh. Alve escu din aceiaş stradă.

ASTĂ SEARĂ
mult aşteptata
SERATĂ DANSANTĂ
organizată de „CERCUL STUDENŢILOR EVREI DIN IAŞI" în saloanele şcolei „STEAUA".

x *Agresiuni.*—D. Dumitru Taruş din str. Melodiei No. 29 a reclamat parchetului că a fost maltratat de vecinul său Marin Stanciu. El a cerut să fie examinat de medicul legist.

Cu o reclamaţie identică s'a prezentat d. Ilie Miroslanschi din str. I. C. Brătianu funcţionar la spitalul Sf. Spiridon. El a fost bătut de brutarul Ion Apostol care l-ar fi lovit la un ochi, lăsându-l infirm.

DE INCHIRIAT libere imediat trei prăvălii mari, total sau în parte fost firma „Rata" — două camere fost restaurant-cafenea cu una odae şi bucătărie (la cerere se poate face reparaţie necesară) — două camere la subsol — una cameră mobilată adresaţi:
Proprietara ANETA TIŞLER
Etaj Str. Mărzescu 36

DE INCHIRIAT o Magazie de zid pentru automobil, mobile, în Str. Sf. Sava No. 16.

Quadrat Riga
Vechea fabrică de mezeluri
LEIBOVICI
Str. V. Lupu 98
Aduce la cunoştinţa onoratei sale clientele că în vederea Sf. Sărbători a aprovizionat cele două sucursale, din Piaţa Halei şi Piaţa Sf. Spiridon cu un mare depozit de mezeluri foarte fine şi proaspete.
Incercaţi şi vă veţi convinge

Doctor A. DASCAL
BOLI INTERNE
VENERICE ŞI SIFILIS
Tratament radical al Blenoragie acute şi cronice; al sifilisului în toate perioadele boalei.
Băi de lumină, Diatermie
Cons.: 8-10 a.m. şi 2-9 seara
Iaşi, str. Cuza Vodă No. 42
vis-à-vis de Camera de Comerţ

DOCTOR
SOLO SCHREIFEL
Boli interne, Boli de piele venerice-syfilis
Raze Ultra-Violete, Diathermie
Analize de singe
Consultaţii 8—11 ; 2—9
Dumineca, numai dimineaţa
str. Anastasie Panu No. 70
(vis-a-vis de Palatul Ad-tiv)

INFORMAŢIUNI

x Eforia Spitalului Sft. Spiridon a luat măsura să exploateze în regie unele din pădurile casei Sft. Spiridon.

Aceasta, din cauză că la licitaţiile făcute nu s'au prezintat licitatori. Şi spre a nu se încerca noi pierderi, s'a recurs la această măsură tranzitorie, a exploatărei în regie.

x O altă sinagogă ieşană a fost jefuită recent. Este vorba de sinagoga din str. Brăteanu, unde prin spargerea unui geam, hoţii au pătruns în interior şi au furat cutia milelor.

x Unele ziare relatează că ministerul de finanţe a dispus percepera impozitului statistic de 1 la sută pe imobile, pe tot anul trecut, deşi s'a stabilit prin lege aplicarea acestui impozit dela data 1 Octombre 1932.

x *Procesul unui preot.*— Pentru Joi 12 crt. a fost fixat procesul părintelui Vuescu, dela biserica Sf. Andrei, trimes în judecată subt acuzaţia că ar fi refuzat să predeie icoana Sf. Mina.

Părintele Vuescu va fi apărat de cîţiva distinşi preoţi ieşeni.

BOBOTEAZA LA BUCUREŞTI

In Capitală, Boboteaza s'a serbat în prezenţa M. S. Regelui, a Voevodului Mihai şi a Patriarhului Miron. Solemnitatea s'a desfăşurat pe cheiul Dimboviţei. Conform tradiţiei, Patriarhul a aruncat crucea în apă, pe care a scos-o un credincios.

In clişeu: momentul cînd a fost scoasă crucea din apa Dîmboviţei.

Ştiri poliţieneşti

S'a încercat furtul unui automobil în cartierul Păcurari

O îndrăzneaţă spargere s'a încercat în cartierul Păcurari.

Intorcându-se acasă astă noapte d. cpt. Damian din str. Cişmeaua Păcurari No. 1, a zărit doi indivizi care spărgeau garajul, cu scopul de a fura automobilul.

Simţindu-se surprinşi, hoţii au încercat să fugă. Unul din ei anume Antoniu Vasile din Piatra Neamţ, a putut fi prins. Celălalt a izbutit să dispară.

Ulterior au mai fost arestaţi indivizii: Roncicov Agapi din Ungheni şi Verdilenschi din Bălţ, bănuiţi a fi complici.

D. Gane şeful circ. I-a, a început cercetări.

*

Furturi. — Pungaşii au găsit un nou teren de lucru; cinematografele.

Astfel la cinematograful Trianon, în timpul spectacolului s'a furat un palton de valoare, d-nei Zenovia V. Brutu din str. Trancu No. 9.

Tot în acelaş cinematograf, d. Savu Opriţi din str. Mărzescu No. 2, a surprins cu mâna în buzunar pe Nusem Natan din strada Crucei No. 19, şi l-a înaintat poliţiei.

— Poliţia cercetează pe Frosa Ambrozie din str. Gării, acuzată de furt.

— Un furt de obiecte casnice s'a comis la d-na Cuna Rubin Abiş din str. Apedue No. 4.

Escrocherie.—La casa de bani a berăriei „Bragadiru" s'a constatat că cineva a introdus fise false.

Punându-se la pândă, d. Sănică Cojocaru, a observat că băiatul Ion Marinescu, piccolo la acea berărie, falsifică nişte fise şi le dădea drept bune. Tânărul escroc a fost arestat.

Urmărire cu revolverul. — Gardianul public de pe malul Bahluiului a zărit astă noapte doi indivizi suspecţi.

Somându-i să stea, necunoscuţii au luat-o la fugă. Poliţistul, pornind în urma lor, trăgea focuri de revolver. După o goană de câteva minute, unul din ei, Frunză Vasile zis Pulca, din Calea Călăraşi 18, a putut fi arestat. Celălalt Iosca C. din acelaş stradă, a izbutit să dispară.

Rep.

INFORMAŢIUNI

x **Examenele universitare.**— Inscrierile pentru examenele din sesiunea Ianuar, la Facultatea de Drept, se primesc între 10 şi 20 Ianuar inclusiv. Examenele se ţin între 25 Ianuar şi 10 Februar (în care timp, cursurile nu vor fi suspendate).

x *Comerciant condamnat.*— Comerciantul Leib Herş din Comăneşti (Bacău) a achiziţionat mărfuri pe credit, şi apoi a încetat plăţile. Tribunalul Bacău l-a condamnat la 1 an închisoare, pentru faliment fraudulos. Comerciantul a făcut apel la Curtea din Iaşi.

x **In vederea organizării întrunirei de mâine, libe-alii-deorgişti au avut ori consfătuiri în toate sectoarele din oraş şi judeţ.**

Apogeul petrecerilor de iarnă

„Tămbălăul dansant"

Desigur că cea mai plăcută surpriză a anului va fi „Tămbălăul Dansant" organizat de un grup de ziarişti ieşeni.

Şi pentru a nu se dezminţi această afirmaţie, se fac pregătiri care vor întrece orice aşteptare.

Săli spaţioase (în care până în acest an n'au avut loc asemenea manifestări), vor fi montate într'un stil cu totul original de doi pictori decoratori ieşeni, sub supravegherea unui cunoscut director de scenă.

In afară de acestea, se pregătesc jocuri cu totul inedite pentru ieşeni, şi care au format cele mai frumoase surprize ale marilor carnavaluri din străinătate.

In plus, splendida revistă *„O nevastă şi un yo-yo"* de *I. Berg* va descreţi frunţile tuturor ieşenilor, inveselind pe participanţi.

Scketchul cuprinde melodii din cele mai recente schlagăre germane, care rulează acum pe ecranele tu uror cinematografelor europene.

„Cântăreaţa mascată" va constitui deasemenea o revelaţie a „Tămbălăului dansant". Clou-ul petrecerei va fi alegerea „Miss" Blondinei şi Brunetei.

In general, ieşenii vor petrece în acea noapte, ca în basme.

*

Biletele se vând prin comisiunii la administraţia ziarului „Opinia", şi la Agenţia „Braşcu".

x **Vacanţa juridică se încheie în ziua de 9 cor. Incepând de Luni justiţia civilă şi militară îşi reia activitatea.**

pentru BALURI şi SERATE
SUNTEŢI TOTDEAUNA SIGURA DE SUCCES, DOAMNĂ, DACA PURTAŢI TOALETE CONFECŢIONATE DIN
MATASURILE
Gallia
SUCURSALA IAŞI
STR. CUZA-VODA No. 83

HERNIE
Suferinzii de hernie vor avea ocaz a să poarte renumitul, BANDAJ BARRERE PARIS fără resort metalic şi fără pelotă.
Specialistul bandajelor Barrére soseşte pentru o zi la Iaşi Vineri 12 Ianuarie 1933 şi va aplica bandajele la firma
W. FISCHER S-ri, Optician, Str. Lăpuşneanu No. 30
Asemenea soseşte cu un transport de Centuri, abdominale şi cu renumitul Brâul lui Iov special pentru dureri de rinichi şi mijloc.
Cereti Catalogul gratis.

Azi şi mâine la CINEMA GHELTZER
Cei Trei Muşchetari
de DUMAS cu DOUGLAS FAIRBANKS. Operă complectă 22 Episoade 11 acte mari şi
REGINA MODEI Tragi-Comedie cu Chaplin în 7 acte

DOCTOR
L. JACOBY
Specializat la Paris
BOLI de COPII şi SUGARI
Boli Interne
Consult.: 3-7 p. m.
Str. Ştefan cel Mare 29

DOCTOR
I. Schwartzman
Fost asistent al clinicei din Paris
Boli interne şi de copii
Specializat în boli de inimă plămâni şi rinichi
Diagnosticul afecţiunilor de inimă cu aparatul Electro-cardiograf.
Tratamentul tuberculozei pulmonare cu pneumothorax artificial.
Injecţiile sclerozante la varice.
Consultă zilnic intre 11-1 şi 4-7 d. a.
Strada Căpitan Păun 10. Telefon 11

Dr. D. Hornştein
MEDIC DE SPITAL
Specializat la Viena în Boli şi Operaţiuni
de Nas, Gât şi Urechi
Iaşi, str. Gh. Mârzescu 4.
(colţ cu Str. Brătianu)
Cons: 3—6

DOCTOR
Albert Aberman
Consultă zilnic dela 8 — 11 a. m. 3—7 p. m.
Boli interne şi de Copii
Venerice
Strada Eternităţei 88, colţ cu Str. Cucu

DOCTOR
M. MATASARU
Specializat la Paris—fost asistent de spital la Paris
Boli interne:
INIMA, PLĂMÂNI
şi tratamentul tuberculozei pulmonare cu Pneumatorax artificial
Str. Mărzescu 16 (parter)
Cons. 9—10 a. m. şi 3—6 p.m.

DOCTOR
Corneliu Stoian
Genito - urinare, sifilis, venerice
Consultaţii 4—7
strada I. C. Brătianu No. 58

DOCTORUL
R. DAMSKER
str. Ghica-Vodă No. 44-46
consultă zilnic
MEDICINA INTERNA
SIFILIS şi
GENITO-URINARE
Diathermie şi băi de lumină
intre orele 8-11 a. m. şi 3-7 p. m.

Cel mai nou antinevralgic
„Pirofen Werner"
Se recomandă în:
Migrene, nevralgii, dureri de cap, de dinţi, reumatice, nevralgii intercostale, etc.
Aprobate de Cons. Sanitar Superior cu No. 42432 din 2 Iulie 1932.
De vânzare la Farmacia WERNER Iaşi.

ULTIMA ORĂ

IZBUCNEȘTE CRIZA DE GUVERN

IMPRESIONANTA AUDIENȚA LA REGE - D. MIHALACHE DEMISIONEAZA

Bucureşti 7.— Agitaţiunea politică a culminat pe ziua de ieri. Guvernul examinase Joi chestiunea Genevei şi convenise ca astăzi Sâmbătă d. Lugoşanu să plece din nou în străinătate. Ieri, însă, lucrurile s'au schimbat brusc.

D. Mihalac e la Palat

Ieri după amiază la ora 3 şi un sfert, d. Maniu şi alţi miniştrii se duseseră în gară să salute pe Rege, care trebuia să plece la Sinaia.

Insă Regele îşi amânase plecare, fiindcă d. Mihalache ceruse o audienţă urgentă.

*

D. Mihalache se prezintase şi Joi Suveranului pentru a lămuri următoarea chestiune:

D. general Dumitrescu, comandantul jandarmeriei, a dat un ordin de zi in care spune că s'a ingrijit de organizare mai bună a jandarmeriei, însă a găsit împotrivire la ministerul de interne.

Pe de altă parte, d colonel Gabriel Marinescu, prefectul Bucureştilor, a dat o circulară in care spune că numai printr'un decret al M. S. Regelui ar putea fi înlocuit din funcţiunea pe care o ocupă.

*

D. Mihalache a comunicat Suveranului că actele de mai sus, ale celor doi militari, sânt jignitoare pentru guvern ; şi în consecinţă cere îndepărtarea lor din funcţiune.

Regele a arătat că faptul nu trebue privit într'un sens ostil guvernului; şi a rugat pe d. Mihalache să se mai gândească.

D. Mihalache demisionează

Ieri, Regele a primit din nou pe ministrul de interne, la ora 3 şi jum. p. m. Audienţa a durat un ceas.

D. Mihalache a comunicat că, după o chibzuinţă de 24 ceasuri, a rămas la acelaş punct de vedere, şi cere înlocuirea d-lor general Dumitrescu şi colonel Marinescu.

Regele a declarat că are încredere în guvern. In ce priveşte înlocuirea celor doi militari,—va examina cazul.

D. Mihalache a ripostat că-şi pune demisia la dispoziţia Suveranului.

*

Dela Palat, d. Mihalache s'a dus la d. Maniu. Apoi la ora 5 şi jum. [illegible] dus la gară şi au salutat pe Rege care a plecat la Sinaia.

Consiliul de Miniştri

La ora 6 p. m. s'a ţinut un consiliu de miniştri sub preşedenţia d-lui Maniu.

Semnificativ este că d. Mihalache n'a participat, ci a părăsit Capitala, ducîndu-se la Dobreşti.

N'a participat nici d. Madgearu.

Consiliul a discutat situaţa nou creată, şi se afirmă că d. Maniu s'a declarat solidar cu d. Mihalache.

Plecarea d-lui Lugoşanu în străinătate, a fost amînată.

*

In cercurile politice se vorbeşte că guvernul e hotărât să se retragă. Situaţia se va lămuri până Luni, — termen până când guvernul va şti dacă cererile formulate de d. Mihalache vor fi primite în întregime.

D-l G. Crişan, ministrul Ardealului, a plecat aseară la Sinaia.

Chemarea d-lui Titulescu

S'a expediat d-lui Titulescu o telegramă, fiind invitat să se înapoeze imediat în ţară. Ministrul de externe a răspuns că pleacă deindată şi că Luni dimineaţă va fi în Bucureşti, când se va prezinta în audienţă Regelui.

Deasemenea a fost chemat telegrafic dela Viena, d. Mihai Popovici, ministrul justiţiei.

ORA 3

Consfătuirile ministeriale de astăzi

Luni, ziua decizivă

Buc. 7.—Ziarul „Lupta", semi-oficiosul guvernului, consideră circulara d-lui general Marinescu cu un tapt într'adevăr surprinzător. O asemenea circulară nu putea fi dată de prefectul de poliţie, ci de ministerul de interne.

In continuare, ziarul „Lupta" arată că în aceste momente, când se conduc tratative importante cu Geneva şi creditorii străini, o criză de guvern ar avea consecinţi grave pentru ţară.

*

Astăzi dimineaţă, la locuinţa d-lui Maniu, au avut loc mai multe consfătuiri între miniştri. A lipsit d. Mihalache, care a plecat la Topoloveni, pentru a-şi serba ziua onomastică.

D. general Samsonovici, ministrul armatei, l-a vizitat şi d-sa pe d. Maniu. Pentru mâne seara a fost convocat biroul executiv al partidului naţional-ţărănesc.

Ziua decizivă va fi Luni, când sosesc la Bucureşti d-nii Titulescu şi Mihai Popovici şi când va avea loc un hotărâtor consiliu de miniştri.

ARESTAREA
UNUI INDRĂZNEŢ SPĂRGĂTOR

El a furat bijuterii de valoare

Poliţia a isbutit să aresteze pe vestitul spărgător Cascal, urmărit de aproape un an pentru diferite deliote.

Cercetat la poliţie, s'a constatat că acest individ este autorul a zeci de spargeri şi furturi comise în Iaşi. Până la ora 2 p. m., d. Gasparovici, şeful poliţiei judiciare, a făcut reconstituirea a numeroase furturi.

La locuinţa lui Cascal din str. Nicolina No. 44 s'a găsit un depozit de bijuterii de mare valoare.

Bijuteriile erau ingropate în pământ.

x **Publicaţiuni pentru „Monitorul Oficial" se primesc la administraţia ziarului „Opinia".**

Neregulile dela manutanţa Cernăuţi

în judecata Consiliului de Război din Iaşi

Un proces interesant se va judeca în curând la Consiliul de război din localitate. Iată despre ce este vorba:

Făcându-se verificarea registrelor la manutanţa Cernăuţi, cu prilejul unei halte la Iaşi a d-lui căpitan Cremenciuc, şeful manutanţei, — s'a putut constata de către organele de control, lipsa unei sume de bani pe care şeful manutanţei n'a putut'o justifica. Anchetând cazul, organele superioare au conchis la complicitatea căpitanului Magala contabilul manutanţei, şi a plutonierilor Sia şi Jahak.

Dar faptul nu se opreşte aici. In timpul în care şeful intendenţei diviziei a 8-a ancheta neregulile constatate din verificarea registrelor, conducătorii unităţilor i-au atras atenţia că de mai multă vreme manutanţa furniza trupei o pâine de calitate inferioară, menţionând că conducătorii manutanţei schimbau făina pe care o primesc de la furnizori.

Cazul a ajuns la Consiliul de război. După cercetările făcute de d. maior Corneliu Rudeanu de la instrucţia militară din localitate, Consiliul de război a fixat termen de judecată.

Procesul se va judeca în ziua de 12 Ianuarie.

D. Zelea

Alimente în loc de salarii!

Cum sînt plătiţi şi speculaţi învăţătorii

Budapesta 7. — La congresul anual al Asociaţiei învăţătorilor unguri, care a avut loc la Budapesta, interesantă a fost cuvântarea ţinută de Ministrul Instrucţiunii Publice, d. Homan, care s'a referit la situaţia nembucurătoare a învăţătorimii ungare. Homan a promis între altele că se va strădui pentru găsirea de posturi noilor forţe învăţătoreşti şi pentru îmbunătăţirea situaţiei materiale a învăţătorilor.

Comunele ungare achită salariul învăţătorilor în cea mai mare [illegible] Ministrul a anunţat că va îmbunătăţi calcularea cursului cerealelor în favoarea învăţătorilor. Prin achitarea în natură, învăţătorimea are în prezent mari pierderi. Un chintal de grâu este socotit 19 pengoe, în timp ce pe piaţa liberă el poate fi cumpărat cu 9 pengoe şi chiar mai eftin. Ministrul Homan a subliniat că este conştient de a e s'ă nedreptate ce s'a făcut învăţătorilor şi că va prepăti o trecere treptată la achitarea salariilor în numerar, în limitele posibilităţilor financiare.

(Ceps)

DISCUŢIUNILE FEBRILE
IN JURUL TRATATIVELOR cu GENEVA

Buc 7 — Am relatat că d-l Lugoşanu a fost primit în audienţă de Suveran, căruia i-a făcut o expunere asupra tratativelor cu Geneva şi cu creditorii străini.

Din cercurile oficiale se precizează că guvernul doreşte concursul Genevei din următoarele motive:

1) experţii Ligii Naţiunilor, constatând ordinea şi buna credinţă din administraţie, vor risipi atmosfera defavorabilă ce s'a făcut în străinătate ţarii noastre.

2) prin concursul Genevei, se va putea face o economie de patru miliarde lei din budget la capitolul datoriei publice, prin eşalonarea plăţii amortismentului şi prin recalcularea dobânzilor.

D. l. Lugoşanu va pleca din nou la Geneva, unde la 9 Ianuar se întruneşte comitetul financiar, spre a continua tratativele.

Cum se va revizui situaţia funcţionarilor publici

Verificarea numirilor şi avansărilor

Comisiunea specială întrunită la ministerul comunicaţiilor pentru revizuirea situaţiei funcţionarilor publici, a stabilit următoarele:

In cazul când există dubiu asupra unei numiri sau avansări, dubiul să rămână în favoarea funcţionarului.

Lipsa cetăţeniei constitue o ilegalitate.

La numirea unui funcţionar bărbat, se cere să fie satisfăcut legea recrutării. Prin satisfacerea acestei legi se înţelege că cei în cauză să se fi prezentat la timp in faţa comisiei de recrutare, indiferent dacă a fost încorporat sau nu.

Dacă funcţionarul a fost minor la numire, dar a devenit major, e considerat ca legal numit.

Dacă la numire funcţionarul nu avea studiile impuse de statut, dar şi le-a completat în urmă, numirea e legală.

Pentru toate diplomele de studii, cari vor prezenta oare care îndoială, se va interveni la ministerul de instrucţie să răspundă dacă ele sunt echivalente sau autentice, şi numai în caz afirmativ, cel numit pe baza acestor diplome va fi considerat cu numirea legală.

S'a discutat apoi îndelung situaţia dactilografelor şi s'a hotărât, să li se ceară aceleaşi studii impuse de statut celorlalţi slujbaşi. Deci acelea cari nu au studiile necesare, vor fi considerate ca ilegal numite.

Funcţionarii, cari la numire sau avans sare urmau să dea vre-un examen, şi nu l-au dat, urmează să fie chemaţi la examen.

Nu se mai ia în consideraţie dacă numirile sau înaintările s'au făcut după tablourile întocmite la fiecare minister.

Lipsa studiilor la avansare atrage după sine retrogradarea funcţionarului în postul la care îi dă drept titlul ocupat are.

Avansările fără vechime se vor rectifica, în sensul că funcţionarul va împlini în gradul în care e, anii necesari ceruţi de statut spre a putea fi avansat.

*

Aceste măsuri însă rămân să fie aprobate sau modificate de comisia interministerială, care va da o decizie definitivă.

x **„Chino-vinul Dr. Rătianu, cu China, Kola, Coca, Genţiană şi Glicerofosfat de Calciu întăreşte organismul dându-i vigoare. Se recomandă cu mare succes convalescenţilor şi anemicilor.**

Depozit: FarmaciaDr. Rătianu str. Cuza-Vodă 48.

x *Incercare de sinucidere.*—Un anume D. Ianovici (originar din Botoşani), în urma unei neînţelegeri cu prietena lui, d-na Zenobia Obeliniuc din şos. Mosa de foc 36, a încercat să se sinucidă, înghiţind esenţă de oţet cu chinină. La spital i s'au făcut spălături stomacale şi e în afară de orice primejdie.

Misterul unei sinucideri

Apariţia unui tânăr pe care lumea îl credea mort

Galaţi 7.—Am relatat acum câtva timp sinuciderea funcţionarului Richard Simenski din str. Transilvaniei 1.

In ziua de 5 Decembre s'a anunţat că tânărul Simenski dela fabrica „Ancora" din Galaţi, s'a aruncat în Dunăre de pe vaporul „Principele Mircea", în drum spre Brăila. Câţiva pasageri au observat faptul şi au dat alarma.

Vaporul a fost oprit şi s'a lansat o barcă de salvare.

Dar nu s'a putut pescui decât pălăria şi portofelul tânărului.

Cercetările au dus la concluzia că gestul funest se datoreşte unor fraude pe care Simenscki le săvârşise în dauna fabricei de nasturi „Ancora".

Zilele acestea însă cazul a luat o turnură neaşteptată.

Se afirmă că un amic al pretinsului sinucigaş, a primit dela acesta o scrisoare, expediată recent din Brăila.

Rămâne să se vadă dacă la mijloc nu este vorba de o farsă. Dar pe de altă parte se afirmă că familia lui Simenski ar fi intervenit la direcţia fabricei ca să-i erte de greşelile comise şi să-i reprimească în slujbă.

Urmează ca autorităţile să stabilească adevărul în această misterioasă afacere.

Doliul american

Moartea lui Coolidge

O telegramă din New York a anunţat moartea subită, în etate de 61 ani, a lui *Calvin Coolidge* fostul preşedinte al State.or-Unite,

Calvin Coolidge

Coolidge a condus destinele Americei imediat înainte de d. Hoover, şi a fost o personalitate valoroasă care a tras mult în cumpăna politicei mondiale.

A APĂRUT

Trenul Fantomă

de MIHAIL SADOVEANU

Cel mai interesant roman scris în ultimul timp de marele nostru scriitor.

De vânzare la chioşcuri de ziare cât şi la depozitul de ziare S. Peritz Str. Unirei 9 Iasi.

INFORMAŢIUNI

x **Cu toată scumpirea excesivă a mărfurilor, din cauza noilor taxe intrate în vigoare la 1 Ianuarie 1933 la Fraţii Pogor se respectă vechea parolă:**

Mărfuri superioare cu preţuri efiine

x **Astăzi după amiază se face la Bucium autopsia cadavrului tânărului Georpe Gratz, de către d-na dr. Ropală, medicul legist al parchetului, în prezenţa d-lui procuror Cuza.**

x **Intrunire georgistă.**- Mâne dimineaţă are loc la „Sidoli" întrunirea publică convocată de partidul liberal-georgist,—pe care georgiştii o privesc ca începutul campaniei de răsturnare a guvernului.

In prealabil, se va ţine la club o şedinţă a comitetului executiv, prezidată de d. Gh. Bratianu.

Va urma intrunirea la care vor lua cuvântul fruntaşi din ţară.

Va avea loc apoi un banchet la „Bragadiru"; iar la ora 6 p. m. un ceai la locuinţa d-lui C. Toma, deputat.

x *Dinţii albi şi frumoşi moşteniţi dela părinţi* se pot menţine prin întrebuinţarea regulată a cunoscutei pastă de dinţi Chlorodont, până la etatea cea mai înaintată. Incercarea convinge

x Nout ţi din *„Geliben Ullstein Bücher"* cu lei 36 găsiţi în permanenţă la *„Cartea Românească"*.

x **La lenevirea şi umflarea stomacului, surplus de acid gastric, dureri de cap, iritaţii, nelinişte, indispoziţie generală, oboseală, apa naturală purgativă FRANZ IOSEF, curăţă resturile digestiei rămase în stomac şi intestin, prevenind astfel în cele mai multe cazuri ivirea unei apendicite. Cei mai renumiţi medici ai secolului nostru, au prescris cu mult succes la bărbaţi, femei şi copii, apa FRANZ IOSEF. Se găseşte în farmacii şi drogherii.**

Depurativul „Salparil"

Este cel mai bun depurativ al sângelui stricat.

Esenţă vegetală compusă din sucurile unor plante depurative şi stimulante. Se întrebuinţează cu mare succes în bolile cunoscute sub numele de: **gută; reumatism cronic; boli de piele, eczeme, furunculi, mâncărime şi erupţiunea pielei;** la copii **scrofuloşi, debili, limfatici** etc. şi în radere purificare a sângelui. Flaconul este însoţit de prospect

Depozit General Farmacia Curţei Regale

Fraţii Dr. Konya succesor Dr. E. Grozea Iaşi.

Unde nu se află, se trimite cu mandat prin poştă.

Becuri ELECTRICE garantate

Toate voltagele mărcile TUNGSRAM, PHILIPS, WOLFSRAM, OSRAM etc.

Cumpăraţi cu preţurile fabricei la Depozitul General

Zaharia Weiss, Piaţa Unirei

Compania Internaţională de Wagons-Lits, şi a Marelor Exprese Europene,

Agenţia Iaşi — Piaţa Unirei,

îşi începe activitatea turistică pe anul 1933, **cu două mari şi interesante excursiuni**

Prima la ***Viena*** — Semering — şi Innsbruck la data de 4 Februarie şi

a doua în ***Palestina***, cu vizitarea oraşelor Jerusulem, Tiberiade, Tel-Aviv, Haifa la 11 Martie.

Locurile fiind strict limitate, inscrierile urmează a se face din timp.

Pentru informaţiuni şi inscrieri la

Agenţia Wagons-Lits Iaşi

ANUL XXIX No. 7713 — 3 LEI EXEMPLARUL — MARȚI 10 IANUARIE 1933

ABONAMENTE
Lei 1000 . . . pe un an
IAȘI — STR. LĂPUȘNEANU 37

OPINIA

ZIAR POLITIC COTIDIAN

ANUNCIURI
se primesc la toate
AGENȚIILE DE PUBLICITATE
și la
ADMINISTRAȚIA ZIARULUI
Iași. — Strada Lăpușneanu 37

Telefoane: Redacția 391, Administrația 394, Serviciul de noapte 367

BIBLIOTECA UNIVERSITĂȚII

Biblioteca Universității Loco

ACTUALITĂȚI POLITICE

CRIZA DE GUVERN

Accesul acut de criză politică, în care ne aflăm, are părți nelămurite.

D. Mihalache, în calitate de ministru de interne, a luat atitudine categorică împotriva unor subalterni (comandantul jandarmeriei și prefectul Bucureștiului) care comit gesturi de independență, jignitoare pentru guvern. Și d. Mihalache a pus Suveranului alternativa: sau ministrul, sau subalternii.

Se iscă acum întrebarea: d. Mihalache pune numai o chestiune de prestigiu personal, sau lucrează în acord cu d. Maniu, pentru rezolvirea chestiunii mai vechi, a „funcționării regimului constituțional"?

Adică, a găsit guvernul momentul oportun de a pune mâna, în întregime și efectiv, pe toate firele de guvernământ și a îndepărta pe unii militari din funcțiunile superioare?

Dacă la acest lucru s'ar rezuma problema, atunci criza de guvern va depinde de felul cum Regele va primi cererile formulate de d. Mihalache.

Mai există, însă, o explicație posibilă.

*

Unele cercuri cred că guvernul vrea să se retragă, din pricina inextricabilelor dificultăți financiare, în legătură cu tratativele dela Geneva.

D. Maniu ezită să accepte controlul umilitor al străinătății (și în orce caz există neînțelegeri mari în sinul cabinetului, pe această chestiune). Deasemenea, guvernul nu îndrăznește să alcătuiască noul buget sistem Madgearu (conform sugestiilor Genevei), cu reduceri distrugătoare și cu sacrificarea sălbatecă a funcționărimei.

Și dacă preferă să se retragă, guvernul caută numai un pretext (cum ar fi acesta cu militarii)

În versiunea din urmă, criza de guvern ar fi neînlăturabilă.

*

Ne vom lămuri foarte curând asupra realității. Iar partea complecxă a problemei va fi mereu aceiaș: succesiunea. E o parte — mai ales astăzi — deosebit de însemnată pentru țară; și poate fi plină de dificultăți pentru Coroană, dacă s'ar depăși situațiile normale și practica constituțională.

X.

Omul își poate vinde sângele?

Un proces interesant la Viena

Un proces deosebit de interesant se va judeca la Viena. Iată faptele:

Acum câtva timp clinica Eiselsberg a plătit doi oameni, pentru a oferi cantitatea de sânge necesară unei transfuzioni. După operație, cele două persoane, extrem de slăbite, au căzut într'un leșin profund și cu mare greutate s'a putut evita un desnodământ fatal.

Parchetul de Viena s'a sesizat însă din oficiu de acest caz și a dat în judecată atât pe cele două persoane care au oferit sânge, cât și pe conducătorul clinicei care a fost cumpărătorul. Se va pune la proces o chestiune nedesbătută încă până acum, anume dacă omul are dreptul să-și vândă sângele. Au fost citați, pentru a-și expune părerile, cei mai renumiți medici și juriști din Austria. Sentința este așteptată cu mult interes.

Datoriile externe

In noul raport întocmit de d. Auboin pentru Liga Națiunilor, d-sa recunoaște că sarcina datoriilor externe este împovorătoare pentru România.

Expertul tehnic crede însă că suspendarea amortismentului care va aduce lezaurului o economie de două și jum. miliarde lei, va contribui la întremarea noastră financiară.

Desființarea tramvaielor la Paris

Consiliul municipal din Paris a hotărât desființarea tramvaielor, pentru a se înlesni circulația pe străzi. Tramvaiele vor fi înlocuite prin autobuze cu etaje, pentru a înlesni cât mai mulți pasageri.

Deocamdată s'a decis ridicarea liniilor de tramvai de pe 32 parcursuri. Șinele vor fi trimise în orașe din provincie, unde se vor spori sau se vor introduce liniile de tramvai.

Totodată primăria Parisului a aprobat un credit de 53 milioane franci (340 milioane lei), pentru a se cumpăra 300 autobuze noui. Unele autobuze, de pe distanțe mai lungi, vor fi înzestrate și cu un mic bufet și cu aparate de radio. Așa că plimbările vor deveni foarte plăcute.

IDEI ȘI FAPTE

ANUL NOU POLITIC

Vacanța Crăciunului fiind pe terminate, anul nou politic își croiește drumul său nesigur și întortochiat, pe ruinele celui vechi; ca și anul social, economic și financiar deasemenea!

Dar, în ceiace privește viața politică românească, e cu totul improprie de fapt definiția de „vacanță".

Căci vacanța înseamnă odihnă binemeritată după zile de muncă; reculegere după zile de frământări productive și utile. Și dacă-i așa, care ar putea fi oare la noi rostul unei vacanțe politice? Un repauz forțat în domeniul abuzului, al mitei și al fraudei? (Să fim siguri că se operează în visteria obștească pe timpul vacanței, ca și în săptămânile de lucru).

Și totuși are și vacanța Crăciunului o parte bună: parlamentul nefuncționând, se întrerupe pentru un interval nefasta fabricare a zeci de legi noui.

*

Prognosticuri pentru anul politic 1933? Sunt imposibil de formulat, cele bune fiind excluse din capul locului, iar cele rele fiind extraordinar de numeroase și fantastic de încâlcite.

Vom avea poate o schimbare de regim. Poate nu. In caz afirmativ, un alt partid politic va conduce destinele poporului. E aproape indiferent care din cele 99 organisme vitale ale națiunii, căci toate sunt la fel.

Alegeri libere? Un guvern neutru? Respectarea voinței corpului electoral? Restabilirea tuturor drepturilor cetățenești? Nici să nu ne așteptăm la așa ceva.

Și să nutrim convingerea că lucrurile își vor urma mersul lor... firesc și normal, că și în anul de grație 1933, vom fi cârmuiți tot așa de strâmb ca și în cel precedent.

Judecata logică nu îndreptățește sub nici în chip prevestiri bune. Anul politic care vine va fi cu siguranță tot așa de dulce, tot așa de bogat în evenimente fericite ca și anul 1932.

Sub național-țărăniștii, ca și sub alte partide, poporul va avea parte de un regim reacționar, arbitrar și vicios.

L. L. BASARABEANU

ÎMPUȘCAREA UNUI ATENTATOR

La Mexico a fost executat atentatorul generalului Obregon, președintele Mexicului.

Cliseul reprezintă scena împușcării.

DIN TOATA LUMEA

Doi contrabandiști.—La Hamburg au fost arestați doi contrabandiști periculoși. Numele lor: Herick Mosser, german, 32 ani și Harry Link, american, 37 ani. Isprăvile lor săvârșite într'un chip puțin obișnuit, sînt relatate pe coloane întregi de ziarele germane.

Ambii contrabandiști s'au cunoscut la Hamburg, unde americanul venise în căutare de lucru. Intrucât însă n'au găsit nicio ocupație, au început să transporte clandestin bani și bijuterii peste graniță. Ei au operat cu atâta abilitate, încât timp de trei ani n'au putut fi descoperiți.

Herick Mosser, având un picior amputat în război, ascundea bancnotele și pietrele prețioase în proteză; iar Harry Link purta o perucă așa fel confecționată, încât subt ea se putea ascunde o sumă de peste un milion lei. Când au fost prinși, cei doi contrabandiști aveau (unul în piciorul de lemn și celălalt subt perucă) bani și diamante în valoare de 500.000 mărci, adecă 20 milioane lei.

*

Căsătorie prin telefon.—Un caz interesant este anunțat din New-York. Tânărul John Lewis, fiul unui industriaș bine situat, vorbind la telefon, s'a îndrăgostit de domnișoara dela poștă, fără s'o cunoască. Telefonista avea un glas atât de plăcut, atât de melodios, încât tânărul era profund tulburat.

De atunci John a căutat să aibă cât mai multe convorbiri cu Ishbell Green (fata dela poștă). Discuțiile sentimentale au evoluat până acum câteva zile, când tânărul i-a făcut prin telefon propunerea de căsătorie.

Ambii s'au întâlnit apoi, și cum niciunul n'a avut nimic de obiectat la prima cunoștință, nunta va avea loc în curând. Exact, ca într'un film de cinema!..

Liga contra fantomelor. — Se știe că englejii sînt foarte superstițioși. Astfel multă lume din Anglia crede în numere fatidice, în răzbunări oculte și mai ales în stafii.

Pentru a se înlătura aceste ereșuri, s'a înființat la Londra o ligă specială intitulată „Contra fantomelor".

E vorba de un grup de intelectuali: profesori, scriitori și artiști, care vor întreprinde o acțiune prin conferințe și publicațiuni împotriva superstițiilor absurde.

In fiecare oraș și târg din Anglia se vor organiza întruniri pe cartiere și se va explica poporului că nu trebuie să creadă în toate prostiile cu miracole și strigoi.

Rămâne de văzut însă, dacă această acțiune va avea succes, deoarece în genere superstiția se lasă greu învinsă.

*

O mâță celebră. — La New-Jersey a murit o „pisică celebră". E mâța care a trecut în zbor oceanul Atlantic, pentru prima dată în lume, în aeroplanul lui Lindbergh. Se știe că atunci marele aviator a luat cu sine pisica, susținând că animalul i-a adus totdeauna noroc în viață.

Zilele trecute mâța lui Lindbergh s'a îmbolnăvit și a murit. Ziarele americane îi publică fotografia și relatează tot felul de amănunte interesante. Parcă ar fi murit o mare celebritate!

Printre altele se anunță că pisica a lăsat și patru „moștenitori", dintre care doi au rămas în vila lui Lindbergh. Ceilalți doi mâțișori au fost cedați după multă stăruință unor prietini ai familiei, unde se bucură, ca și în casa pilotului, de o îngrijire ideală. Chiar și animalele trebuie să aibă noroc!..

SPICUIRI ȘI RECENZII
de *WRATISLAVIUS*

UN EROU MORAL AL TIMPULUI NOSTRU

TEOLOG; SCRIITOR; MUZICANT; ALINĂTOR DE DURERI ȘI MARE IUBITOR DE OAMENI

Ștefan Zweig: O ZI MEMORABILĂ
— Vizitând pe *Albert Schweizer* —

Cu prilejul sărbătorilor Crăciunului, marele scriitor *Ștefan Zweig* a făcut un dar impresionant lumi, care caută câtă-va clipe de desfătare sufletească, citindu'i gândurile cu-ate și cu atâta măestrie ticluite.

Profitând de faptul că *Albert Schweizer* — **Omul minune**, se află din nou pentru câte-va vreme în Europa, *Ștefan Zweig* s'a dus să-l viziteze, acum nu de mult, într'o zi de toamnă. Impresiile culese și publicate în suplimentul de Crăciun al cotidianului vienez „*N. F. Presse*", sunt cu rară măestrie redate și evocă admirabil atât pe omul perfect cât și opera acestuia — amândouă, exemplare unice în lume.

Dar cine este *Albert Schweizer*?

Se poate să se găsească încă oameni care să nu fi auzit de dânsul, dar pentru mulți evocarea numelui acestuia, are o puternică rezonanță. Una din cele mai multilaterale figuri ale istoriei universale, înzestrată cu talente excepționale și cu un suflet de neasemănată măreție.

Teolog și organist

Acum doi ani i s'a acordat lui Albert Schweizer premiul „*Goethe*" pentru literatură. Lumea protestantă admiră în el, pe unul din cei mai de frunte teologi, autorul valoroasei lucrări „*Mistica Apostolului Pavel*". Muzicanții au un deosebit respect pentru autorul celei mai mari și mai complexe monografii despre *Iohann Seb. Bach*.

Constructorii de orge îl consideră pe Schweizer, ca fiind cel mai de seamă cunoscător atât al *tuturor orgelor* din Europa, cât și a celor mai ascunse taine technice ale acestor instrumente; și iubitorii de muzică îl cinstesc ca fiind cel mai strălucit virtuos organist în viață, fiecare concert anunțat de *Albert Schweizer* constituind un mare eveniment muzical. Cu săptămâni înainte de ziua executării nu se mai găsește nici un loc disponibil.

Iubitorul de oameni

Pentru toată lumea însă, care mai are o licărire de idealism în suflet, el constitue un obiect de nețărmuită admirație în o cu totul altă direcție. Este vorba de *marele spital creat în inima Africei* de către Albert Schweizer; creat și condus de dânsul, prin mijloace băneștiproprii, adunând ban cu ban atât din concertele de orgă din Europa, cât și din venitul ce'l produc operele sale literare și muzicale.

Cât răsunet a găsit activitatea lui *Schweizer*, se poate deduce și din marele succes al volumului auto-biografic: „*Din viața și gândirea mea*" ajuns acum la a 25-a ediție.

„Viața aceasta merită în adevărat să fie subiectul unei biografii eroice", spune *Zweig*. Nu însă similară cu acea a vre-unui general sau soldat oare care, ci în sensul *eroizmului moral*, singurul pe care noi îl mai putem accepta și recunoaște astăzi și care înseamnă *jertfirea completă și nedogmatică* a persoanei pentru ideie, un eroizm, care găsește exponenți străluciți în *Gandhi* sau *Romain Rolland* de pildă, ca să vorbim de eroi contemporani, în viață încă.

Intre Germania și Franța

Albert Schweizer s'a născut într'un orășel din *Alsacia*, deci *între* două țări. Dar cu amândouă atât de strâns legat, încât o parte din operele sale—cele muzicale, le-a scos în franțuzește, și celelalte în nemțește.

Fiu de preot, născut în orășelul *Günsbach* (în care locuiește și acuma când vine în Europa) *Schweizer* studiază teologia și devine diacon în *Strasburg* la 1899. Doi ani mai târziu își susține docența cu un „*comentar al Evangheliei lui Ioan*", dar simultan—mai ales în lunile de vacanță studiază muzica cu bătrânul *Vidor* (azi încă în viață) amicul intim al lui *Richard Wagner*, *Cezar Frank* și *Bizet*. Așa că activitatea lui *Schweizer* se dedublează. Deoparte publică o „*Istorie a cercetărilor asupra lui Isus*", pe de alta dă la iveală monumentala operă despre *Iohann Seb. Bach*, până az de nici-o altă întrecută.

Virtuoz organist, el călătorește din târg în târg, nu numai pentru a da concerte, ci și pentru a descifra tainele tuturor instrumentelor vechi, unele exemplare fiind până azi unice în lume și descoperirile sau notările sale capătă și'n acest domeniu valoare epocală.

Apostolatul în Africa

Deodată însă la vârsta de treizeci de ani, ca rezultantă a profundei sale credințe, *Schweizer* ia o hotărâre irevocabilă, care pune lumea în uimire: să părăsească Europa, unde nu se simte destul de util și să se expatrieze în *Africa Equatorială*, pentru-ca acolo, să înființeze un spital, în care să aline durerile celor mai suferinzi dintre oameni, să vindece pe negrii sărmani secerați cu mile de boala somnului și alte epidemii tropicale.

Dar de ce tocmai în Africa? Nu este oare în Europa suferință destulă care cere alinare? Da, răspunde *Schweizer*, dar acolo în *Africa*, ajutorul însamnă și *ispășire*. Aici intervine adâncul misticism ce'l domnează.

Un om vrea să se ducă printre negri, fără gând de înavuțire sau asuprire și vrea să ispășească imensa nedreptate făcută în curs de decenii și secole unei rase întregi, care dacă ar fi descrisă, ar constitui una din cărțile cele mai rușinoase despre rasa noastră.

Studiul medicinii

Dar cum poți înființa și conduce singur un spital, fără a cunoaște medicina? Foarte simplu: *învățând'o*.

Teologul celebru, profesor uni-

(Continuarea în pagina II-a)

La 18.000 m. înălțime

Zborul unor baloane fără conducători

Profesorul Regener din Stuttgard a făcut o experiență interesantă. De pe cîmpul dela Münsingen (lângă Stuttgart), profesorul german a lansat două baloane legate unul de altul prin fringhii puternice.

Baloanele nu aveau conducători, dar erau înzestrate cu aparate necesare pentru efectuarea unor măsurători științifice în stratosferă.

După calculele făcute, baloanele au ajuns la înălțimea de 18.000 metri. Profesorul Regener susține că aparatele au înregistrat rezultate importante cu privire la razele cosmice.

Galeria celor dispăruți

O PRIVIRE ASUPRA VIEȚII ȘI PERSONALITĂȚII LUI VALENTIN BUDE

de V. Buțureanu
profesor

Mi-a fost dată dureroasa însărcinare de a spune la căpătâiul fostului meu coleg Valentin Bude în numele Liceului Național din Iași, cuvântul de despărțire care să exprime sentimentul de adâncă tristețe, care ne copleșește sufletele colegilor și elevilor săi. Sarcina îmi este cu atât mai penibilă cu cât cunosc iubirea legată de persoana lui Bude în sufletele tuturor celor ce l-au apropiat. Cuvintelele mele izvorâte din acelaș sentiment de dragoste față de fostul meu coleg, nu vor face decât să zgândărească rana pe care coasa ascuțită a morții a pricinuit'o în inimile tuturor celor din jurul său. Imi îndeplinesc o datorie sfântă față de umbra celui care pleacă, cât și față de elevii care au crescut sub privirea lui părintească, zugrăvind în cuvinte scurte figura luminoasă a acestui om de bine.

Valentin Bude este fecior de învățător din Zărnești Jud. Făgăraș și și-a făcut studiile la școala primară românească din satul său și de acolo la liceul românesc din Brașov.

Nepotul unui erou care a luptat în regimentele grănicerești la 1848, Valentin Bude e respirat în casa părintească aerul îmbătător al iubirii de neam, care din nădejdele moarte ale atâtor generații, a făcut să răsară soarele strălucitor al unității naționale. Îi plăcea să povestească adesea ori episoade din această epocă legendară a desmorțirii neamului, episoade culese din gura bunicului său, între altele concursul pe calea acesta l'a dat marelui Mitropolit Șaguna pentru a scăpa din mâinile ungurimii furiate și a ajunge la Viena spre a expune împăratului dorințele poporului român. Este poate unicul prilej când am simțit în cuvintele acestui om, de o modestie incomparabilă, accentul de mândrie de a număra printre strămoșii săi pe acest erou al unor zile hotărâtoare în viața românilor de peste munți.

Liceul l'a făcut la Brașov în școala care poartă numele lui Șaguna și în care bunicul său a ținut ca nepotul să-și primească odată cu învățătura de carte, și o educație națională, dându-l în gazdă la Axente Severu, tovarășul de lupte al lui Avram Iancu, de la care s'au întipărit în mintea încă fragedă a elevului, înălțătoare amintiri. Cu un suflet ales și cu un caracter camaraderesc, așa precum l'am cunoscut noi cei din urmă tovarăși ai existenței sale, viața de școală pentru Bude a fost împodobită de acel nimb surâzător al tinereții, care apare în amintirile uneori foarte duioase pe care el ni le povestea. Unele din aceste amintiri au fost redate în broșura publicată de răposat în anul precedent, pe care autorul a ținut s'o răspândească cu profuziune în rândurile elevilor, în mod gratuit—broșura

(Continuarea în pagina II-a)

DOCTORUL
Ovidiu Cordescu
consultă zilnic pentru boli de
Nas, gât și urechi
dela 4—7 p. m.
în str. Mârzescu No. 16

DOCTOR
MIHAIL DEREVICI
MEDIC PRIMAR
Bolile sistemului nervos și ale glandelor cu secreție internă
Tratamentul sifilisului nervos
Cons. 4—8 p. m.
Casele Farmaciei Dr. Căpățînă (str. Elisabeta 2)

DOCTOR
Corneliu Stoian
Genito - urinare, sifilis, venerice
Consultații 4—7
Strada I. C. Bratianu No. 58

Doctor A. DASCAL
BOLI INTERNE
VENERICE ȘI SIFILIS
Tratament radical al Blenoragie acute și cronice; al sifilisului în toate perioadele boalei.
Băi de lumină, Diatermie
Cons.: 8-10 a.m. și 2-9 seara
Iași, str. Cuza Vodă No. 42
vis-à-vis de Camera de Comerț

DOCTORUL
R. DAMSKER
str. Ghica-Vodă No. 44-46
consultă zilnic
MEDICINA INTERNA
SIFILIS și
GENITO-URINARE
Diathermie și băi de lumină
între orele 8-11 a. m. și 3-7 p. m.

DOCTOR
Mendel Avram
— Medic de spital —
Consultă zilnic între 8—10 dimineața și 3—7 p. m.
BOLI CHIRURGICALE, BOLI DE FEMEI, NAȘTERI, VENERICE
Iași, str. Costache Negri 15 (deasupra farmaciei Margulies)

DOCTOR
I. Schwartzman
Fost asistent al clinicei din Paris
Boli interne și de copii
Specializat în boli de inimă plămâni și rinichi
Diagnosticul afecțiunilor de inimă cu aparatul Electro-cardiograf.
Tratamentul tuberculozei pulmonare cu pneumothorax artificial.
Injecțiile sclerozante la varice.
Consultă zilnic între 11-1 și 4-7 d. a.
Strada Căpitan Pătun 10. Telefon 11

DOCTOR
N. Alexandrescu
Fost medic de spital
Boli interne, de piele și venerice
Consult. 11—2 și 6—7 p.m.
Str. Săvescu 5

DE ÎNCHIRIAT o Magazie de zid pentru automobil, mobile, în Str. Sf. Sava No. 16.

SPICUIRI ȘI RECENZII
de Wratislavius

Un erou moral al timpului nostru

(Continuarea din pagina I-a)

versitar, virtuoz tot atât de renumit, omul matur, se duce la Paris și se înscrie în facultatea de medicină, în rândurile băeților din anul I.

In 1911 își susține doctoratul și în 1912 după încă un an de specializare clinică, *doctorul Schweizer* pornește în Africa.

Mai lipsește încă un element: banii; de oare-ce doctorul *refuză categoric* ori-ce subvenție. El știe prea bine la ce aservire s'ar expune, (cu inspecții, control, rapoarte, statistice etc.) și mai ales la deplasarea operei sale pur umanitare în sfera politicei. Și atunci? Întreprinde un turneu de concerte, strânge banii co'i se cuvin din editarea operilor sale și'n vara lui 1913 începe să zidească spitalul din *Lambarene* pe malul fluviului *Obove*.

Mizeriile războiului

Cei 2 ani—câți avea de gând *Schweizer* să lucreze în Africa se prefac însă într'un period de aproape cinci.

De oare-ce în August 914 izbucnind războiul mondial *Samariteanul ideal.* află că, fiind alsacian și deci având pașaport german, e declarat prizonier și ținuit acolo, până când e transportat în Europa și închis, timp de un an, într'un lagăr francez din *Pirinei*.

Când se întoarce apoi în orășelul natal *Günsbach* găsește o pustietate. Casa distrusă, gospodăria părăginită, pădurile tăiate și în jur o jale indescriptibilă.

Vra să zică toată munca lui a fost zădarnică?

Să se întoarcă înapoi în Africa nici gând. Granițele sunt încă ferecate și mai sunt datorii de plătit, Timpul de aștep'are îl întrebuințează *Schweizer* atât la redactarea și publicarea operelor sale: *„Ruina și reclădirea Culturei"* și *„Cultură și Etică"*, precum și la complectarea operei asupra lui *Bach*.

Din nou întreprinde un lung turneu de concerte și după cinci ani, are strânși banii necesari. Ast-fel că, la 1924 se îmbarcă pentru *Lambarene*, unde de asemenea găsește totul în ruină și salbatica părăginire.

Opera dela capăt

Dar acum lucrurile se schimbă. Faima operei sale a ajuns în Europa și după cum *„fierul magnetic prefac fierul mort în magnet"* tot așa energia, etica aceasta neasemănată a emanat energie animatoare. In totdeauna s'au găsit și se găsesc între oameni elemente de valoare, mai ales în rândurile tineretului (din nefericire ades exploatat de politicieni meschini, în scopuri obscurantiste).

Cu aceste ajutoare entuziaste, *Schweizer* își reclădește și *mărește* Spitalul, rămânând în Africa până'n 1927. Anul următor îl petrece iar în Europa, pentru a strânge din nou prin concerte de orgă, un fond, care să asigure funcționarea neîntreruptă a așezământului african.

După aceasta iar a venit o perioadă de activitate equatorială și acum exemplarul acesta unic se găsește din nou în Europa.

Să putea, ca amicul și entuziastul său admirator, *Stefan Zweig* să scape prilejul de a sta un ceas-două de vorbă cu dânsul? Să fie și el magnetizat de emanația aceasta grandioasă, pentru ca apoi la rândul lui să înflăcăreze mii și mii de oameni, prefăcându'i în necondiționați admiratori ai lui *Schweizer*, exemplar unic și sintetizând pentru noi toată grandoarea perfecțiunei etice la cari poate ajunge când-va ființa omenească.

Desigur, că *Schweizer* — în nețărmuita sa credință, în creștinismul cel mai pur, nu s'a gândit niciodată, la închinarea lui Horațiu:

„exegi monumentum aere perennius"...

Ast-fel el n'ar păstra azi aceiași modestie și nici nu și-ar continua opera cu aceiași tenacitate. Stând pe culmea gloriei, omul se schimbă. Omul, dar nu *supra-omul, personoficarea omenirei*.

Biserica înfrățirii oamenilor

Epilogul vizitei lui *Zweig* este tot atât de impresionant ca și succintul tablou al vieții lui *Schweizer*.

In amurg, s'au dus prietenii la bisericuța-reclădită acum și cu orga refăcută. Și, par'că le-ar fi ghicit gândul, maestrul se așează la orgă și în acorduri'e dumnezeești ale muzicei lui *Bach*, se încheia această zi plină, sau cum o numește Zweig: „Zi transformată într'un eveniment neuitabil".

Bisericuța în care a crescut *Sehweizer* e modestă, e departe de a fi un monument architectonic. Dar e un monument ce simbolizează admirabil înfrățirea omenească, cum la fel, între sutele de mii de biserici din lume se găsesc numai puține exemplare în Alsacia și într'o parte a Eveției.

Biserica slujește și pentru catolici și pentru protestanți. Gândul posibilității înfrățirii oamenilor povestește *Schweizer*, de aci, din această bisericuță a pornit, ca să ajungă la stadiul de astăzi, când preotul slujitor de odinioară și teologul cu renume să discute cu căldură despre filozofia chineză, budhiști, în care vede și admiră una din culmile manifestărilor ceticei pământești.

Cu sufletul plin de înălțare și gânduri senine s'a despărțit Zweig de marele prieten.

Gândurile acestea ni le-a dăruit nouă.

Se putea un dar mai frumos de sărbătorile Crăciunului? W.

LABORATORUL
de bacteriologie veterinară Iași
Str. Carol No. 43
Se aduce la cunoștința celor interesați, că începând dela 1 Ianuarie 1933, laboratorul de bacteriologie veterinară execută toate sero-vaccinările preventive și curative contra boalelor contagioase la animale și păsări, atât la sediul laboratorului, cum și la domiciliul proprietarilor.
Director *Dr. I. Popovici*

D. GH. BRĂTIANU CERE PUTEREA

CUM A DECURS MEETINGUL GEORGIST DE IERI

Partidul liberal de sub conducerea d-lui prof. *George Brăteanu*, a ținut ieri în orașul nostru un mare meeting. In vederea demonstrației au sosit în localitate fruntașii partidului, parlamentarii și numeroși șefi de organizații.

Inainte de întrunirile care s'au ținut simultan în sălile „Sidoli" și „Phoenix", a avut loc o demonstrație în Piața Unirei.

Meetingul dela „Sidoli"

O sală tixită a primit cu ovații pe d. G. Brăteanu și comitetul executiv. Dl. *C. Toma*, deputat și secretarul general al partidului, întâmpină pe oaspeți cu un „bine ați venit". D-sa salută apoi în chip deosebit pe șeful partidului.

D. prof. univ. *Gr. Nandriș* aduce salutul Bucovinei.

D *N. Constantinescu-Bordeeni*, deputat, susține că d. Gh. Brătianu a primit din partea țării certificatul de capacitate pentru a guverna.

D. *C. Sarry* aduce salutul Dobrogiei.

D. *Victor Papacostea* deputat, amintește de Iașul războiului și afirmă că țara poate fi salvată de un singur om: Gherghe Brătianu.

D. deputat *Cioc* (Teleorman), după ce aduce elogii d-lor G. Brătianu și Const. Toma, spune că partidul georgist a pregătit un proect de reformă electorală pentru o reală reprezintare și pentru păstrarea unității naționale.

Dl. *Gherman Pântea* (Lăpușna) aduce salutul și glasul de protest al basarabenilor, susținând că regimul actual nu poate dăinui.

D. av. *D. Dimitriu* (Iași) face un larg expozeu politic.

Se ocupă de neajunsurile externe. Vorbind apoi despre suferințele interne, declară că nu se mai poate trăi în nestabilitatea de astăzi. Pentru ilustrarea afirmațiunilor dă exemplul Curței de Casație în ce privește conversiunea. Relevă că decizia Casației este logică, magistrații făcându-și total datoria,— dar că formula juridică nu salvează țara. Adaugă că partidul d-lui George Brătianu are o soluție sănătoasă și în această privință.

D. dr. *Frühling* (Iași) face o declarație în numele evreilor din partid, spunînd că aceștia speră că d. George Brăteanu va realiza toate doleanțele populației evreiești.

D. deputat *Atta Constantinescu* (Bacău) declară că se vorbește mereu de împăcare cu duciștii. Opunem un „nu" hotărât. Impăcare: nu; — dar întregire: „da". Noi ducem lupta hotărât cu George Brăteanu și scontăm că sfârșitul va fi: biruința.

D. *C. Giuriscu* deputat, vede în aceste manifestații dragostea și încrederea ce se poartă d-lui G. Brăteanu, care este simbolul renașterii politice.

D. prof. *Paul Negulescu* spune că regele Carol I l-a avut ca sfetnic pe I. I. C. Brăteanu; Ferdinand I pe Ionel Brăteanu și Carol II pe George Brăteanu, — această colaborare fiind pentru binele țarei.

D. *C. Banu*, fost ministru, mulțumește d-lui C. Toma pentru cinstea că l-a chemat la Iași și face apoi elogiul Iașului.

Spune că urmând pe d. G. Brătianu, a ales între resemnare în mijlocul senilității și mediocrității, și între destinul de prefaceri, de nădejdi și biruințe.

In altă ordine de idei d. *Banu* susține că unii parlamentari fac afaceri personale, iar justiția se resimte de atmosfera generală de corupție.

DL gen. *Arthur Văitoianu* se întreabă cum de s'a îngăduit ultimele guvernări care au adus țara în ruină.

In gemetele mulțimei se aude: „ajunge, destul".

Cere unire în jurul lui G. Brătianu, care poate salva țara.

Discursul d-lui G. Brătianu

Dl. prof. *G. Brătianu* face un larg expozeu, indicând programul de luptă al partidului.

D. George Brăteanu

— „Dela începutul acțiunei mele pornite între aceste ziduri, astăzi este prima mare întrunire pe care o prezidez la Iași. Nu fără vădită emoțiune iau cuvântul în „orașul nostru", de care mă leagă în afară de amintiri, și recunoștința către cetățenii mei care ne-au arătat încrederea în 4 alegeri generale și una municipală.

Spune unii vorbitori că începe revoluția. Revoluția a început, spun eu; și ea este în jurul nostru de două decenii.

Partidul liberal a pornit-o și lui i se datoresc înfăptuirile reale.

Noua menire de astăzi?.. Nouă ne rămâne să tragem brazda până la capăt pe linia îndrumărilor care au lăsat-o înaintașii. Prin mâini hotărâte, să încheiem marea revoluție politică și socială. Pentru aceasta se cere în primul rând să înceteze starea de asediu instaurată în timpul războiului și desființată numai formal.

Făcând aceasta, trebuie apoi de purces la lichidarea pasivului, material și moral, care apasă asupra întregei desvoltări viitoare. României nu-i trebuesc provizorate, — cum ar fi cazul cu pășuirile la conversiune. Pentru rezolvarea conversiunei urbane și rurale, trebuesc soluții pozitive, înfăptuiri cu concursul și sacrificiul tuturor. Numai astfel se va stabili creditul.

Ne trebuie: muncă, sinceritate, economie și cinste pentru schimbarea situației în România.

Conștienți de greutățile și de programul nostru deplin studiat, de crezul și de menirea noastră, revendicăm cu hotărâre toate răspunderile guvernării.

Spun aceasta în ceasul crizei, de aici, din Iași.

Și acum, înainte.

Moțiunea

După aceasta, d. *C. Toma* citește următoarea moțiune:

„Cetățenii din orașul și județul Iași, întruniți Duminică 8 Ianuarie 1933, într'o măreață manifestare convocată de organizația partidului Național-liberal din Iași, împreună cu delegați din întreaga țară;

„Ascultând cuvântările rostite asupra problemelor care frământă țara în acest greu ceas al existenței sale, de aici, din capitala tuturor jertfelor pentru integritatea națională;

„Văzând inacțiunea și incapacitatea ultimelor guverne, care au agravat anarhia anterioasă lăsând fără soluții problemele vitale de existență ale țării; iar în afară a compromis prin lipsă de directive demnitatea și prestigiul statului român; declară că astăzi întreaga suflare românească își pune nădejdea sa în partidul național-liberal și în George Brătianu".

*

Concomitent cu meetingul de la „Sidoli", a avut loc și o întrunire publică la teatrul „Phoenix", prezidată de dl. prof. *C. Nădejde*.

Au vorbit relevând acțiunea și programul partidului, d-nii *C. Toma*, *Constantinescu Bordeeni*, *Paruș* (Bârlad), *Arțăreanu* (Ciuc), av. *Coman*, prof. *Sterie Diamandi*, dr. *Frühling*, prof. *Stamboliu*, dr. *Alexandrescu*, *Orest Tatrali* (Iași), *Vidrașcu* (Tighina), deputat *Turtureanu* (Tecuci), deputat *Cioc*, *Popovici* (Bălți), *Gherman Pântea*, etc.

*

După întrunire, a avut loc o manifestație în Piața Unirei, dl. G. Brătianu vorbind din nou mulțimei de pe balconul clubului.

A urmat un banchet la „Bragadiru", iar seara la ora 6 un ceai politic, oferit în casele d-nei și d-lui deputat C. Toma.

H. Burileanu

Spectacolele zilei

Unde mergem astăzi?..
9 Ianuarie

Teatrul Național. — *Relache.*

Teatrul Cinema Trianon. — *„Un cântec, o fată, un sărut"* cu Martha Egerth, Gustav Fröhlich, Gretl Theimer, Tibor von Halmay și Fritz Grünbaum. **Regia:** Geza von Bolvary; **muzica:** Robert Stolz; *„Nunta dela Winter Garten"* cu Ernest Verebes, Edie Polo și Claire Rommer; Jurnal sonor *Paramount*.

Cinema Sidoli. — *„Biletul galben"* cu Elisa Landi și Lione Barrymore: *„Ce place femeilor"* comedie cu Sigfried Arno.

Teatrul Phönix. — *„Femeea care n'a minții"* cu Warner Baxter, Leila Hyams și Ralph Bellamy; *„Grand Hotel"* cu Martha Egerth și Kurt Geron; **Jurnal sonor** *Fox*. In pauze: exibițiile micilor comici *Gusty* și *Maxy*, nepoții fraților Fratellini.

Cinema Gheițer. — *Relache.*

Radio București. — 18.000 Orchestra Fănică Luca; muzică românească, 19.00 Informațiuni 19.10 D. I. Cantacuzino, Cronica cinematografică 19,25 Orchestra Fănică Luca, continuare, 20.00 D. Prof. Vaslan, Câmpia 20,40 Plăci de Gramofon 21,30 D; Al. Abedenaru, Pictorul spiritist 21,45 Darii D. Teodoru, I. Bonie etc., violină 22,15 Corul și orchestra de balalaici Zaparoje 22.45 Informațiuni și știri sportive.

A apărut
volumul III din
Memoriile lui Casanova
scrise de el însuși
Cel mai interesant volum a părut în sesiunea aceasta se poate ceti toate aventurile acestui aventurier din secolul XVIII.
De vânzare la toate chioșcurile de ziare cât și la depozitul S. Peritz str. Unirei 9.

Vechea fabrică de mezeluri
LEIBOVICI
Str. V. Lupu 98
Aduce la cunoștința onoratei sale clientele că în vederea Sf. Sărbători a aprovizionat cele două sucursale, din
Piața Halei și
Piața Sf. Spiridon
cu un mare depozit de mezeluri foarte fine și proaspete.
Incercați și veți convinge

O privire asupra vieții și personalității lui Valentin Bude

(Continuarea din pagina I-a)

nu poartă pe ea nici un preț,— desigur cu credința că în acele istorioare naive ale copilăriei sale, se ascund unele sfaturi care pot înobila gândirea elevilor din generația de azi.

Bude poseda un talent literar viguros, care apare atât în povestirile sale vioae, pline de humor cât și în lucrările sale publicate în diverse reviste, din nefericire prea puține față de propriile sale puteri. In aceste amintiri stilul său glumeț și curgător, se aseamănă cu acel al lui Creangă și îmi explic atracțiunea povestirei sale, prin bunătatea sa sufletească care-l făcea să găsească după expresia lui Creangă, cuvintele care merg drept la inimă. M-a impresionat, în deosebi, în acele amintiri, parafrazarea pe care colegii lui Bude împreună cu reposatul o dădeau vorbelor lui Cato, la lecțiile de Latină: „Ceterum censeo Hungariam esse delendam", socotim că Hungaria trebue dărâmată. Niște copii de liceu care la vrâstă de 12 ani se gândeau să dărâme Ungaria! Atât de puternic era imperativul sângelui, atât de trează conștiința națională la acești copii care creșcuseră sub privelișteа nedreptăților de care erau înconjurți.

Studiile universitare le-a făcut la Universitatea din București, obținând licența în litere și filozofie în 1901, și urmând cu regularitate cursurile marelui filozof Titu Maiorescu dela care Bude a împrumutat claritatea desvârșită a gândirii și legătura strînsă dintre exprimare și idei.

Pe când alții au luat dela Maiorescu forma emfatică, care tulbură atențiunea, Bude a împrumutat dela acest maistru al gândirii românești puterea de convingere, care-l făcea să găsească întotdeauna argumentul irezistibil pentru apărarea ideilor sale. Limpede și sincer în actele gândirii sale, el n'a îngăduit nici odată ca sentimentele să-i influențeze rațiunea. De aceia nimeni nu l'a bănuit vre'odată de părtinire sau de dușmănie și autoritatea legată de cuvântul său era pentru noi colegii cu atât mai mare, cu cât știam că ideile sale sunt libere de influența patimei și a slăbiciunilor românești.

Cultura filozofică și-a complectat'o la Universitatea din Iena, unde a urmat cursurile câtorva dintre filozofii și pedagogii mari ai Germaniei și de unde mintea lui s'a întors îmbogățită cu orizonturi noui, dar, atinsă de acel scepticism care țintue gândirea pe loc și împinge la desnădejdea lui Faust de a pătrunde adevărul. Bude avea o cultură filozofică și literară aleasă, cunoscând cu erudiția unui humanist, operile mari ale clasicismului antic și ale filozofiei moderne. Câteva studii filozofice, publicate în reviste literare ca: „Indoiala cartesiană și cea sceptică", apărută în *Luceafărul* din 1903, sau „Criza teosofiei" apărută în *Semănătorul* din 1904, dovedesc profunzimea gândirii lui și ușurința cu care mintea lui ageră se lepăda de balastul realității pentru a se avânta în regiunile înalte ale idealismului. Bude a fost un adversar al superficialității și deși posedând o cultură aproape universală, el își impunea o seriozitate mută, în discuțiile în care alții căutau să-și câștige meritul celui din urmă cuvânt.

Intre prieteni însă, sclipirile minții sale luminau ca fulgere în întuneric și ironia apărea pe buzele sale ca o destindere a minței, după ce ideile sale străbătuseră cele mai adânci abizuri ale cugetării metafizice.

Dela 1904 și până în ultimul ceas cât natura l'a ajutat să-și îndeplinească datoriile, Bude a îndeplinit rolul de profesor cu o conștiință și o dragoste de copii, care i-au cucerit iubirea și recunoștința atâtor generații de elevi. Metoda sa pedagogică era blândețа însoțită de dojana glumeață, în care elevii știau să desprindă forma aparentă a glumii de preocuparea serioasă a educației lor. Lacrimile pe care le-am văzut lunecând pe obrazul copiilor care stau în preajma fostului lor profesor, vorbesc mai mult despre meritele sale decât oricâte cuvinte de laudă sau ori âte răsplăți oficiale, pe care Bude nu le a dobândit și nu le-a dobândit de bună seamă, fiind că nu le-a râvnit.

Și ca să închei aceste cuvinte pe care împrejurările mă silesc să le scurtez, voiu face elogiul lui Valentin Bude ca prieten de-votat, care știa să cultive floarea gingașă a prieteniei, cu o grijă pe care nu o întâlnim decât la oamenii superiori.

Bude n'a înțeles prietenia ca o societate de ajutor reciproc, în care fiecare tinde să tragă cel mai mare folos. Prietenia lui era desinteresată până la sacrificiu și decepțiile pe care încrederea sa nemăsurată în oameni i le-a pricinuit, n'au zdruncinat în inima lui bună, convingerea că se pot găsi oameni care să se ridice la înălțimea idealului său clasic despre prietenie. Amintirile prietenești care mă leagă de persoana lui Valentin Bude zbucnesc când mă gândesc la fruntea lui senină, pe care moartea a acoperit'o cu vălul ei de nepătruns.

Cu inimile copleșite de durere, în numele Directorului Liceului Național a colegilor și a elevilor, rod pe Dumnezeu să-l așeze în rândul drepților și să ajute urmașilor săi să întrețină necontenit vie candela amintirei sale frumoase, în fața celor care l-am cunoscut și l-am iubit.

Sit terra levis.

V. Bușureanu

Răzbunare ciudată a unei femei asupra soţului ei.-- Mutilarea din cartierul Abator

O mutilare sălbatică, din fericire fără rezultate prea grave, s'a întâmplat ieri în localitate.

O căsnicie tulbure

Locuitorul Guţu Vartolomeu din str. Aterisaj, s'a căsătorit acum 13 ani. Căsnicia însă nu părea a fi fericită, nici chiar după ce nevasta a adus pe lume doi copii. Zilnic se produceau certuri şi scandaluri, din care pricină Guţu Vartolomeu şi-a părăsit nevasta.

După zece ani...

Fără a fi divorţat de nevasta lui, Guţu a trăit în concubinaj cu altă femeie, timp de zece ani.

Dar într'o zi, întâlnindu-şi copiii în stradă, şi neputând învinge dragostea părintească, s'a împăcat din nou cu nevasta lui.

Gelozie

O lună de zile a trecut în linişte. Apoi au isbucnit din nou certurile. Soţia lui Guţu era geloasă pe bărbatul ei, pe care-l bănuia că continuă a întreţine legături cu fosta lui concubină.

Un chef cu urmări nepiăcute

Sâmbătă seara cei doi soţi au fost invitaţi la un cumătru să sărbătorească patronul.

Cheful a ţinut până în zorii zilei.

Pe la ora 5 dimineaţă cei doi soţi s'au întors acasă, şi s'au culcat.

Bărbatul obosit, a adormit imediat.

Furioasă de această indiferenţă a soţului, femeia a luat un cuţit de pe masă şi i-a tăiat vârful penisului.

Starea victimei

Imediat a fost înştiinţată Salvarea. Bărbatul a fost transportat la spital, unde a fost pansat şi pus în libertate.

Femeia a fost arestată şi înaintată biroului judiciar unde se află în cercetarea d-lor şef Gasparovici şi comisar D. Dimitriu.

Astăzi ea va fi trimisă parchetului.

S. MAUR

x *In clinicile somităţilor medicale* „DALIN" *este recunoscut ca cel mai bun antinevralgic. Puternic şi nevătămător.* Vindecă: *dureri de cap, nevralgii, junghiuri, gripă, răceli, guturai,* etc. **DALIN** *este aprobat de serv. Sanitar Superior cu No. 39587 din 22 Iunie 1932. Depozit: Farmacia Dr. D. Beceanu, Iaşi.*

Jefuirea bisericii catolice

din Cotnari

Hârlău 9. — D. Mihai Schatz ad-torul moşiei d-lui Gh. Barbu, trecând pe lângă o gireadă de paie de lângă moara „Babana", a zărit un individ ce se ascundea în dosul grezii.

Apropiindu-se a dat peste individul Ştefan Epure de 23 ani din Sireţel-Baia, care ascundea în paie nişte lucruri. Luat din scurt el a declarat că a spart biserica catolică din Cotnari, furând 4 haine preoţeşti, o cruce, o cadelniţă de argint, 4 perdele, 3 scoarţe şi alte lucruri.

Arestat şi dus la postul de jandarmi din Scobinţi, el a divulgat ca autor principal al spargerii pe un anume Gh, Nastase zis Ciubuc din Buhalniţa-Iaşi.

Şeful postul Scobinţi, Gr. Andrieşoaia, cercetează cazul.

Coresp.

Un conflict

între serviciul sanitar şi un medic ieşan

Serviciul sanitar al municipiului se credea îndreptăţit, în baza legii sanitare, să dea în judecată colegiului medical pe un medic din localitate învinuit că ar fi criticat activitatea sanitară dela şcoli.

În vederea judecării, dosarul chestiunii a fost transmis preşidiumului colegiului, care s'a întrunit sub preşidenţia d-lui profesor dr. Anghel şi a vrut să procedeze la constituirea comisiunii speciale de judecată.

Dar dela primele cercetări, consiliul a constatat că medicii comunali nu sânt înscrişi în colegiu.

Bazat pe acest considerent, consiliul colegiului medical şi-a declinat competinţa, deoarece colegiul nu poate soluţiona decât eventualele conflicte dintre membrii săi. În consecinţă dosarul se va înapoia serviciului sanitar.

DAN

IN JURUL ASASINATELOR DELA BUCIUM

Ce a stabilit autopsia.-Urmărirea presupusului asasin

După cum am relatat, la via proprietarului ieşan Izrael Gratz din Bucium s'au comis trei oribile asasinate. Din motive ce nu s'au putut încă stabili precis, au fost ucişi: fiul proprietarului viei, anume Georges Gratz şi doi paznici, anume Neculae Nastase de 37 ani, originar din Cojuşna (Lăpuşna) şi Ştefan Frunză zis Urâtu din Perescina (Orhei).

Ancheta la faţa locului a fost făcută de d-nii procuror Cuza şi comisar Gasparovici.

Ieri dimineaţă au efectuat autopsia celor trei cadavre d. prof. dr. Balan şi d-na dr. Ropală.

S'a stabilit că Ştefan Frunză, a fost ucis cu 6 lovituri de bârdiţă; Neculae Nastase cu 4 lovituri, iar George Gratz a fost împuşcat cu 8 alice dela o puşcă de vânătoare.

Concluziile vor fi depuse azi la parchet, împreună cu dosarul primelor cercetări făcute de jandarmii din Bucium şi cu corpurile delicte găsite în conacul viei.

Cum se bănueşte că aceste oribile asasinate au fost comise de al treilea paznic al viei, anume Mihai Croitoru, azi dispărut, organele poliţieneşti s'au pus în urmărirea lui. Colaborează la prinderea presupusului autor d-nii Grig. Botez, şeful Siguranţei judiciare, V. Gasparovici, şeful brigăzii de urmărire şi jandarmii.

Se crede că bănuitul criminal n'a putut părăsi regiunea Iaşului.

*

Ieri după ameaz, a avut loc înmormântarea tânărului George Gratz. Cadavrul a fost purtat până la sinagogă, pe umeri, de către prietenii defunctului.

În înmormântare, i s'a furat bătrânului Izrael Gratz suma de 4000 lei. El a reclamat cazul la poliţie.

x La Farmacia Dr. Rătianu str. Cuza Vodă 48 s'a primit un mare transport de **Untură de peşte medicinală** direct din Alesuna (Norvegia) şi se prepară zilnic **Untură de peşte Jodoferată.**

Această untură de peşte simplă sau jodoferată, bogată în jod şi vitamine, se recomandă cu mare succes pentru purificarea sângelui copiilor şi adulţilor slăbănogi, lymfatici, scrofuloşi şi rachitici

Se trimite contra ramburs oriunde s'ar cere.

CINE ESTE JOHNY NOIR?

Veţi afla la „Tămbălăul dansant"

Precum am relatat, comitetul organizator al „Tămbălăului dansant", (care va avea loc la „Sfatul Negustoresc"), pregăteşte o serie de surprize ce n'au fost gustate până acum de publicul ieşan.

E suficient să reamintim de minunatul sketsch *„O nevastă şi un yo yo"* scris de d. *I. Berg*; de „Cântăreaţa mascată" şi alegerea „Miss Blondinei şi a Brunetei".

O nouă surpriză care va fi desigur revelaţia tămbălăului, este angajarea cântăreţului şi dansatorului Johny Noir, *„regele muzicuţei"*.

Talentul acestui sentimental cântăreţ a fost îndeajuns cunoscut de frequentatorii marilor baruri bucureştene. El va delecta publicul cu muzicuţa lui fermecată, acompaniat fiind de fratele său mai mare, un minunat quitarist.

Mai sunt şi alte surprize pe care le vom anunţa la timp.

INFORMAŢIUNI

x **Din Băţi** se anunţă că în acel oraş s'a pornit o iarnă aspră cu viscol şi îngheţ. Toate drumurile sânt troenite. Nămeţii se ridică la înălţime apreciabilă.

x Au mai răspuns la apelul serviciului sanitar, donând untură de peşte pentru copiii debili din şcolile primare locale, farmaciile Flach şi Corol.

x D. Dumitru Bogos a fost ales primar al municipiului Chişinău, d-sa obţinând 43 voturi, iar d. prof. Ştefan Ciobanu, 4 voturi.

x BISERICEŞTI.— Mitropolia Moldovei a primit o cerere din partea d-lui Izu Sticlaru din str. Mocănescu No. 6 în care arată că doreşte să părăsească religia mosaică şi să treacă la ortodoxie.

Sticlaru a fost covertit la creştinism de către părintele Bogdan.

— I. P. S. S. Mitropolit Pimen a conferit ieri preoţilor I. Solomon şi N. Gheorghiu (dela biserica Sft. Spiridon) gradul de econom stavrofor.

x La adunarea generală a societăţii culturale „Junimea israelită", subt a cărei îngrijire se află şcoala primară de băeţi „Moritz şi Betti Wachtel", a fost proclamată aleasă lista în frunte cu d. Jacques Leibovici, care de mult timp conduce cu vrednicie această instituţie.

Deasemenea adunarea a dat descărcarea comitetului pentru gestiunile prezintate pe ultimii trei ani. Noul comitet s'a constituit tot subt preşedinţia d-lui Jacques Leibovici, având ca vicepreşedinte pe d. dr. M. Millian, iar ca secretar general pe d. Iancu Rosenthal, oameni activi şi devotaţi care lucrează pentru progresul instituţiei.

x *La Bucureşti* s'a comis o îndrăzneaţă spargere la locuinţa bogătaşului George Guttman din str. Pictor Grigorescu 16.

Hoţii au furat bijuterii de valoare, suma de 150 mii lei şi efecte de 300 mii lei.

x **Convocarea Cercului Didactic** — Doamnele şi Domnii membri ai cercului didactic Iaşi, sunt convocaţi în adunarea g-lă ordinară, conform statutelor, pe ziua de 15 Ianuarie 1933, ora 10 dim. în saloanele cercului did. str. Lăpuşneanu nr. 13 Iaşi.

În cazul când la această primă convocare numărul membrilor prezenţi nu va fi conform statutelor, adunarea se va ţine cu orice număr în ziua de 22 Ianuarie a. c. aceeaşi oră şi sală.

x Printr'un ordin circular, autorităţile poliţieneşti au fost avizate să nu mai elibereze paşapoarte studenţilor, decât dacă pe lângă toate celelalte acte necesare, vor face şi dovada că se bucură de starea materială pentru a se întreţine în străinătate.

x **La Podul Iloaie a încetat din viaţă** astă noapte bătrânul Bercu Casape, în etate de 83 ani.

Defunctul luase parte la războiul din 1877.

x *O glumă de prost gust* — În spitalul din Buhuşi a fost internat tânărul Dumitru Burtaru, având arsuri pe întreg corpul. Tânărul fusese îmbrăcat într'o blană de urs şi de sărbători a jucat cu nişte ursari. Într'o cârciumă din satul Românesti (Neamţ), locuitorul Ilie Mândilă, fiind beat, a turnat gaz pe spinarea „ursului" şi a îndemnat apoi pe un băiat să-i dea foc. Blana s'a aprins şi Burtaru s'a ales cu arsuri.

x Se ştie că în arestul închisorii Galata se află depus contabilul Const. A Mariei dela Cooperativa „Frăţia Moldovei" din str. Ştefan cel Mare, bănuit de furt.

Printr'o cerere făcută la parchet, contabilul solicită însă să fie ascultat din nou, spre a relata cine sunt adevăraţii autori ai furtului dela Cooperativă.

x Sindicatul funcţionarilor de birou, comerţ şi industrie ţine şedinţă Luni seara ora 9 în sediul din Str. Stroescu No. 12 (dreapta).

x *La Huşi*, în cursul nopţii trecute, un necunoscut a pătruns prin chei potrivite în localul frizeriei d-lui D. Ionescu din centrul oraşului, furând o sumă de bani.

x În viitoarea premieră a Teatrului Naţional din localitate, va apare susţinând un rol principal, *d ra Sandina Bârsan*, în piesa „Banque Nemo" a lui Verneuil.

Tânăra angajată a naţionalului nostru, abia eşită dela Paris, din laboratorul maestrului Charles Dulin dela „Atelier", este pentru scena ieşană o achiziţie de înaltă calitate.

x **Colegiul medical** — D. profesor dr. Anghel, preşedintele colegiului medical, a trimes medicilor o nouă circulară, prin care sînt înştiinţaţi că înscrierea în colegiu este obligatorie şi în consecinţă trebuie să achite casierului taxa de 355 lei anual. De astă dată d. profesor dr. Anghel adaugă:

— „Colegiul se dezaprobează de orice răspundere pentru consecinţele ce decurg din neexecutarea dispoziţiilor legale mai sus menţionate".

E de aşteptat rezultatul.

x În faţa tribunalului secţia I, în Camera de Consiliu, se va judeca mâine procesul dintre societatea „Carit s Humanitas" din str. Hagi Lupu şi d-nii Katz, proprietarii firmei de feerie engros „Comerţul".

Societatea cere ca tribunalul să oblige pe d-nii Katz să plătească daunele cauzate prin deteriorarea imobilului acestei societăţi.

x Doctorul **BRENER** *specialist mamoş*, boli de femei, consultaţii de la 2 până la 4 p. m.

„ERICSON"

ATELIER ELECTROTECHNIC

Aduce la cunoştinţă onor. clientele că începând dela 1 Ianuarie a redus simţitor preţurile şi anume:

Încărcarea oricărui *acumulator* de radio Lei 20
„ „ „ de automobil „ 60

Deasemenea a redus preţurile pentru BOBINAJE.

Becuri ELECTRICE garantate Toate voltagele mărcile TUNGSRAM, PHILIPS, WOLFSRAM, OSRAM etc.

Cumpăraţi cu preţurile fabricei la Depozitul General **Zaharia Weiss**, Piaţa Unirei

Vinul Tonic-nutritiv

al Farmaciei Curţei Regale Fraţii Dr. Konya

Conţine principiile activedin Kola, şi Coca, guarana şi cacao în vin de Malaga. — Se recomandă în: **surmenaj fizic şi intelectual; lipsa de poftă** de mâncare **anemie; debilitate; convalescenţă; afecţiuni** cardiace şi **maladii nervoase** ca tonic şi reconstituant.

Depozit general: Farmacia Curţei Regale
Fraţii Dr. Konya, Succesor Dr. E. Grozea, Iaşi
Unde nu se află se trimite cu ramburs prin poştă.

A apărut senzaţionalul roman de **Liviu Rebreanu**

Răscoala

VOL. I Se mişcă ţara
„ II Focurile

Editura „Adevărul" — Preţul ambelor volume Lei 160
De vânzare la toate chioşcurile de ziare şi la S. Pereţ, Piaţa Unirei

La Tămbălăul Dansant

organizat de un grup de ziarişti **la Sfatul Negustoresc**

în cadrul numerelor de cabaret va debuta

JOHNY NOIR „REGELE MUZICUŢEI"

A APĂRUT
Trenul Fantomă
de MIHAIL SADOVEANU
Cel mai interesant roman scris în ultimul timp de marele nostru scriitor.
De vânzare la chioşcuri de ziare cât şi la depozitul de ziare S. Peritz Str. Unirei 9 Iaşi.

Cu ocazia sărbătorilor s'au pus în vânzare
Vinuri
din viile
M. A. Bădăreu
în Str. Păcurari 36
Calităţi superioare, preţuri modeste.

Soţoni Galoşi Quadrat Riga

Compania Internaţională de Wagons-Lits, şi a Marelor Exprese Europene,
Agenţia Iaşi — Piaţa Unirei,
îşi începe activitatea turistică pe anul 1933, cu două mari şi interesante excursiuni

Prima la **Viena** — Semering — şi Innsbruck la data de 4 Februarie şi
a doua în **Palestina**, cu vizitarea oraşelor Jerusulem, Tiberiade, Tel-Aviv, Haifa la 11 Martie.
Locurile fiind strict limitate, înscrierile urmează a se face din timp.
Pentru informaţiuni şi înscrieri la
Agenţia Wagons-Lits Iaşi

ULTIMILE CALENDARE
se vând ieftin
la depozitul de ziare S. PERITZ şi la chioşcurile principale din oraş

DE ÎNCHIRIAT cameră elegant mobilată unui domn serios sau ofiţer superior. Vizibilă între orele 11—1. Strada Banu No. 6 la etaj.

COPIEZ ACTE cu 6 lei pagina un leu copia şi cursurile universitare cu 1 leu pagina. A. Feldsohn str. Anast. Panu No. 82, (lângă Drogueria Rosenstein.

DE VÂNZARE casele din str. Asachi 8, cu avantaje de plată. DE ÎNCHIRIAT un mic apartament în aceiaşi adresă.

CUMPĂR alamă, aramă, aluminium, fier şi fontă veche. A se adresa str. Unirei 55.

Tribuna liberă

In loc de răspuns

la nişte insulte

Primim:

La articolul injurios publicat în „Opinia" de la 5 Ianuarie 1933 şi semnat de *Gh. Negrescu*, nu am de răspuns cu nimic.

Va răspunde însă amănunţit tot d. Negrescu, şi anume în faţa justiţiei. Cu reclamaţia înregistrată la No. 110 din 9 Ianuarie 1933 (Dosarul 70) am dat în judecată pe domnul scriitor de insulte; şi la 7 Februarie c., când s'a fixat termenul de judecată, va învăţa şi dumnealui cum se scrie ceva şi cum trebue să se poarte între oameni.

Dr. Gr. T. Popa
Profesor Universitar

INŞTIINŢARE

Vechea şi credincioasa pază a oraşului *„Paza şi Asigurarea Cetăţănească"* înştiinţează cetăţenii prevăzători că faţă de înmulţirea spargerilor, furturilor, crimelor etc. din ultimul timp şi faţă de nopţile mari şi întunecoase, face noi abonamente pentru paza de noapte, în care scop primeşte în condiţii avantajoase paznici şi achizitori harnici şi cu acte în regulă.

Prin ceasuri, foi şi carnete de control se dovedeşte paza permanentă şi conştiincioasă.

In caz de furt prin spargere, despăgubirile se dau prin Soc. de asigurări de prim ordin.

Orele de birou 8-10 dim. str. Sf. Treime 8 Iaşi

x Din lipsa numărului de membri cerut de statute, şedinţa plenară a comunităţii israelite, ce urma să aibă loc ieri, a fost amânată pentru Duminecă viitoare, când se va ţine cu orice număr de membri prezenţi.

Triplă crimă

lângă Bârlad

Bârlad 9.— In urma unei certe, Gh. Rusu, din servicul moşiei D-nei Gamulea, din Com. Stâncăşeni, a împuşcat şi omorât pe Gh. Duţă, administratorul moşiei şi a rănit grav pe V. I. Grosu şi Vasile Cozache, care sunt în agonie.

Dl Substitut de procuror Chirulescu, a plecat la faţa locului pentru cercetări. *Sandu*

Ştiri poliţieneşti

Furturi. — In cursul nopţii hoţi necunoscuţi s'au introdus în atelierul d-lui Gh. Torofeni din str. Lozonschi şi au furat mai multe perechi de ghete.

— In hală s'a furat o sumă de bani femeii Ghiocheria Tănase din Popeşti-Iaşi.

— La hotelul „Modern" s'a furat plutonierului Condet Constantin din rgt. 29 Art. Bălţi, diferite obiecte.

— Câte un furt de obiecte s'a comis iar d-nele Maria Zăvorâtu str. Sf. Sava şi Zina Leizerovici din str. Ştefan cel Mare No. 13.

Agresiune. — La „Sport şi Muzică", în timpul unui bal dat de sindicatul tâmplarilor, a încercat să intre cu forţa în sală, un grup de tineri. La uşă s'a încins bătaie.

Studentul Vladicenschi Neculai din str. Smârdan No. 63 fiind bătut, a cerut arestarea lui Hascal Moise din str. Dăscălecătoasei No. 12.

Acesta a fost condus la poliţie.

Diverse.— Un început de incendiu s'a declarat la spitalul Sf. Spiridon. Sosind pompierii, focul a fost stins.

ULTIMA ORĂ

GUVERNUL DEMISIONEAZA MÂINE

IN FAŢA SCHIMBARII DE REGIM

Bucureşti 9.—Pe ziua de ieri s'au putut afla precizări sigure în legatură cu criza politică.

La cererea d-lui Mihalache de a fi înlocuiţi comandantul jandarmeriei şi prefectul Capitalei, Regele a răspuns cu un „*nu*“ categoric. Atunci d. Mihalache şi-a prezintat demisia.

S'a mai produs şi un conflict cu d. Madgearu. Ministrul de finanţe prezentase Regelui un proect pentru reducerea salariilor cu 10 la sută, şi a soldelor ofiţereşti cu 7 la sută. Regele n'a admis reducerea soldelor.

Se schimbă regimul

Fruntaşii naţional-ţărănişti s'au declarat, aproape toţi, solidari cu d-nii Maniu şi Mihalache. In consecinţă, nu pare probabil a se alcătui un nou guvern naţional-ţărănesc, cu d. Mironescu, sau Vaida, sau M. Popovici.

Dl. G. G. Mironescu a şi mărturisit public că se raliază în întregime la părerea d-lui Maniu.

*

In ce priveşte pe d. Vaida, d-sa se află la Cluj, fiind bolnav de piatră la rinichi. Totuşi, starea nu-i gravă şi s'ar putea deplasa la Bucureşti.

D. Vaida s'a mulţumit însă a telefona că este de acord cu d-nii Maniu şi Mihalache, şi că va aproba soluţia biroului partidului.

Toţi sînt de părere că d. Vaida n'ar accepta să alcătuiască guvernul şi că în orce caz ar avea aceiaş atitudine ca d. Mihalache.

Prin urmare, *este inevitabilă o schimbare de regim.*

In aşteptarea d-lui Titulescu

Unii speră că d. Titulescu ar putea găsi o soluţie tranzacţională.

Se ştie însă că şi d. Titulescu s'a declarat solidar cu d-nii Maniu şi Mihalache.

Semnificativ este că, la telegrama prin care d. Maniu îl chema în ţară, d. Titulescu a răspuns că ia act de cele întâmplate. dar nu vede necesar a-şi grăbi întoarcerea.

Abia dupăce a primit o telegramă directă dela Rege, a înştiinţat că vine imediat în ţară.

D. Titulescu a trecut ieri prin Viena, fiind salutat în gară de personalul legaţiei române.

Astăzi soseşte în ţară şi se va opri la Sinaia.

Biroul partidului naţ.-ţărănesc

Ieri dimineaţă s'au întrunit la d. G. G. Mironescu, o parte din membrii biroului partidului naţional-ţărănesc.

S'a examinat situaţia şi s'a decis să se ceară secretariatului Ligii Naţiunilor o amânare de câteva zile a discuţiunilor asupra acordului cu Geneva.

Şedinţa biroului naţ.-ţărănist s'a ţinut aseară dela ora 7, până la 11 noaptea. Au participat miniştrii, preşedinţii parlamentului şi o parte din subsecretarii de stat.

După şedinţă s'a dat un *comunicat* în care se arată că:

Biroul s'a întrunit sub preşedinţia d-lui Maniu.

D. Mihalache a făcut o amănunţită expunere a situaţiei. Şedinţa a rămas în continuare, pentru a participa şi ceilalţi membri ai Biroului, care n'au putut fi ieri în Bucureşti.

Divergenţe în guvern

Se anunţă că există serioase divergenţe în sînul cabinetului. Nu toţi miniştrii sânt de acord cu d. Maniu că partidul trebue să treacă în opoziţie.

Nici chiar d. Mihalache nu pretinde ca partidul să se solidarizeze cu dânsul.

Se obiectează că nici Suveranul nu doreşte o schimbare de regim, ci ar agrea un nou guvern naţional-ţărănesc, care să lucreze cu actualul parlament.

Şansele d-lui Duca

Dacă se va produce însă schimbarea de regim, se pune cu mult interes, problema succesiunii.

Se apreciază că criza nu poate fi de lungă durată. Trebueşte un guvern unitar, cu autoritate, care să efectueze repede alegerile generale.

Cercurile informate cred că au scăzut posibilităţile unei concentrări de partide mici. Şi deci ar avea şanse d. I. G. Duca să alcătuiască un cabinet liberal pur. Poate ar fi indicat d. Titulescu la externe.

Conducerea partidului liberal a chemat telegrafic din Franţa pe d-nii Dr. C. Angelescu şi Victor Antonescu.

In rândurile opoziţiei

D. mareşal Averescu a sosit aseară în Bucureşti.

Intrebat despre criza politică, d. Averescu a declarat că ţara are nevoe de un guvern unitar, de partid.

*

D. Octavian Goga plecase în Austria, unde i-au ajuns ştirile despre criza de guvern.

Imediat a pornit spre ţară, şi vine cu d. Titulescu cu care s'a întâlnit în drum.

Ce crede d. Iunian

D. Gr. Iunian, aflat ieri la Brăila, a declarat că este dezolant spectacolul ce-l oferă partidul naţional-ţărănesc, pretextând chestii de persoane, când la ordinea zilei sînt probleme foarte importante, cum e acordul cu Geneva.

Nu crede în sinceritatea d-lor Maniu şi Mihalache. *E sigur că Regele nu poate ceda*, de oarece e în joc prestigiul şi autoritatea Coroanei.

D. Iunian consideră imposibilă o altă formaţiune naţional-ţărănistă. Despre un eventual guvern prezidat de d. Titulescu, a evitat să se pronunţe.

Despre d. Goga, a declarat că îi leagă o puternică prietenie.

In fine, relevând declaraţiile făcute de d. dr. Lupu la Iaşi, d. Iunian a spus că constată cu plăcere accentuarea dorinţei de a se ajunge la o înţelegere generală, pentru închegarea unui puternic organizm democratic.

Guvernul demisionează mâne

D-nii Maniu, Mihalache şi Madgearu au avut astănoapte o consfătuire intimă.

In Consiliul de miniştri de astăzi, d. Maniu va cere autorizaţia să prezinte demisia cabinetului.

Demisia se va produce mîne, Marţi.

N'ar fi exclus ca mîne să sosească şi d. Vaida în Bucureşti.

D. Costăchescu, preşedintele Senatului, pleacă astăzi la Sinaia pentru a se prezinta Regelui.

Va fi însoţit de d. Armand Călinescu care are misiunea să facă unele comunicări d-lui Tituleseu.

Regele a primit aseară în audienţă pe d. general Samsonovici, ministrul armatei.

Consultaţiunile politice vor începe Marţi după amiază.

Militari de la fortul Domneşti

falsificau monede de 100 lei

Bucureşti 8. — O descoperire uluitoare a fost făcută de organele militare şi poliţieneşti.

Chiar înlăuntrul fortului Domneşti s'a găsit un atelier pentru falsificarea monedelor de 100 lei. S'au confiscat tiparele, materiale şi stocuri de monede false.

Operaţiile erau comise de o bandă care avea în frunte pe plutonierul-major Const. Popescu, cu un caporal şi un soldat. Multe monede au şi fost puse în circulaţie. Cercetările continuă.

Crăciunul după stilul vechi

Agitaţii stiriste în jud. Iaşi

Jandarmii din comunele Costuleni, Uricani, Comarna şi alte sate, au primit reclamaţii din partea preoţilor din parohiile respective că numeroşi săteni s'au prezentat alaltăieri (prima zi de Crăciun după stilul vechi), cerându-le să intre în biserică şi să slujească.

La refuzul acestora sătenii au intrat cu forţa în biserică, ameninţând preoţii cu bătaea şi cu alungarea din sat. Preotul Laurian din Costuleni a fost chiar lovit de câţi-va cetăţeni turmentaţi.

Aceştia urmează a fi înaintaţi parchetului. D. ZELEA

x **Laboratorul de Analize chimice şi Microscopice Dr. Rătianu** autorizat de Ministerul Sănătăţei Publice, execută analize complecte de urini, spute, secreţiuni etc. precum şi or ce analize ce interesează Industria, Comerţul şi Higiena alimentiară. Iaşi Cuza-Vodă No. 48.

Proecte edilitare

pentru jud. Iaşi

Expirându-i scurtul concediu, d. prefect V. Petrovanu, deşi nerestabilit complect, şi-a reluat astăzi dimineaţă activitatea, pe care a inaugurat-o cu o vizită la Bucium, însoţit fiind de d. ing. Cernătescu şeful serviciului tehnic al judeţului.

Aci s'a interesat de modul cum funcţionează atelierul de lemnărie, anunţând şeful de lucrări că i-a pus la dispoziţie un vagon de material lemnos.

Din acest material, până la sfârşitul lunii se vor lucra 125 pupitre, 25 tabele şi câteva zeci de vase mici pentru apă, care vor fi destinate şcolilor din judeţ.

In afară de aceasta d. prefect Petrovanu ne spune că în localul prefecturei (proprietatea judeţului) a luat măsura să amenajeze în trei camere libere un dispensar medical care va deservi regiunea.

Dispensarul va fi înzestrat în scurt timp cu tot mobilierul şi materialul instrumentar necesar unui atare aşezământ.

Camera de Muncă

Deasemenea d. Petrovanu ne spune că a înaintat ministerului numele acelora care vor constitui comisia interimară a Camerii de muncă din jud. Iaşi. Recomandaţia de persoane a fost făcută de d-sa după indicaţiile date de către conducătorii asociaţiilor de industriaşi, salariaţi, comercianţi şi meseriaşi. *p. grancea*

INFORMAŢIUNI

x In curând se va deschide în Piaţa Unirei noul magazin de cafea, ceai şi cacao „LA PAŞA“.

x **Dr. Gancevici** *consultă Boale de piept : Luni Mercuri, Vineri, orele 1—4 str. Cismarei 21.*

In urma catastrofei

vaporului „Atlantique“

Paris 9—Epava vaporului „Atlantique“ a fost adusă în portul Cherbourg. Vasul încă este cuprins de apă; iar o parte mai fumegă.

In sala de maşini s'au mai găsit 5 cadavre, din care s'au identificat doi mecanici.

*

In portul Havre, a izbucnit un incendiu la cabinele de lux ale vaporului „France“ care se afla adus pentru reparaţiuni. Focul a putut fi stins de pompieri. Pagubele sînt mari.

Opinia publică a început a fi agitată, deoarece se crede că aceste incendii nu s'ar datori numai întimplării.

*

Se anunţă că transatlanticul francez „Ancor“, aproape de Şangai (China), a suferit un grav defect la maşini.

Maşinele au fost distruse. Se pare că e un act de sabotaj.

O afacere de spionaj în localitate

Câteva arestări

La comisia patra s'a prezentat ieri un locuitor şi a declarat că la un vecin al său a sosit un spion sovietic

Poliţia a făcut imediat o descindere şi cel denunţat a fost arestat.

Se pare că e vorba într'adevăr de un curier sovietic, care făcea legătură între spionii din România şi G. P. U. transpotând diverse documente, informaţii şi gazete.

După mărturisirile celui arestat, s'au făcut numeroase descinderi, în urma cărui fapt s'au operat şi câteva arestări printre care şi două femei.

Azi dimineaţă cei arestaţi au fost înaintaţi serviciului de siguranţă, unde d Vasile Botez, şeful serviciului, face cercetări.

Se crede că cei arestaţi erau în legătură cu o centrală de spionaj din Galaţi. In interesul cercetărilor, numele celor arestaţi n'au fost date în vileag. SV.

ORA 3

D. Titulescu a sosit la Sinaia

şi a fost imediat primit în audienţă de Rege

Bucureşti 9.—D. Tabacovici prietenul devotat al d-lui Titulescu, a plecat azi dimineaţă în întâmpinarea acestuia şi s'a urcat în trenul internaţional la o staţie în apropiere de Arad. Este de menţionat că d. Tabacovici, înainte de plecare, a fost primit la castelul Pelişor.

In gara Braşov d. Titulescu a fost întâmpinat de d-nii subsecretari Savel Rădulescu şi Armand Călinescu, care i-au expus împrejurările crizei politice şi i-au făcut o importantă comunicare din partea guvernului.

*

La ora 2 şi jumătate d. Titulescu a sosit la Sinaia şi s'a dus direct la castelul regal, unde a fost primit imediat de Suveran. La ora când telefonez audienţa continuă.

*

Impreună cu d. Titulescu a venit şi d. Mihai Popovici. D-sa nu s'a oprit însă la Sinaia, ci a venit la Bucureşti, unde a avut o întrevedere cu d. Maniu.

Tragerea loteriei

Bucureşti 9.—Astăzi a avut loc tragerea loteriei clasa IV-a. Iată primele rezultate :

Au câştigat câte 50.000 lei numerele: 44.584 şi 19.696. Au câştigat câte 20.000 lei numerele; 8.878, 21.524, 25,630, 30.731 şi 62.644.

Tulburări sângeroase în Spania

Atacuri cu bombe, morţi şi răniţi

Madrid 9.— Grave incidente s'au produs la Barcelona. Extremiştii au încercat să pună stăpânire pe gară, în care scop au aruncat mai multe bombe. Atacul a fost respins.

De acolo rebelii s'au dus la cazarma de artilerie, unde au impuşcat santinelele. Pe tot parcursul drumului au rechiziţionat automobile, spunând că a izbucnit revoluţia.

Deasemenea au aruncat câteva în palatul preşedinţiei, încercând să asasineze pe preşedintele Cataloniei. Căile ferate din nordul Spaniei au trebuit să oprească traficul.

La Madrid revoluţionarii au luat cu asalt o cazarmă şi au oprit trenurile în drum. La poliţie au explodat mai multe bombe 12 persoane au fost rănite.

La Saragossa, doi extremişti au fost omorâţi de garda civilă. Din diferite alte oraşe se anunţă deasemenea ciocniri sângeroase cu morţi şi răniţi.

INFORMAŢIUNI

x **Universitare.** — Astăzi a încetat vacanţa universitară. Dimineaţă au început cursurile la toate facultăţile.

— **Administraţia financiară** a achitat Universităţii mandatul de 250,000 lei. reprezintând cheltuelile acestei instituţii pe luna Decembrie a anului 1933 (rata a 4 a din anul financiar).

— D. Gheorghe Brătianu a obţinut congediu pentru tot timpul cât va ţine seziunea parlamentară.

— **Pe ziua de 1 Ianuarie cor.** s'a făcut numirea d-lui profesor Paul Bujor ca delegat în Senatul universitar, din partea facultăţii de ştiinţe.

x **Un îndrăzneţ atac bandităesc** a fost comis în comuna Onişcani (jud. Orhei).

Doi indivizi au tâbărât asupra comerciantei Şcolnic, furând suma de 80 mii lei şi câteva poliţe în valoare de 170 mii lei. Ca autori, au fost indicaţi locuitorii Filimon Batâru şi Popa, care a fost arestaţi. Luaţi la cercetare, aceştia au recunoscut fapta; însă banii n'au mai fost găsiţi.

x Jandarmii din Slobozia au arestat pe indivizii Gh. Amarandei, Petre Pricop şi Gh. Oancea, bănuiţi a fi autorii unor îndrăzneţe spargeri şi furturi. Ei urmează să fie înaintaţi parchetului.

x *Ajutorarea şomerilor.* — Ieri dimineaţă a avut loc la primărie o şedinţă în vederea ajutorării şomerilor. A prezidat d. primar Pogdan. Au luat parte preşedinţii de corporaţii, reprezintanţii Uniunii micilor industriaşi şi meseriaşi ai funcţionarilor, d. aj. de primar Colcea şi d. inspector Ciurea.

S'a ales un comitet sub preşidenţia d-lui Colcea care începând de săptămâna viitoare se vor împărţi lemne şi alimente şomerilor.

Săptămâna aceasta se va începe incasarea taxei de 50 bani la sută dela salariile funcţionarilor, în acelaş scop.

x **LA CERNAUŢI** se găseşte zilnic ziarul „Opinia“ la chioşcul din piaţa Unirei (halta tramvaiului) precum şi la debitele principale din oraş.

x **La „MOCA“ a fost, este şi va fi întotdeauna cea mai bună şi eftină cafea.**

x Publicaţiuni pentru „Monitorul Oficial“ se primesc la administraţia ziarului „Opinia“.

x *„Cartea Românească“*, e o librărie de primul rang, pe care o recomandăm cu toată căldura publicului iubitor de carte.

Chestura Poliţiei Municip. Iaşi
Biroul Control al Servitorilor
Str. Procopie 10

PUBLICAŢIE

Se aduce la cunoştinţa publică că toţi acei ce au servitori conform art. 19 din legea controlul servitorilor sunt obligaţi să-i înscrie la acest birou.

La prezentarea spre a le scoate libret de servitor vor aduce şi buletinul de populaţie al Bir. Central Iaşi — sau o dovadă că s'au înscris la acest birou precum şi 2 fotografii.

Servitorii care posedă manuale sunt obligaţi a le viza în fiecare an şi de câte ori se schimbă dela un stăpân la altul.

Toţi acei ce nu se vor conforma sus arătatei publicaţiuni se vor da în judecată conform arti 6, 7 şi 59 din legea controlului servilor.

Şeful Bir. Control Serv. Iaşi
Vo'şel Gheorghe

A apărut

şi se află de vânzare la chioşcuri şi vânzătorii de ziare

Textul definitiv al LEGII pentru suspendarea execuţiilor silite

Preţul Lei 2

Dacă doriţi un **săpun economic** pentru **higiena corpului** cereţi numai **renumitul săpun „JOCKEY - CLUB“.**

ANUL XXIX No. 7714

3 LEI EXEMPLARUL

MERCURI 11 IANUARIE 1933

ABONAMENTE

Lei 1000 . . . .

» 500

TIPOGRAFICE:
STR. LĂPUȘNEANU 37

Biblioteca Universității Loco

OPINIA

ZIAR POLITIC COTIDIAN

ANUNCIURI
se primesc la toate
AGENȚIILE DE PUBLICITATE
și la
ADMINISTRAȚIA ZIARULUI
Iași. — Strada Lăpușneanu 37

Telefoane: Redacția 391, Administrația 394, Serviciul de noapte 367

IDEI ȘI FAPTE

In fața crizei politice

Contrar așteptărilor, anul nou s'a și grăbit să facă o surpriză lumii politice: ne aflăm în plină criză de guvern.

Evident că simplii muritori nu pot fi în măsură să determine precis natura incidentului delicat, ridicat cu un eroism nebănuit de d. Mihalache. Marele compromis al democrației integrale a sărit ca fript în apărarea principiilor constituționale, numai pentru că ar dori să se reabiliteze întrucâtva în ochii opiniei publice?

Sau la mijloc nu-i decât o manevră abilă, menită să faciliteze retragerea partidului-național-țărănesc în opoziție?

Un mister învăluie deocamdată și acest moment important în viața noastră politică, subordonată ambițiunilor mărunte și egoiste ale câtorva trăgători de sfori.

E posibil ca la apariția acestor rânduri să ni se aducă știrea demisiei guvernului. Precum e tot așa de posibil ca toată fierberea să se potolească deodată și să aflăm că „incidentul s'a aplanat" și că „ai noștri", de scumpi și dragi ce sunt poporului, i-au rămas hărăziți și pentru mai departe. In cazul acesta, opoziția se va alege cu sbuciumări zadarnice și buze umflate.

Fiindcă masele mari, milioanele de cetățeni care au de pierdut numai în urma politicii balcanice de la noi, privesc cu un exces de indiferență desfășurarea așa zisei crize de regim.

Se vor menține național-țărăniștii? Se va face în fine dreptate și puternicului partid liberal? Vor fi satisfăcuți în bloc câțiva șefi de partide mici? Care sunt oare perspectivele bune ce s'ar putea întrezări pentru un popor oropsit, din confirmarea unela din aceste presupuneri.?

*

Dar pentrucă la fiecare reizbucnire de criză de guvern, se ventilează îndată ideia unei eventuale experiențe dictatoriale; pentrucă câțiva scăpătați găsesc aici prilejul nimerit de a-și impune și susține soluția lor anacronică e loc să se repete odată mai mult că poporul românesc dorește dimpotrivă un guvern neutru, cu singura menire de a efectua primele alegeri absolut libere.

Se cuvine însă să nutrim convingerea fermă că având de a alege între aceste două soluții sperietoare — dictatura sau alegeri libere — politicienii perverși vor prefera să se complacă în situația haotică de până acum.

Adică, vom avea un guvern Maniu, sau unul Duca, sau unul Titulescu, etc. etc. Și viața constituțională își va urma cursul ei „normal". Știți, în numele democrației, pentru binele poporului, din dragoste pentru țară...

I. L. BASARABEANU

Actualități politice

Gata,--la dispoziție!

In plină criză politică, șefii de partide—cuprinși de enervare și speranță — așteaptă îngrijorați, tac declarațiuni semnificative și trag sfori.

Unii stau mai discreți; alții lasă la o parte scrupulele și se dezlănțuie deadreptul, la discreția Coroanei.

D. Gr. Iunian s'a plasat în categoria ultimă.

*

D. Iunian este proaspăt șef de partid. Adică, era pe cale să și facă partid. Operația mergea greu: sînt partide prea multe, oamenii grupați în diverse tabere, foarte multe interese și pretenții, sărăcie la gruparea d-lui Iunian, perspective îndoelnice... Cum să și facă d. Iunian partid?

Și iată, brusc, criza politică. D. Iunian știe că o venire imediată la guvern i-ar rezolvi problema: partidul s'ar închega ca prin farmec.

Și deci, ofertă directă și necondiționată, adresată Palatului.

*

Criza (cel puțin aparent), a pus-o d. Mihalache just: un șef de resort nu poate admite insubordonările subalternilor. In caz contrar, ministrul respectiv (și guvernul întreg) ar fi lipsit de autoritate.

Că în acest fel d. Mihalache descopere Coroana, și că pare a fi vorba de un simplu pretext,— e într'adevăr limpede. Nu mai puțin însă, s'a pus chestiunea pe un temei constituțional și democratic.

*

D. Iunian se grăbește să pue în inte „prestigiul Coroanei", afirmând că Palatul nu trebue să cedeze. Cu alte cuvinte, d. Iunian tace ofertă directă: să vie dumnealui, în orce condiții; în orce situație.

Se înțelege implicit, că d. Iunian admite guverne sub tutelă; care să nu conducă efectiv, ci să primească ordine de sus, chiar numai de la anturajul locului înalt!

Pentru asemenea rezultat, era oare nevoe ca d. Iunian să pretindă că apără „democrația" și că-și face partid „radical"?

X

După catastrofa vaporului „ATLANTIQUE"

In portul Cherbourg (Franța), marinarii care au putut fi salvați din groaznicul incendiu izbucnit pe vaporul „Atlantique". Unii mai rezistențis'au restabilit după câteva ceasuri; alții însă au fost așezați pe târgi și duși la spital.

Cel mai gras american

a murit la Chicago

La Chicago a încetat din viață cel mai gras om din America. E vorba de un anume James O'Grady, care cântărea 160 kilograme.

Sicriul cu rămășițele pământești abea a putut fi ridicat de 14 oameni voinici. O'Grady a lăsat un testament interesant, în care, pe lângă dispozițiile cu privire la avere, recomandă tuturor să nu se îngrașe, fiindcă oamenii grași întâmpină în viață mari neplăceri.

Defunctul era președinte al „cercului de 100 kgr" din Chicago (clubul oamenilor care cântăresc mai mult de 100 kilograme).

In pag. 4-a:
Evoluția crizei politice
IN PAG. II
Mari înzăpeziri în Moldova și Muntenia

DIN TOATA LUMEA

Șoimul și ochelarii.—Un caz interesant s'a întâmplat la Wimbledon, lângă Londra. Un șoim voinic își făcuse apariția în jurul casei fermierului Sidney Sugden. Omul stătea pe verandă și citea o gazetă.

Șoimul a coborât pe pragul coridorului și a încercat să răpească ochelarii fermierului. Sugden a observat însă zborul pasărei și a reușit să se apere.

Dar după câteva ceasuri șoimul a venit din nou, păndind momentul când proprietarul casei citea iarăș în verandă. Atunci pasărea s'a apropiat brusc și a smuls de pe nas ochelarii fermierului, făcându-i cu pliscul o rană adâncă pe frunte. Apoi șoimul a dispărut în zbor și nu s'a mai arătat.

Oamenii dela fermă au urmărit însă pasărea și au descoperit motivul surprinzător al acestei „răpiri" curioase. Șoimul a fost găsit în luptă cu alt șoim, pe care-l lovea cu vârfurile ochelarilor. Pasărea avusese nevoie de o armă și atunci a recurs la ochelarii fermierului...

*

Cursuri de dragoste. — Din New-York se anunță că la Universitatea din Indianopolis s'au înființat cursuri speciale de dragoste. Un profesor de psihologie și morală predă de trei ori pe săptămână lecții asupra felului cum trebuie să iubim, pentru a fi fericiți în viață.

Taxa de frecventare este de 5 dolari pentru un celibatar și de 7 și jum. dolari pentru o pereche căsătorită. Prin aceste cursuri se speră că numărul divorsurilor va putea fi micșorat. Succesul inițiativei este însă destul de îndoelnic, dat fiind faptul că dragostea nu se poate învăța... teoretic, ca orice alt obiect!..

*

Un batalion evreesc.—Ziarul „Reiswjet" care apare la Paris anunță că la Shanghai s'a format un „batalion evreesc" de voluntari pentru apărarea cartierului israelit. Acest batalion s'a alăturat celor englezești și americane din concesiunea internațională.

*

Un nou Edison.—Ziarele din Copenhaga vorbesc despre tehnicianul danez Karl Ander en ca despre un nou Edison. Se precizează astfel că Andersen, din simplu salahor, printr'un rar spirit ingenios și putere de muncă, a reușit să învețe mecanica și să ajungă un tehnician de primul rang.

„Edisonul danez" a brevetat până acum 94 invenții de reală utilitate practică (bastonul care se transformă în scaun, radio de buzunar, etc). Acuma însă Andersen anunță o invenție într'adevăr senzațională. Este vorba de un mijloc, prin care se poate obține electricitate din aer. Dacă, experiențele vor da rezultate bune atunci această descoperire va însemna o revoluție în știință și tehnica modernă.

*

O căsătorie de trei ceasuri. — Un record american în materie de căsătorie s'a înregistrat la Hollywood. Actrița de cinema Ellinor Faire, una din cele mai frumoase femei din orașul filmului, s'a măritat cu aviatorul John Daniels. Imediat după nuntă s'a produs însă o ceartă între soți.

Artista a chemat telefonic pe avocatul ei și i-a predat cererea de divors, pentru a o introduce la tribunal. Căsătoria n'a durat decât trei ceasuri!..

Zeppelinul „Hindenburg"

O nouă aeronavă uriașă

„Deutche Zaitung" din Berlin anunță că uzinele germane au construit un nou dirijabil uriaș. Zeppelinul va purta numele „Hindenburg", în onoarea președintelui Germaniei.

Aeronava este înzestrată cu cel mai modern confort și cu motoare puternice. Există și o sală elegantă pentru muzică și dans.

Deocamdată nu s'a fixat data pentru zborul inaugural. Se afirmă însă că după o scurtă călătorie de probă deasupra Germaniei, noul zeppelin va întreprinde un raid peste Oceanul Atlantic, spre America.

O nouă piramidă

descoperită în Egipt

Din Cairo se anunță că expediția arheologică condusă de profesorul universitar Selim Hassan, a făcut o descoperire senzațională. Săpăturile au reușit să dea la iveală urmele unei noui piramide, care pe vremuri fusese construită la Gizeh.

Piramida cuprindea mormântul împărătesei Khamet, soția ultimului faraon din a patra dinastie. In jurul acestui cavou s'au putut descoperi urmele a 40 locuințe de preoți. Aceștia aveau rolul de a păzi mormântul și de a întreține cultul morților.

Noile descoperiri arheologice sînt urmărite cu un deosebit interes. La Gizeh s'au trimis forțe pentru pază și menținerea ordinei, întrucât multă lume se duce în peleriaj.

O DUREROASA ASOCIAȚIE DE IDEI

de PAUL BUJOR
PROFESOR UNIVERSITAR

In unul din volajurile mele în străinătate, ducându-mă înspre Paris, m'am oprit pentru vre'o două zile în Berlin.

După masa de seară, eșind dintr'un restaurant, mă plimbam pe Friedrichs rasse, privind galanteriile magazinelor inundate de o lumină orbitoare.

In dreptul unei uși, care atrăgea atenția prin masivitatea ei impunătoare, ridicându-mi privirea deasupra ei, citesc firma luminoasă: *„Academy of music"*.

Ce șansă!—îmi ziceam eu, de a fi dat peste un loc unde aș putea petrece o seară plăcută, ascultând o muzică plăcută — știu eu—poate un concert clasic, cum știu așa de frumos să aranjeze nemții

Fără nicio ezitare, intru, îndreptându-mă repede către cassa de bilete lângă care sta, ca o statue, un portar—un colos de om—îmbrăcat în fireturi aurii și argintii, ținând în o mână un baston vărgat mai înalt decât el, iar cu cealaltă mână arătându-mi majestos ușa de intrare în sala de muzică.

Cu o vie emoție, mă grăbeam să deschid ușa, așteptându-mă să văd o sală imensă, frumos decorată, luminată și plină de lume care aștepta cu sfințenie începerea concertului.

Pășind pragul, am rămas însă extrem de uimit și încremenit lângă ușă. In locul sălii ce mă așteptam să văd și în locul concertului ce mă așteptam să aud, văd o sală de cafe chantant de vreo 7 pe 5 metri încăpere, în fund o scenă de 2 pe 3 metri iar pe scenă, învăluită într'o atmosferă plină de fum de țigară, o nenorocită cântăreață, aproape goală, strâmbă și oribil fardată de-ți era groază să te uiți la ea. Tipa și făcea contorsiuni din șolduri și picioare, atingând cu vârful degetelor de la picioare vârful nasurilor celor din primul rând de scaune ocupat de spectatori dubioși cu mustățile și bărbile șiroite de spuma halbelor de bere.

Aerul infect al sălii și sgomotul enervant produs de vocea stridentă a nenorocitei cântărețe, acompaniată de vocile răguște ale consumatorilor care-i făceau cor, m'au alungat repede din acea tavernă; iar când am ajuns în stradă, mi s'a părut că m'am deșteptat dintr'un vis urât.

*

Actul fiziologic al asociației ideilor îl am mai totdeauna foarte desvoltat. El mi-a procurat de multe ori senzații plăcute, dar câteodată și displăcute, penibile.

Așa, vizitând zilele acestea expoziția școalei de belle-arte, hai să-i zicem *„Academy of picture"*, mă așteptam, înainte de a intra în sala de expoziție, să văd, ca altădată, câteva picturi care să-mi repauseze plăcut ochii și gândurile. Să văd și un progres.

Pășind pragul sălii, în mână cu catalogul pompos intitulat *Salonul 1932* — am rămas inst totașa de uimit ca atunci când la Berlin, am pășit pragul acelei taverne cu firma *Academy of music* și, prin o dureroasă asociație de idei, par'că vedeam aidoma ceeace văzusem altădată la Berlin: figuri strâmbe, oribil fardate, morfinomane, unele ca tăiate în carton și de purtat cu sfori.

Afară de câteva lucrări ce puteau fi considerate cel mult ca lucrări de începători și care dacă nu atrăgeau prin nimic privirea, cel puțin nu o ofensau, restul?... dar la ce bun să mai insist.

Oare școala aceasta, care pretinde să se intituleze Academie de Belle-Arte, crede că publicul leșan e lipsit într'atâta de simțul artistic, încât să suporte o astfel de nesocotință?

Profesorii acestei școli și'a special direcția acestei școli nu-și închipue că aci, în Iași, sunt mulți cari au un simț artistic mai afinat cari și-au făcut o cultură artistică temeinică fie specială, fie numai prin lecturi și prin vizitarea și studierea muzeelor și expozițiilor de pictură din centrele mari artistice din apus?

Dacă oficialitatea care patronează și întreține această școală nu va ști se împiedice, în viitor, astfel de exhibiții, atunci sunt sigur că publicul iubitor de frumos va ști să reacționeze.

PAUL BUJOR

IMPRESII PERSONALE

despre Italia și Mussolini

— „Poate că este oportun să amintim că în trecut, pentru a găsi de lucru trebuia să trecem Alpii și să străbatem oceanul.

„Astăzi pământul este aci, la o distanță abea de o jumătate de oră de Roma. Noi am cucerit aci o nouă provincie. Aici am condus și vom conduce adevărate operații de războiu.

„Acesta este războiul pe care îl preferăm. Va trebui ca toată lumea să ne lase în pace la munca noastră. Astăzi începe o nouă viață în Littoria".

Iată o parte din discursul rostit de Mussolini, acuma câte-va zile la inaugurarea unei colonii agricole, situată într'o regiune mlăștinoasă, de curând asanată. Cuvintele Ducelui constituie o revelație pentru toți aceia care-și-l închipuie îmbrăcat în zale grele, gata de a da foc Europei.

Mussolini nu vrea războiu, de oare ce își dă perfect seamă de consecințele lui dezastruoase; vrea numai să fie lăsat în pace să lucreze. Singurele feluri de bătălii de care uzează, sunt acelea ca celebra „La battaglia del Grano" (Bătălia grâului).

Până mai acum câți-va ani se ducea împotriva Ducelui și a regimului său, o campanie extrem

(Continuarea în pagina II-a)

REFLECȚII

Cetind Romanul d-lui C. Stere

de M. I. DUFF

I

Arta de a pătrunde și a descrie stările sufletești în nemărginita lor variațiune dela coborâșuri prăpăstioase până la arcușuri amețitoare, toată gama de măreții și scăderi, la care poate s'ajungă și să decadă „lutul" omenesc, arta aceasta s'a născut în clipa în care fiul omului s'a învrednicit să-și exteriorizeze sentimentele și cugetările prin semne și figuri încrustate în stâncă.

Cu timpul, meșteșugul scrisului și al analizei în domeniul sufletesc desvoltându-se, a îmbrăcat toate formele literare. Creațiunile cu substrat autobiografic, au rămas cele mai interesante și cele mai veridice. O erile în care autorul coboară în adâncul propriului suflet, descriind neted faptele și analizând precis emoțiile trăite, fiind permanent controlate la lumina sincerității intime, oferă serioase garanții de autenticitate.

Obiecțiunea ridicată, că însul nu-și revarsă sufletul în pagini menite să cază sub ochii mulțimei, această obiecțiune nu rezistă în cea mai ușoară adiere a criticei.

Dacă admitem că în momentul când omul își deschide inima prin spovedanii, și atunci are grijă să-și refugieze sufletul în tainițe și ascunzișuri, cu atât mai mult, și-l învălue în comportările sale obișnuite, când e mereu preocupat, să-și ascundă firea și să-și mascheze poznirile, și așa fiind, cum se mai clădesc monografii, cum se alcătuesc biografii și cum se poate în general stabili date sufletești, numai pe baza unor priviri aruncate prin surprindere în sufletul semenului printr'o crăpătură lăsată din nebăgare de seamă.

Substituirea și analogia, nu sunt mijloace suficiente: Oricât materia spirituală a făpturei omenești ar fi din aceaș plămădeală, identificările sunt excluse, asemenea trăsăturilor feței, cari în linii generale sunt aceleaș; totuș asemănarea n'a ajuns niciodată la așa grad de perfecțiune ca să șteargă cu desăvârșire aspectul particular și să nu mai distingem între două persoane cari se aseamănă fisionomicește.

Ce'ace determină caracterul și consacră persona itatea, rămâne strict particular și exclude substituire sau analogie.

Descrierea și analiza faptelor din punct de vedere interior, va reuși aceluia care le-a trăit; aceluia care s'apropie de ele cu gând de spovedanie dintr'un prisos de sinceritate și la lumina unui talent literar; cu cât descrierea va fi mai subiectivă, mai personală, mai nemijlocită, cu atât va găsi ecou și va fi evocativă.

Jelania pornită vijelos din străfunzimea sufletului, tânguirea amară și smerită a psalmistului, respira subiectivitate și a ajuns mângâere tuturor generațiilor, literatura în funcție de eternitate. De atunci, scrierea spovedaniilor și autobiografiilor, învăluie sau nu, este îndeletnicirea oamenilor de elită. Domnul Const. Stere, prin romanu „In preajma revoluției", printre aceștia s'a situat.

*

In literatură ca și în politică, din primul moment al intrare d-sale, Dl. Stere, a dat toată măsura personalității sale puternice. In literatură ca și în politică, nu s'a observat acele șovăeli, inerente tuturor începuturilor. Nu s'a remarcat nesiguranța și ezitare, fenomene care în deobște

(Continuarea în pagina II-)

Compania Internațională de Wagons-Lits
și a Marelor Exprese Europene,

Agenția Iași — Piața Unirei,

își începe activitatea sa turistică pe anul 1933, **cu două mari și interesante excursiuni**

Prima la ***Viena*** — Semering — și Innsbruck la data de 4 Februarie și

a doua în ***Palestina***, cu vizitarea orașelor Jerusulem, Tiberiade, Tel-Aviv, Haifa la 11 Martie.

Locurile fiind strict limitate, inscrierile urmează a se face din timp

Pentru informațiuni și inscrieri la

Agenția Wagons-Lits Iași

Cunoaște-te pe tine însuți

Oglinda trădează fotografia spune totul

Dar ***o fotografie bună*** realizată după progresele artei moderne, nu se poate obține decât la cel mai apreciat fotograf ieșan

ZAHARIA WEISS

Furnizorul Curții Regale

Atelier fotografic în genul marilor case din străinătate.

A apărut senzaționalul roman de Liviu Rebreanu

Răscoala

VOL. I Se mișcă țara
„ II Focurile

Editura „Adevărul" — Prețul ambelor volume Lei 160

De vânzare la toate chioșcurile de ziare și la S. Pereț, Piața Unirei

Impresii personale
despre Italia și Mussolini
(Continuarea din pag. I-a)

de violență care sau era interesată, sau parte din acei cari o susțineau erau greșit informați.

De când însă Italia a început să fie vizitată, atacurile au scăzut până aproape de dispariție.

Începând cu francezul Maurice Bedel, sfârșind cu germanul Emil Ludwig, toți aceia cari au putut sta de vorbă cu Mussolini își manifestau mirarea că, în loc să întâlnească pe individul cel mai feroce al timpului, s'au găsit în fața unui om care discută cu eleganță și fineță chestiunile cele mai dificile de artă, literatură, muzică; trece cu extremă ușurință la subiecte filosofice profunde. Privește cu realism și curaj toate problemele politice, sociale și economice actuale, cu toate că a fost acuzat că le-ar întrepreta în mod interesat. De pildă, vara trecută un ziarist american afirma că la sărbările pentru comemorarea lui Garibaldi, o parte din activitatea politică a acestuia ar fi fost intenționat trecută sub tăcere.

Nouă, care în acea vreme am fost în Italia, ne-a fost dat să asistăm la cele mai grandioase și mai pline de etuziasm sărbări cari au avut loc în Europa în ultimul timp. In ceace privește personalitatea lui Garibaldi, trebuește menționat discursul popularului Ministru Grandi, care face portretul marelui luptător Italian cu cea mai perfectă claritate, scoțând în evidență caracterul lui democratic, interpretându-i just republicanizmul, pe care în cele din urmă îl abandonase, recunoscând că monarhia era singura soluție pentru unitatea Italiei.

Cu ocazia serbărilor, s'au pus în vânzare litografii reprezentându-l pe Garibaldi îmbrăcat într'o bluză de culoare cea mai subversivă cu putință.

Revenind la Duce, celace îl caracterizează în deosebi este o putere de muncă colosală, care se resfrânge asupra tuturora din jurul lui. Este tipic exemplul Ministrului Balbo, care pentru progresul aviației, al cărei șef este, dă singur pilda, înfruntând adeseori pericole imense, fără a prefera comodul fotoliu Ministerial.

Noi așteptăm cu speranță, ca sforțările cari s'au făcut acuma la Belgrad, pentru o apropiere de Italia, să se realizeze, România având numai de câștigat din aceasta.

L. Brauchfeld

A ÎNCEPUT IARNA

LINII FERATE ÎNZĂPEZITE

Trenurile Iași-București au rămas în drum — Cum se face circulația

Iarna a izbucnit brusc, manifestându-se din primele zile în chip puternic.

Astfel, în cursul nopții, din cauza viscolului, mai multe linii au fost blocate de zăpadă.

Linii întroenite

Din informațiunile căpătate dela inspecția de mișcare c. f. r. din localitate, resultă că linia principală Iași-București este întroienită în diferite puncte de pe parcursul Mărășești-R. Sărat-Buzău. Astfel între stațiile Zoița-R. Sărat, între Cotești-Gugești și în apropiere de Focșani șinele sunt acoperite de straturi enorme de zăpadă, care în unele locuri trec de înălțimea de un metru.

Trenuri rămase în drum

Din această cauză, trenurile plecate din București spre Buzău-Mărășești, precum și acelea în drum spre Capitală pe aceiaș linie, n'au putut ajunge la destinație. Astfel rapidul „Unirea" No. 7 București-Iași-Chișinău, care trebuia să sosească aseară la 9 în localitate, a rămas în stația Zoița (lângă R. Sărat). Trenul neputând înainta, va fi probabil îndrumat pe ruta ocolită Făurei-Galați-Bârlad-Iași, sosind în localitate cu o întârziere de peste 15 ore.

Deasemenea trenul rapid Nr. 8 Iași-București a rămas în stația Sihlea (între Focșani și R.-Sarat). Și acest tren va fi îndrumat prin Galați—via Barboși.

Au mai rămas înzăpezite trenul rapid Nr. 6 București-Cernăuți, între stațiile Cotești-Gugești și trenul 503 lângă R. Sarat.

Spre locurile cu liniile blocate au fost trimese echipe de lucrători și pluguri americane pentru curățirea liniilor.

*

Deasemenea, din cauza viscolului, trenul 704, Chișinău-Iași a sosit cu o întârziere de aproape două ore, iar trenul Cernăuți-Iași, cu o întârziere de o jumătate de ceas.

Se mai anunță căderi mari de zăpadă pe liniile Brașov-București și București-Constanța. Trenurile merg cu foarte mari dificultăți în aceste direcții. Viscolul bântuie cumplit pe Bărăgan.

Gr. Spiru

Excrocheriile unui voiajor

In arestul din Roman se află atestat de câteva săptămâni fostul comerciant Pascal Schwartz.

Din cauza crizei, negustorul s'a făcut voiajor. In această calitate, a comis fraude, falsificând iscăliturile unor comercianți. El a luat dela engrosiști și fabrici mărfuri în contul comerciantului Brucăr. Când angrosiștii și fabricile au cerut plata, s'a aflat de excrocherie.

Voiajorul a fost arestat și depus în închisoare. Cererea de eliberare, i-a fost respinsă.

Voiajorul a făcut apel.

Spectacolele zilei

Unde mergem astăzi?..
10 Ianuarie

Teatrul Național. — *„Vălul fericirii"*, poem chinezesc într'un act de Clemanceau; *„Surâzătoarea doamnă Beudet"*, comedie în 2 acte de Denise Amiel.

Teatrul Cinema Trianon. — *„Un cântec, o tată, un sărut"* cu Martha Egerth, Gustav Fröich, Greti Theimer, Tibor von Halmay și Fritz Grünbaum. Regia: Geza von Bolvary; muzica: Robert Stolz; *„Nunta dela Winter Gartea"* cu Ernest Verebeș, Edie Polo și Claire Rommer; Jurnal sonor *Paramount*.

Cinema Sidoli. — *„Evreul polonez"* cu Harry Baur și Mady Berry; *„O noapte în cabaret"* cu Felix Bressat și Charlotte Ander.

Teatrul Phönix. — *„Femeea care n'a minți"* cu Warner Baxter, Leila Hyams și Ralph Bellamy; *„Grand Hotel"* cu Martha Egerth și Kurt Geron; Jurnal sonor *Fox*. In pauze: exibițiile micilor comici *Gusty* și *Maxy*, nepoții fraților Fratelini.

Cinema Gheițer. — *Relache*.

Radio București. — 18 000 Orchestra Moțoi, muzică ușoară și românească 19 00 Informațiuni 19.10 D.V. Atanasiu, marca postală 19.25 Orchestra Motoi, continuare 20 00 D. Prof. E. Otetelișanu, Clima României 20.20, D. Filimon, Basme și versuri, 20.40 Plăci de gramofon, 21.00 Orchestra Radio 22.00 D. Em. Ciomac: Simfonie de Schubert 22,15 Orchestra Radio 22.45 Informațiuni și știri sportive.

Procese de bancrută
ale unor comercianți ieșeni

Eri a venit spre judecare procesul d-lui Berman Iție și Herman Iacovitz foștii proprietari ai magazinului „Volga" din str. Ștefan cel Mare și a altor câteva magazine din localitate, acuzați de bancrută frauduloasă.

Inculpații au luat însemnate stocuri de marfă de la engrosiști din Capitală și localitate, încetând la un moment dat plățile.

La inventarierea mărfei făcută de d. jude. sindic și de creditori, s'au putut constata lipsuri importante, pe care comercianții nu le-au putut justifica.

De altfel, unul din inculpați d. Herman Iacovitz, care a avut un magazin pe numele său propriu, a mai suferit anul trecut o condamnațiune penală pe care o execută în prezent, tot pentru un asemenea delict.

Inculpații au cerut o nouă expertiză.

Tribunalul a admis cererea și a amânat procesul la 20 Februarie.

*

Tribunalul secția II a judecat eri în fond procesul d-lui Aron Bercovici comerciant de manufactură din str. Ștefan cel Mare, acuzat de bancrută frauduloasă.

Firmele Rotman & Segal și Adolf Zsu din Galați, au reclamat autorităților, că deși falit, d. Aron Bercovici execută comerțul, celace denotă că și-a însușit banii creditorilor spre a putea face comerț pe compt propriu.

D. P. Pogonat demonstrează cu date din registrele fostului comerciant căutând să dovedească lipsa intenției de fraudă.

D. procuror Misihănescu cere o nouă expertiză asupra gestiunei registrelor d-lui Bercovici, fapt pe care Tribunalul nu-l admite.

Hotărârea se va pronunța astăzi.

x Terminându-se cercetările în legatură cu banda de spărgători descoperită zilele acestea în localitate, parchetul a deferit eri după amează cabinetului II instrucție cu concluzii de arestare pe spărgătorii Strul Cașcal, Saul Avram și I. Luzer.

Azi urmează să li se emită mandatele de arestare.

x Cu începere de astăzi, comitetul blocului pensionarilor din Iași își reia activitatea.

SE INTRODUC AUTOMOTOARE
PE LINIA IAȘI-BĂLȚI

D. inspector A. Renescu, șeful direcției de mișcare c. f. r. din localitate, a fost avizat de către direcția generală că unul din cele două automotoare destinate pentru linia Iași-Bălți, a sosit în țară.

In cursul săptămânii viitoare va fi trimes și celălalt automotor.

D. inspector Renescu va lua măsuri în vederea introducerii automotoarelor pe linia Iași-Bălți, care vor circula mai ales în cursul zilei.

Unul din cele două automotoare era destinat pentru linia Iași-Chișinău, dar fiindcă pe această linie a fost menținut rapidul No. 7, s'a dispus punerea automotorului în circulație pe linia Iași-Bălți.

Se crede că în cursul acestei luni automotoarele vor intra în funcțiune.

INFORMAȚIUNI

x D, profesor dr. Râșcanu, de putat, pleacă azi la București D-sa are credința, chiar în toiul crizei de guvern, să obție un nou ajutor pentru spitalele Spiridoniei.

x Din organizația național-țărănistă din Bârlad, au fost excluși fostul șef de gară d. Al. Mihailescu și d-nii avocați V. Ștefănescu și C. Z. Popovici.

x Locuitorul Gh. Câmpeanu din str. Baciu a reclamat parchetului pe proprietarul său, susținând că acesta insultă și amenință pe chiriași.

x D. dr. Bulău, medicul șef al orașului, a cerut ieri d-lui primar P. Bogdan, să convoace consiliul de igienă al municipiului. Consiliul a fost convocat pe ziua de 18 Ianuarie.

x La inspectoratul școlar s'a lucrat cu asiduitate în ultimele zile la întocmirea comisiunilor pentru examenele particulare din seziunea Februarie.

Tabloul a fost alcătuit și înaintat ministerului spre aprobare.

x Eri au introdus acțiune în contencios toți polițiștii ieșeni, care au fost declarați provizorii. Deasemenea au făcut acțiune în contencios comisarul Tanase Turnea din Buhuși, pentrucă a fost mutat ajutor la Cetatea-Albă; precum și d. Neculai Zmeu, șeful de gardieni publici din Buhuși.

DOCTOR
MIHAIL DEREVICI
MEDIC PRIMAR
Boalele sistemului nervos și ale glandelor cu secreție internă
Tratamentul sifilisului nervos
Cons. 4—8 p. m.
Casele Farmaciei Dr. Căpățînă (str. Elisabeta 2)

DOCTOR
L. JACOBY
Specializat la Paris
BOLI de COPII și SUGARI
Boli Interne
Consult.: 3-7 p. m.
Str. Ștefan cel Mare 29

Dacă doriți un săpun economic pentru higiena corpului cereți numai renumitul săpun „JOCKEY - CLUB".

DOCTOR
M. MATASARU
Specializat la Paris—fost asistent de spital la Paris
Boli Interne:
INIMA, PLĂMÂNI
și tratamentul tuberculozei pulmonare cu Pneumatorax artificial
Str. Mărzescu 16 (parter)
Cons. 9—10 a. m. și 3—6 p.m.

DOCTOR
SOLO SCHREIFEL
Boli interne, Boli de piele, venerice-sifilis
Raze Ultra-Violete, Diathermie
Analize de singe
Consultații 8—11; 2—9
Dumineca, numai dimineața
str. Anastasie Panu No. 70
(vis-a-vis de Palatul Ad-tiv)

DOCTORUL
R. DAMSKER
str. Ghica-Vodă No. 44-46
consultă zilnic
MEDICINA INTERNA
SIFILIS și
GENITO-URINARE
Diathermie și băi de lumină
între orele 8-11 a. m. și 3-7 p. m

Dintii albi: Chlorodont

DOCTORUL
Ovidiu Cordescu
consultă zilnic pentru boli de
Nas, gât și urechi
dela 4—7 p. m.
în str. Mărzescu No. 16

Cu ocazia sărbătorilor
s'au pus în vânzare
Vinuri
din viile
M. A. Bădăreu
în Str. Păcurari 36
Calități superioare, prețuri modeste.

DOCTOR
Albert Aberman
Consultă zilnic dela 8 — 11 a. m. 3—7 p. m.
Boli interne și de Copii
Venerice
Strada Eternității 88, colț cu Str. Cucu

A APĂRUT
Trenul Fantomă
de MIHAIL SADOVEANU
Cel mai interesant roman scris în ultimul timp de marele nostru scriitor.
De vânzare la chioșcuri de ziare cât și la depozitul de ziare S. Peritz Str. Unirei 9 Iași.

A apărut
volumul III din
Memoriile lui Casanova
scrise de el însuși
Cel mai interesant volum a părut în sesiunea aceasta se poate ceti toate aventurile acestui aventurier din secolul XVIII.
De vânzare la toate chioșcurile de ziare cât și la depozitul S. Peritz str. Unirei 9.

Vechea fabrică de mezeluri
LEIBOVICI
Str. V. Lupu 98
Aduce la cunoștința onoratei sale clientele că în vederea Sf. Sărbători a aprovizionat cele două sucursale, din
Piața Halei și
Piața Sf. Spiridon
cu un mare depozit de mezeluri foarte fine și proaspete.
Incercați și vă veți convinge

O coafură puteți face ori unde. ***Insă o coafură individuală*** durabilă și reușită obțineți numai la
--- Coafor DEMEK S-sor ---

CETIND ROMANUL D-LUI C. STERE
(Continuarea din pagina I-a)

însoțesc debutările chiar și a marilor talente. Stăpân pe sine, dând dovezi de plină maturitate, Dl. Stere a pășit pe arena politică și acum, la bătrânețe, a uimit lumea cu un roman în trei-patru, poate chiar cinci și șase volume; și lumea uluită se întreabă, cum un asemenea talent a rămas inactiv, cum a putut fi înăbușit și n'a țâșnit cu decenii în urmă.

Poposit în politică în epoca când aceasta era bântuită de toate stigmatele bizantinismului, aducând cu sine ceva din prospețimea și asprimea aerului din Siberia, Dl. Stere, a încercat s'o purifice din rămășițele levantului.

A fost îmbrățișat de marele partid istoric și în erarhia valorilor a ajuns la un loc de frunte. A sosit un moment decisiv și Dl. Stere nu s'a înfășurat în prudență diplomatică, n'a așteptat să se desemneze întâi contururile isbânzii spre a se declara de partea celui cu șanse mai mari, ci având anumite informațiuni și animat de o anumită doctrină, a luptat în direcția aceasta și a sfârșit să înfrunte mânia tuturora. Prea era dintr'o bucată, prea a făcut umbră multora și prea se deosebia și se diferența de alții pentru a i se tolera afișarea convingerilor.

Defăimătorii nu s'au sinchisit de prodigioasa activitate publicistică, nu s'au împiedecat de tomurile „Vieții Românești" și nici măcar de activitatea națională depusă în provincia de peste Prut, și nici măcar de marea ispravă răsplătită generos de răposatul rege Ferdinand; readucerea la matcă al populației dintre Nistru și Prut.

Detractorii lui Stere au căutat să-l ostracizeze. Au reușit în încercarea lor? Nu știu să răspund la această întrebare; sunt însă sigur că iubirea către tot ce este românesc, n'au reușit să scoată din inima și cugetul lui Stere, și până se va descoperi un termometru cu care să se poată măsura febra patriotică, dovada o găsesc în extrema gingășie cu care descrie tot ce este moldovenesc. Personagiile moldovene nu prea strălucesc prin cultura lor, dar ne captivează prin vrednicia lor, prin sinceritatea și bunătatea lor, în fine prin...moldovenismul lor. Atât minunatul Iorgu Reutu cât și ușuratica Natalița, până și popa Vasile, când s'ăcânirea vrea să-l înlocuiască printr'un tânăr și cult preot rus și poporenii se opun închizând biserica, cetitorul înainte de a cunoaște explicația politică dată întâmplărei de către autor, aplaudă pe poporeni cu frenezie.

Și cine cunoaște sufletul Basarabiei mai bine decât Stere.

Faimosul poet Lomonosof, întemeiatorul Academiei din Petersburg, din cauza ideilor sale, socotite prea înaintate pe vremea de atunci, a fost amenințat de regina Elisabeta, suverana Rusiei, că dacă nu-și va schimba convingerile, îl va scoate din Academie. — „Veți reuși foarte ușor să mă scoateți din Academie, dar majestate, nu va izbuti niciodată să scoată Academia din mine, din inima și gândul meu"...

Nu! Toată ura deslănțuită contra lui Stere, nu va reuși să micșoreze cu o iotă iubirea lui de tot ce este moldovenesc.

Din potrivă.

O fi lucrând degeaba dușmanii și defăimătorii lui Stere. Nu! Ei își vor primi răsplata.

Ca pomul încărcat cu rod care aruncă fructe acelora cari dau cu pietre în ei, Dl. Stere își va răsplăti dușmanii.

Când posteritatea va vorbi de Constantin Stere, va fi nevoită să pomenească și pe defăimătorii lui...

Moses I. Duff

Viscol extraordinar

în sudul Moldovei

Liniile ferate încep a fi blocate — Nu mai pot circula trenurile de București

Din ultimele rapoarte primite direcția de exploatare c. f. r. din localitate, rezultă că viscolul continuă cu furie în sudul Moldovei și în regiunea de Nord-Est a Munteniei.

Liniile Galați-Tecuci, Buzeu-Mărășești, Bănărăbeasca-Tecuci, Tecuci-Bârlad au fost înzăpezite complect.

Circulația trenurilor pe aceste linii, a stagnat.

Multe trenuri plecate din București spre Iași, Cernăuți, Galați și alte destinații, au rămas înzepezite.

Astfel trenurile 502, 508 și 507 au fost blocate în apropiere de stația Cotești.

Călătorii au rămas în plin câmp mai multe ceasuri, până s'au trimis ajutoare de deblocare.

In acest timp vagoanele au fost încălzite cu aburi dela mașină.

Moldova izolată de Muntenia

Incă de ieri la ora 12 n'au circulat trenurile din București spre Moldova, deoarece linia principală Buzău-R. Sarat a fost înzoienată în mai multe puncte.

Din cauza viscolului puternic, încă nu s'au încercat lucrările de restabilire a acestei linii.

Din primul moment s'au luat măsuri ca trenurile cu destinația spre Iași, Cernăuți etc., să circule—pe cât posibil—prin ruta ocolită Buzău — Barboși Tecuci-Bârlad-Iași.

Astfel trenurile accelerate No. 63 și 64 au fost îndrumate pe această rută.

Deasemenea și trenurile rapide 7 și 8.

Dacă însă viscolul va continua, nici aceste linii nu vor fi utilizabile,

*

Din Iași n'au plecat astăzi nici un tren spre București; și nici n'a sosit. Accleratul 63 îndrumat pe ruta Barboși, va sosi în localitate la ora 4 p. m. (după 8 ore de întârziere).

In diferite regiuni ale Moldovei și în special la sud, viscolul bântue cu furie.

La Galați zăpada atinge pe unele locuri înălțimea de 3 metri.

Turk.

x Intrebuințați „NARIN" remediu suveran contra **guturaiului, previne și vindecă orice afecțiune a căilor nasale** și respiratorii. De găsit în tuburi originale la *Farmacia Dr. Beceanu Piața Halei Iași.*

Organizarea sanitară a Iașului

pentru cazul unui război aero-chimic

In ziua de Joi 12 Ianuarie a. c. va avea loc serviciul sanitar al orașului, o interesantă conferință sanitară, convocată de d. dr. Bulău medicul șef al municipiului.

La această consfătuire au fost invitați d-nii colonel Giușcă președintele cercului „Antigaz" din Iași, lt. col. Argeșanu, comandantul flotilei locale de aviație, Dr. Petrovici directorul Institutului de Chimie, precum și toți medicii de circumscripție.

Scopul acestei conferințe este de a se studia posibilitățile de organizare sanitară a Iașului, în cazul unor atacuri cu gaze într'un eventual război aero-chimic.

Chestiunea prezintă un interes deosebit în special pentru Iași, care într'un război aerian, ar constitui o zonă periculoasă de atac.

Ros.

ECOURI

IN OPOZIȚIE ȘI LA GUVERN

După demonstrația georgistă de Duminecă,— la recepția din casa d-nei și d-lui C. Toma:

D-nii Gh. Brătianu și Toma reveniți într'o odae, rezolvau unele diferende ivite în sinul diverselor organizații județene. In salon, discuții și glume.

Un deputat spune:

— *„Incă două alegeri ne-ar mai trebui... în opoziție, și ne evidențiem popularitatea".*

Alt deputat răspostează:

— *„Eu prefer o singură alegere... la guvern. Și fără nici o evidență"...*

Bur.

Serv. Sanitar al Municipiului Iași

COMUNICAT

Dela 1—9 Ianuarie inclusiv s'au declarat în cuprinsul orașului:

11 Cazuri noi de scarlatină.

1 Cazuri nou de difterie.

Nici un caz nou de febră tifoidă.

x **Tusa și răgușeala,** în bronchitele gripale, dispar repede cu Pastilele gumoase de Eucalipt Benzomentholate alternând cu Dragelele Borococainizate Dr. Rătianu ambele aprobate de Cons Sanitar Superior.

Depozit: Farmacia Dr. Rătianu Iași str. Cuza Vodă 48. Marcă depusă. Se trimite la cerere contra ramburs.

INFORMAȚIUNI

x La locuința din Săveni (Dorohoi) a d-lui Gh. Mocanu a izbucnit un violent incendiu.

Un copil de 5 ani al proprietarului, rămas în casă, s'a ales cu grave arsuri.

Copilul a fost adus la Iași și internat în sanatorul Tzaicu.

x Azi fiind numeroase procese penale la secția I, se va ține ședință publică și în camera de consiliu, spre a se judeca o parte din acțiuni.

x Spitalul „Izolarea" a trimis azi o adresă prefecturii de județ prin care anunță că, sosindu-i fonduri dela minister, s'a hotărât să se primească în spital toți bolnavii contagioși, care vor fi în județ.

Știri polițienești

Un funcționar postal

cu banii de-ai clienților

atacat de bandiți în Tătărași

Funcționarul a fost salvat de locuitori

Un îndrăzneț atac banditesc s'a comis aseară în str. Vasile Lupu.

La ora 8 seara, funcționarul Ștefan Apostoaiei, din serviciul poștei locale, se întoarcea spre casă.

El ducea cu sine o servietă în care avea mandate și bani în valoare de peste 40.000 lei.

Funcționarul a observat că trei inși necunoscuți se țineau după dânsul, dar n'a dat faptului nici o importanță.

In str. Rojniță colț cu strada Vasile Lupu cei trei indivizi au tăbărât asupra lui și au încercat să-i smulgă geanta.

Funcționarul însa se apăra cu îndârjire.

La un moment dat, unul din cei trei hoți a lovit cu un box pe funcționarul Apostoaie.

La țipetele sale de ajutor, mai mulți locuitori au ieșit să-l scape. Văzându-se în primejdie hoții au reușit să dispară. Ștefan Apostoaie este serios rănit.

Se fac cercetări.

O sinagogă jefuită

In cursul nopții, hoți rămași necunoscuți s'au introdus în sinagoga din str. Șoimului No. 15 furând 25 sfeșnice de alamă, cutia milei și cărți de rugăciune.

O fabrică jefuită

Astă-noapte la ora 10, hoții au spart fabrica de boiangerie „Colorator" din str. Sft. Lazăr. Hoții au pătruns în magazii, furând 68 metri mătase de Iași, 2 bucăți pânză catifelată și numeroase alte mărfuri.

Ca autori ai acestui furt sînt bănuiți doi lucrători dela fabrică.

S'au început cercetări. *Rep*

INFORMAȚIUNI

x **Tusa și răgușeala,** în bronchitele gripale, dispar repede cu Pastilele gumoase de Eucalipt Benzomentholate alternând cu Dragelele Borococainizate Dr. Rătianu ambele aprobate de Cons Sanitar Superior.

Depozit: Farmacia Dr. Rătianu Iași str. Cuza Vodă 48. Marcă depusă. Se trimite la cerere contra ramburs.

x *Au reînceput manevrele pentru scumpirea pânii.*

Trustul morarilor a invitat a seară pe brutari să semneze un angajament că vor cumpăra făină numai de la Iași. In caz contrar, morarii amenință că vor fabrica ei pâne în cuptoarele dela moara Moldova.

Să vedem ce va mai urma.

x Incepând de mâine, nu se va mai fabrica „pâine albă. Brutările vor produce numai pâine integrală.

x Poliția a aresat pe Ilie Pașcanu fără domiciliu, condamnat la 8 luni închisoare pentru cumul de furturi.

x Câțiva funcționari ai firmei „Ferum", au acționat în judecată pe proprietarii firmei, fiindcă au fost concediați, fără a li se plăti salariile fixate de lege.

x Ieri s'au amânat pentru 30 Ianuarie procesele tinerilor Smueler, Fary Nusem, Ichilovici și alții, acuzați de cumunism. In cursul lunei urmează să se judece și alte numeroase procese ale unor persoane acuzate de agitații subversive.

x Societatea „Generala" a funcționarilor comerciali aduce la cunoștința tuturor funcționarilor șomeri să se prezinte mâine 11 Ianuarie la ora 9 seara la sediul asociației.

Se va proceda la alcătuirea listelor de ajutorare din fondul acordat de Ministrul Muncii.

x Sâmbătă 14 cor. va avea loc în sala Ateneului evreesc din str. Crucii No. 10 o serată dansantă.

Se va dansa în ritmul jazzului Sigaly.

Intrarea generală 10 lei de persoană.

x Duminică după amează d-nii Văitoianu, Banu și Gh. Brătianu, au fost la cimitirul Eternitatea și au depus câte o jerbă de flori pe mormântul lui Georgel Mârzescu.

x La municipiu a continuat și ieri distribuirea de ajutoare.

D. P. Bogdan, primarul orașului, se interesează personal de împărțirea lemnelor, atât de necesare acum la izbucnirea iernei.

x In legătură cu reclamația făcută de d. Nica, contra d-lui I. Butnaru proprietar din str. Săvescu 8, acesta din urmă ne relatează următoarele:

D. Butnaru girase pentru d. Nica la o bancă, pe suma de 25.000 lei, iar d. Nica depusese în gaj carnetul de pensie. Cum d. Nica n'a acoperit toată datoria la timp, s'a făcut uz de carnetul de pensie și Banca și-a încasat banii.

x **Examenul învățătorilor.**— Se aduce la cunoștința celor interesați că *examenul pentru definitivat* al învățătorilor urmează în serii așa cum a fost anunțat la Revizoratul Școlar Iași. Proba orală se va ține la școala primară din Iași „Carol I".

Pentru *examenul de înaintare* proba orală va începe în ziua de 25 Ianuarie a. c.

Seriile se vor anunța prin Revizoratele școlare.

x **Concert simfonic** — Duminică 22 Ianuarie 1933, orele 10 și jum., dimineața va avea loc primul *„Concert Simfonic"* din această stagiune, al Orchestrei Academiei de Muzică și Artă Dramatică „George Enescu", sub conducerea d-lui prof. *Antonia Ciolan.*

Programul este alcătuit din: „Oberon" (*Uvertura*) de Weber, „Simfonia VII" de Beethoven și dansurile din „Prințul Igor" (Cor și Orchestră) de Borodin.

Biletele s'au pus în vânzare la „Agenția Brașcu".

O precizare.—Preotul Oană din Comarna, ne aduce la cunoștință că în parohia sfinției sale nu s'a produs nici un fel de agitație stilistă. Oamenii sunt drept-credincioși și prăznuesc sărbătorile după calendarul îndreptat.

Aceiaș lucru ne anunță d. I. Moga, învățător din Costuleni, unde deasemenea nu s'a semnalat nici un fel de agitație stilistă. Poate că asemenea agitațiuni să fi produs la Costuleni în Basarabia.

x La ateneul „Nicolina" a avut loc ieri o întrunire a lucrătorilor din atelierele c. f. r.

Au vorbit d-nii Ghidu-Galați, Ilie Pintilie, Marian, Luchevici, Scupnici București, Udrea-Iași etc. discutând chestiunea salarizării.

x **Activitatea culturală la sate** — Duminică a avut loc, în localul școalei din comuna Uricani, un frumos festival artistic-cultural, organizat de d-na Augustina Turculeț directoara școlii, d. Gajban, învățător și mai mulți artiști.

D-na Turculeț a ținut o conferință, tratând despre „Moda la sate"; iar d. Gojban despre „Cântecele populare". Apoi a urmat o piesă jucată de trupa de artiste de sub conducerea d-lui Mihalescu, după care d. Maxim—Gr. Spiru a vorbit despre „Imoralitatea dela sate".

La acest festival a asistat: d-na Romilă, proprietara moșiei Uricanilor cu d-rele, d. Buriac, primarul comun, și alte persoane oficiale, plus numeroși săteni.

Furturi în oraș

Acum două zile, întorcându-se dela o nuntă, d. Solomon Rotman din str. Unirei No. 1, a constatat că au fost sparte saltarele dela șifonieră și s'au furat bijuterii.

Bănuelile au căzut asupra servitoarei Olga Boliuc în vrâstă de 18 ani.

— La poliție, ea a declarat că autoarea furtului e sora ei Zenencu Sonia din str. Inundați No. 13. La dânsa au fost găsite și bijuteriile furate.

— D. Marin Bădulescu din Frumoasa, a reclamat poliției că i s'au furat niște porci.

— Poliția cercetează pe Vladimir Oancea din str. Nicolina No. 17 autorul unui furt comis de d. C. Grigoraș din Uricani-Iași.

Diverse.— Un început de incendiu s'a declarat la hotelul Binder.

— D. Sem Meissler portar la hotelul „Continental", a reclamat poliției că a fost bătut de cafegiul Haim Goldștein din str. Alexandri No. 11.

— Au fost înaintați parchetului birjarii Cașcal și Hefter din Podu-Ros, pentru cumul de furturi.

NOU! NOU! NOU!

Magazin de Cafea **La Pașa**

Piața Unirei

Sala Sfatului Negustoresc — Iași

Astăzi Marți 10 Ianuarie ora 9 jum. precis

D-na LYA VIDRODITCH din Tel-Aviv

va conferința despre: **Situația în Palestina în lumina crizei economice mondiale.**

Mihai Borcea, Mihailescu-Cotnari, Loc. C. Fotescu (Târgoviște), Loc. Niculcea, Loc. Bădulescu, Avocați Harhas, Loc. Codreanu, Locot. Țincoca, Loc. Minea. Loc. Gherculescu, Loc. Radionov, Sub-loc. Dobrescu, Sub-loc. Theodorescu, Sub loc. Sturdza, Sub-loc. Crețulescu, Sub loc. Bașlea, D-nii Marcel Străjescu, Aurel Macri, Socor Diky, Sturdza Niky, Sergiu Cilibidacky, Mișu Mihailescu, Puiu, Gicu și Tity Niculescu, Scriban Victor, Vasilică Țincoca, Vintilă Gheorghiu. etc.

Rep.

PURTAȚI

ȘOȘONII ȘI GALOȘII

Modelele cele mai moderne

Riga Quadrat

HERNIE

Suferinzii de hernie vor avea ocazia să poarte renumitul, **BANDAJ BARRERE PARIS** fără resort metalic și fără pelotă.

Specialistul bandajelor Barrère sosește pentru o zi la Iași *Vineri 12 Ianuarie 1933* și va aplica bandajele la firma

W. FISCHER S-ri, Optician, Str. Lăpușneanu No. 30

Asemenea sosește cu un transport de Centuri, abdominale și cu renumitul *Brâul lui Iov* special pentru dureri de rinichi și mijloc.

Cereți Catalogul gratis.

Știri din județ

Legiunea de jandarmi cercetează pe locuitorul Ion Dăncilă din Cioropcani acuzat că l-a ucis în bătae pe vecinul său Toader Arghir. Fiind turmentat Ion Dăncilă l-a luat la bătae, fără nici un motiv, pe Toader Arghir până l-a ucis.

— Tot pentru crimă este cercetat Mihai Gh. Magadici din Horlești, învinuit a fi autorul asasinatului comis acum câteva săptămâni asupra locuitorului Andrei Antonin.

Eri dimineața s'a prezentat femeei Maria Anton, soția decedatului, locuitorul Ion Balașa care i-a mărturisit că el ar fi văzut când locuitorul Magadici l-a ucis pe Anton.

El va fi înaintat parchetului.

— Locuitorul Gh. Chirilă din comuna Ciurea a adus la cunoștința jandarmilor că ar fi fost amenințat cu moartea de către fratele său Maxim Chirilă.

El a cerut arestarea fratelui.

Agresiune.— Locuitorii Mihai Bulancea și Const. Cristofor din Cuza Vodă Aroneanu, au lovit grav pe Ștefan Clim și Mihai Roman, din aceiaș comună în urma unei certe.

Distrugere. — Locuitorului D. C. Alexandru din com. Aroneanu i s'au distrus gardul și ferestrele de către Vasile și Mihai Bărbieru și soții Zlăvog din aceiaș sat.

x Doctorul **BRENER** *specialist mamoș*, boli de femei, consultații de la 2 până la 4 p. m.

Adânc îndurerați:

Laurența Nedelcu soție; Eugenia Nedelcu fiică; Gh. Galinescu socru, Aurel Ghițescu cu soția; Const. Cântec cu soția; Ioan Dimitriu cu soția, cât și toate rudele, au nemărginita durere să anunțe încetarea din viață, după o scurtă și grea suferință, a prea iubitului lor

Pavel Nedelcu

în etate de 59 ani

Funcționar al Primăriei Iași

Inmormântarea va avea loc Joi 12 Ianuar 1933, ora 3 p.m. Cortegiul funebru va porni dela Biserica Sf. Ioan Gură de Aur din str. Zlataust, unde se află depus corpul.

De închiriat

1 prăvălie compusă din: 3 saloane mari, pivniță mare din curte în dos foarte recomandabil pentru bodegă cârciumă sau altă întreprindere.

2 birouri ocupate de D-l Dr. Katz cu vad medical ocupat de 3 ani.

1 magazie mare pentru garaj sau depozite de mărfuri.

1 Odaie mobilată.

Asemenea de vânzare:

1 Casetă mare cu 2 uși Wertheim, și toate rafturile și tejghele cu geam cristal fost la magazinul Lazăr Iosef.

A se adresa la D-l Isidore Margulies str. Ștefan cel Mare 27

PROFESOARĂ sosită de la Londra și cu multă practică în învățământ, predă lecții de Engleză Se duce și la domiciliu. A se adresa între orele 10—12 a. m. Str. Moritz Wachtel, 4 Copou.

DE INCHIRAT o Magazie de zid pentru automobil, mobile, în Str. Sf. Sava No. 16.

DE INCHIRIAT libere imediat trei prăvălii mari, total sau în parte fost firma „Rata" — două camere fost restaurant-cafenea cu una odae și bucătărie (la cerere se poate face reparație necesară) — două camere la subsol — una cameră mobilată adresați:

Proprietara ANETA TIȘLER

Etaj Str. Mărzescu 36

COPIEZ ACTE cu 6 lei pagina un leu copia și cursurile universitare cu 1 leu pagina. A. Feldsohn str. Anast. Panu No. 82, (lângă Droguerla Rosenstein.

DE VANZARE casele din str. Asachi 8, cu avantaje de plată. DE INCHIRIAT un mic apartament la același adresă.

CUMPĂR alamă, aramă, aluminium, fier și fontă veche. A se adresa str. Uzinei 55.

Epitropia Generală a Casei Spitalelor și Ospiciilor Sft. Spiridon din Iași

ANUNCIU

Se aduce la cunoștința celor interesați că, la Ferma Popricani pendinte de aceasră Instituțiune, se află de vânzare un număr de circa 30 purcei de prăsilă, care se vând cu 20 lei Kg. acei până la 10 Kgr. și cu 17 lei Kgr. acei de la 10—12 Kgr.

ULTIMA ORĂ

EVOLUŢIA CRIZEI POLITICE

Sforţări pentru menţinerea regimului

Sinaia 10.— In tren la Braşov, d. Titulescu a fost intâmpinat ieri de d-nii Savel Rădulescu şi Armand Călinescu, care l-au pus în curent cu evenimentele. Apoi ministrul de externe a discutat cu d. Mihai Popovici până la Sinaia.

D-nii M. Popovici, Călinescu şi Savel Rădulescu au trecut mai departe spre Bucureşti.

D. Titulescu a coborât la Sinaia, a făcut un scurt popas la vila Tabacovici şi apoi s'a dus la Castelul regal, fiind însoţit de d. Puiu Dumitrescu, secretarul particular al Regelui.

Audienţa a ţinut de la ora 4 şi jum. până la ora 6 şi jumătate p. m.

*

La ieşirea dela Castel, d. Titulescu a fost asaltat de ziarişti, însă a comunicat că nu poate face nici o declaraţiune.

D. Titulescu se pregătise să plece imediat la Bucureşti; însă la ora 8 a fost invitat la masă la Palat. Astfel că a amânat plecarea pentru astăzi dimineaţă la ora 10, şi va fi în Capitală la ora 12 şi jumătate.

Criza este inoportună

D. Titulescu are impresia că o criză de guvern este inoportună astăzi, din punct de vedere internaţional, când ţara are angajate în străinătate tratative de o importanţă deosebită.

In orce caz — spune d. Titulescu — ar fi ridicol ca guvernul să cadă pe o chestiune atât de măruntă, ca acea anunţată.

*

Când d. Titulescu a ieşit dela Castel regal, cobora scările pline de zăpadă, fiind sprijinit de d. Puiu Dumitrescu.

— „Vom cădea, fără de baston", a observat d. Dumitrescu.

Iar ministrul de externe a replicat zimbind:

— „Chiar şi cu baston, mi se pare că tot vom cădea... de la putere!".

Frământare în Bucureşti

Bucureşti 10.—D. Mihai Popovici, ministrul de justiţie, a sosit în Bucureşti ieri la ora 5 p. m. A fost întimpinat în gară de d. Maniu şi ambii s'au dus la preşidenţia consiliului. A urmat apoi o consfătuire la d. I. Mihalache.

Astăzi va avea loc şedinţa biroului naţional-ţărănesc. Iar în urmă, se va întruni Consiliul de miniştri.

D. Al. Vaida, invitat din nou să vie în Bucureşti, a răspuns că starea sănătăţii încă nu-i permite; dar se declară mai dinainte solidar cu hotărârile pe care le va lua biroul partidului.

Se crede însă că d. Vaida va veni, dacă va fi chemat de Rege.

Sforţări pentru menţinerea regimului

Există posibilitate ca regimul să fie menţinut.

Se speră că d. Titulescu va reuşi să găsească o formulă pentru aplanarea incidentului.

Regele a recunoscut că d-nii general Dumitrescu şi colonel Gabriel Marinescu au procedat greşit. Insă guvernul ar putea arăta şi el mai multă conciliantă.

*

Din cercurile Palatului se arată că Suveranul nu doreşte dizolvarea parlamentului; de aceia ar agrea aplanarea incidentului. Chestiunea se va lămuri astăzi sau mâne, cu prilejul audienţei d-lui Maniu.

Dacă d. Maniu va persista în hotărîrea de a se retrage, se va încerca formarea unui nou guvern naţional-ţărănesc.

Dacă nici acest lucru nu va reuşi, e foarte probabil că se va da mandat d-lui Titulescu de a alcătui un cabinet de concentrare,—de preferinţă sprijinit pe actualul parlament.

In fine, dacă misiunea d-lui Titulescu ar eşua, s'ar pune chestia unui guvern tare, al unui partid puternic. Şi deci, cel mai indicat ar fi d. I. G. Duca.

Intervenţia parlamentarilor guvernamentali

Parlamentari naţional-ţărănişti sînt nemulţumiţi de actuala criză politică.

Un numeros grup de parlamentari a ţinut aseară consfătuire. Apoi o delegaţie s'a prezintat d-lui Maniu şi l-au rugat să convoace Comitetul central executiv, pentru ca acest organ să fixeze atitudinea partidului.

D. Maniu a promis că va convoca în curând comitetul executiv

*

D. Eduard Mirto desfăşură o acţiune pentru menţinerea actualului regim. D-sa a sondat pe d. Mihalache dacă ar da concurs unui alt cabinet naţ-ţărănesc. Apoi d. Mirto a avut o lungă consfătuire cu d. C. Anghelescu guvernatorul Băncii Naţionale.

D. Mirto va cere audienţă la Palat.

D. Iorga recomandă un guvern Duca

D. Iorga (care se află la Sinaia), a declarat corespondentului ziarului „Curentul" că se impune un guvern liberal, prezidat de d. Duca. Unui asemenea guvern, i-ar da concurs.

D. Iorga a fost vizitat de un emisar care l-a invitat la Palat. Fostul prim-ministru s'a scuzat că nu poate veni, deoarece e răcit.

Dacă vor incepe consultaţiuni politice, va trimite Regelui o scrisoare in care va recomanda un guvern Duca.

*

D. dr. N. Lupu, intrebat de ziarişti, a răspuns că nu cunoaşte dedesupturile crizei şi deci încă nu poateate face declaraţiuni.

Constată însă că la noi au început să fie prea dese schimbările de guvern şi alegeri generale.

Un autobuz se răstoarnă în şanţ

25 persoane rănite uşor

Bucureşti 10— Aseară, un autobuz care plecase din Bucureşti spre Alexandria, a suferit un accident pe şosea,

S'a rupt bara de direcţie şi maşina s'a răsturnat in şanţ.

Cei 25 pasageri au fost răniţi sau contuzionaţi. Ei au fost aduşi la Bucureşti. Mai grav rănit e studentul Virgil Jocu.

IN CAUTAREA ASASINILOR DELA BUCIUM

Prima crimă din motive pasionale — Ultimele cercetări ale poliţiei

Aseară poliţia a fost informată că obiectele furate dela via Gratz din Bucium se află depuse la concubina lui Mihai Ciubotaru, anume Domnica Stratulat din str. Arapu.

S'a făcut o descindere şi intr'adevăr in casa indicată, s'au găsit numeroase obiecte dela vie. Femeia însa n'a putut fi încă arestată.

In cursul nopţii s'a făcut o nouă descindere in str. Verdeş 25, unde a fost arestată Elena Florescu, o prietenă a Domnicăi Stratulat.

Aceasta era concubina celui de al doilea asasin, anume Ifrim.

Ipoteza poliţiei

Ipoteza poliţiei este următoarea: Mihai Ciubotaru trăia în concubinaj cu Domnica Stratulat. Bănuia însă că Domnica il înşală cu unul din vieri. Din cauza acesta erau dese scandaluri, când se afla in serviciul viei. Urmarea a fost că Mihai Ciubotaru a plecat dela via lui Gratz, dar şi după acela femeia a continuat să-l înşele cu vierii.

In noaptea de Joi 5 Ianuarie, Mihai Ciubotaru a aflat că concubina lui s'a dus la vie, la amantul ei.

A plecat şi el acolo şi l-a surprins cu ibovnica pe unul din vieri Neculai Nastase, pe care l-a ucis cu o lovitură de topor. Domnica însă a isbutit să fugă.

Atunci al doilea vier Ştefan Frunză a sărit asupra criminalului; dar asasinul l-a omorât şi pe acesta.

Apoi Mihai Ciobotaru împreună cu un tovarăş, anume Ifrim, cu care a venit, a inceput să-şi caute concubina, dar n'a găsit-o.

Dimineaţă criminalul a fost însă surprins de tânărul Gratz, pe care l-a împuşcat cu o armă luată din vie.

S'a dus apoi la locuinţa femeii Domnica Stretulat din str. Arapu şi a lăsat acolo lucrurile.

Din Iaşi asasinul a plecat în Basarabia la nişte rude.

Subliniem însă că toate acestea sânt presupuneri ale poliţiei, care încă n'au fost confirmate.

Unde sânt asasinii

Azi dimineaţă s'au continuat cercetările de către d-nii Gasparovici şi Em. C. Vasiliu.

Rudele bănuiţilor criminali au confirmat informaţia că cei doi asasini au plecat în Basarabia.

Pe de altă parte însă legiunea de jandarmi a fost informată că asasinul din Bucium a fost văzut de nişte locuitori în Tăuteşti-Rediul-Tatar.

S'au trimis câteva patrule speciale, spre a cerceta imprejurimile.

Sv.

Falşificările de bani dela fortul Domneşti

Bucureşti 10 — Monede de 100 lei, falşificate la fortul Domneşti, au fost răspândite mai cu seamă în comuna Militari.

Ieri au fost arestaţi plutonierul-major C. Popescu şi soldatul Zaharia Dobrică.

Al treilea falşificator — un caporal—se află plecat în permisie. S'a dat ordin să fie arestat.

x A fi frumoasă şi atrăgătoare este problema ce rezolvă Crema Miraculoasă. Această cremă distruge petele de pe obraz, albeşte şi catifelează pielea dându-i un parfum delicios. Depozit Farmacia Dr. Rătianu Iaşi, strada Cuza-Vodă 48. Cereţi ambalajul original. Marcă depusă.

INFORMAŢIUNI

x D. Leon Leibovici, colaboratorul administrativ al ziarelor „Lumea" şi „Opinia", ne roagă să arătăm ca nu are nici un amestec în polemica pe care d. Lupu Leibovici o duce cu un ziar local.

x Administraţia financiară a primit azi dimineaţa un acreditiv de 900.000 lei reprezintând plata cupoanelor pentru datoria publică internă.

x Deoarece n'a sosit încă confirmarea d-lui D. Boges ca primar al Chişinăului, primăria din capitala Basarabiei e condusă de rabinul Ţirelsohn, în calitate de cel mai în vrâstă membru din consiliul comunal ales.

INFORMAŢIUNI

x Magazinul „MOCA" înştiinţează că nu are şi nici nu deschide vro Sucursală sub proprie sau altă emblemă.

x Sporturile de iarnă sunt agreabile şi contribue mult la vigoarea organismului. *„Cartea Românească"*, vă poate servi, în acest scop, cu tot ce vă trebue.

x LYA VIDROVICI, distinsa conferinţiară şi figură proeminentă în organizaţiile femenine din Palestina în trecere prin Iaşi va trata tema de actualitate: *Palestina în lumina crizei economice mondiale"* în seara zilei de Marţi 10 Ianuarie 1933 ora 9 precis în sala Sfatului Negustoresc.

x Publicaţiuni pentru „Monitorul Oficial" se primesc la administraţia ziarului „Opinia".

Quadrat Riga

Examen de dans la „Bragadiru"

JOI 19 IANUARIE ora 9 seara organizat de

Studio de Dans

Concurs din toate dansurile între elevii Studio-ului.

Chestura Poliţiei Municip. Iaşi
Biroul Control al Servitorilor
Str. Procopie 10

PUBLICAŢIE

Se aduce la cunoştinţa publică că toţi acei ce au servitori conform art. 19 din legea controlul servitorilor sunt obligaţi să-i înscrie la acest birou.

La prezentarea spre a le scoate libret de servitor vor aduce şi buletinul de populaţie al Bir. Central Iaşi — sau o dovadă că s'au înscris la acest birou precum şi 2 fotografii.

Servitorii care posedă manuale sunt obligaţi a le viza în fiecare an şi de câte ori se schimbă dela un stăpân la altul.

Toţi acei ce nu se vor conforma sus arătatei publicaţiuni se vor da în judecată conform arti 6, 7 şi 59 din legea controlului servilor.

Şeful Bir. Control Serv. Iaşi
Voişel Gheorghe

GROAZNICA CIOCNIRE DE TRENURI

LA INTRAREA IN GARA BUCUREŞTI

Expresul-Orient izbit de trenul de Craiova

Şase morţi şi numeroşi răniţi

Bucureşti 10. — Astăzi dimineaţă o groaznică nenorocire s'a întâmplat în staţia B. M. la intrarea în gara de Nord.

Acceleratul 16 Orient-Expres intrase în staţie, venind cu excursioniştii „Realităţii Ilustrate" din străinătate (între care sânt şi ieşeni).

Din cauza unei manevre greşite, a venit pe aceiaşi linie cu viteză prea mare trenul Craiova-Bucureşti, care a ciocnit din spate, foarte violent, garnitura expresului.

Cinci vagoane s'au încălecat. Au fost distruse un vagon postal, unul de bagaje, două de clasa 3-a şi unul de cl. 2-a dela trenul Craiova.

De subt sfărâmături au fost scoşi şase morţi, toţi dela garnitura Craiova.

Se crede însă că numărul victimelor este mai mare. Ei au fost transportaţi la spitalele din Bucureşti.

Se precizează că printre morţi nu sânt excursionişti ai „Realităţii".

Linia a fost deteriorată.

ORA 3

CUM S'A PRODUS teribila nenorocire din Gara de Nord

Numele morţilor. -- Aspectul jalnic dela locul ciocnirei

Bucureşti 10.— Relatarea oficială arată că ciocnirea de trenuri s'a produs în următoarele împrejurări:

Trenul personal 110 ce venia din Craiova, din cauza unui cârlig rupt, a fost oprit la cabina de reavizare, între podul Grand şi Gara de Nord.

După câteva minute a sosit în gara Chitila trenul 16 Orient Express. S'a dat drumul trenului, fără a se primi înştiinţarea că garnitura venită din Craiova a fost oprită.

Mecanicul Neculau al expresului, din cauza ceţei n'a putut observa celălalt tren. A micşorat însă ca de obiceiu viteza, ştiind că se apropie de gară. Astfel s'au evitat proporţiile mai mari ale catastrofei.

Când şi-a dat seama de situaţie, mecanicul a frânat brusc, dar ciocnirea devenise inevitabilă.

Expresul a izbit puternic ultimele vagoane ale trenului de Craiova, sfărâmând vagonul de poştă, cel de bagaje, unul de clasa treia şi unul de clasa doua.

Deasemenea locomotiva expresului a fost distrusă. Călători cuprinşi de o panică extraordinară, au sărit din vagoane şi în cădere s'au ales cu leziuni serioase.

Numele victimelor

De subt sfărâmăturile vagoanelor au fost scoase şase cadavre. Iată numele morţilor: Siţa Gâlceava, soţia unui ceferist din Bucureşti şi băiatul ei Gheorghe de 3 ani; Tănase Dragomir, factor poştal din Bucureşti, Gheorghe Nicolae cererist, o studentă la Fizico-Chimice, originară din Craiova şi un tânăr a cărui identitate încă n'a fost stabilită.

25 de pasageri s'au ales cu răni serioase, în stare mai gravă fiind absolventa de conservator Aurelia Zeleanu.

Răniţii se află internaţi în spitalele C. F. R. şi Filantropia. Călătorii din trenul—express n'au fost răniţi.

Un aspect sinistru

La locul nenorocirei au sosit d-nii Maniu şi Mirto. Spectacolul oferă un tablou sinistru. Studenta din Craiova are capu zmuls din trup.

Copilul de 3 ani, din cauza tamponării, a intrat în abdomenul mamei care il ţinea în braţe.

Pe tot parcursul, sânt răvăşite obiecte pătate de sânge. Echipele de ajutor lucrează la restabilirea liniei.

Rămâne actualul guvern ?

Buc. 10.--Azi dimineaţă a avut loc o întrevedere între d-nii Maniu, Titulescu şi Mihalache. Ministrul de interne a declarat că nu revine asupra demisiei, dacă nu i se acordă satisfacţie.

Se afirmă însă că d. Titulescu a găsit o formulă conciliantă şi că actualul guvern va rămâne în aceiaş configuraţie.

TRAGEREA LOTERIEI

Marele premiu de un milion

Bucureşti 10.— Azi dimineaţă la tragerea loteriei marele premiu de un milion lei a revenit numărului 55.315. Suma de 300.000 lei a fost câştigată de nr. 56.136.

DIVERSE

Bucureşti 10.— Comisia 23 fiscală din Bucureşti, formată din d-nii Presbianu, Filip Sachelarie şi Petculescu, a fost dată în judecată fiindcă a luat mită dela contribuabili.

— Trenul 63 Bucureşti Iaşi, care trebuia să sosiască azi la 4 p. m. la Iaşi a rămas înzăpezit în drum în apropierea staţiei Pisc-Vameş.

Comunicaţia cu Bucureştii este complet întreruptă.

ANUL XXIX N. 715 — 3 LEI EXEMPLARUL — JOI 12 IANUARIE 1933

OPINIA

ZIAR POLITIC COTIDIAN

ABONAMENTE
1000 . . . pe un an
...0 . . .
...00
...CE:
LĂPUŞNEANU 37

Biblioteca Universităţii Loco

ANUNCIURI
se primesc la toate
AGENŢIILE DE PUBLICITATE
şi la
ADMINISTRAŢIA ZIARULUI
Iaşi. — Strada Lăpuşneanu 37

Telefoane: Redacţia 391, Administraţia 394, Serviciul de noapte 367

IDEI ŞI FAPTE

Criza care ne trebuie:

cea de regim

Din haosul de ştiri politice care ne parvin din mult-zăpăcita capitală a ţării, un lucru se poate desprinde totuşi destul de clar: e vorba de o autentică criză de guvern. Altfel n'ar fi fost atâta sbucium, atâta zgomot; altfel nu si-ar fi întrerupt brusc petrecerile în străinătate atâtea persoane simandicoase.

Fireşte că opoziţia între gi găseşte ca normal să se schimbe îndată cârmuirea, în speranţa că va veni altora rândul să se procopsească oleacă. Cei care simpatizează cu actualul guvern, sunt dimpotrivă de părere că n'ar fi nimerit să se încurce situaţia (mai e ceva de încurcat, are?)* tocmai în momentele tragice de faţă. Cică, s'ar primejdui mult interesele României la Geneva, s'ar strica enorm de mult acţionarilor şi pensionarilor, care sunt plătiţi acuma regulat.

Mai e însă şi o a treia părere, cea a cetăţenilor, neînregimentaţi în partide.

Şi aceştia au punctul lor logic de a privi stările sociale, felul lor judicios şi sănătos de a diseca şi comenta lucrurile. Ei obişnuesc să poreclească lucrurile cu numele lor adevărat, făcând bunăoară, o deosebire fundamentală între ceiace se chiamă pe la noi criza de guvern şi celace este în realitate criza de regim.

Dacă se vor căra naţional-ţărăniştii—meditează cei mulţi—şi alţii le vor lua locul, aceasta nu va însemna câtuşi de puţin că se schimbă regimul. Pentrucă sub oblăduirea a unora sau a altora, regimul politic va rămânea mereu acelaş, aşa cum il cunoaştem de multă vreme.

In asemenea împrejurări nefericite, o criză de regim se identifică cu cea de guvern şi totul nu se reduce decât la o schimbare de nume şi de titulatură,—fondul detestabil şi daunător ţării şi masselor, rămânând într'una acelaş.

La ce folos, aşadar, întreaga mascaradă costisitoare?

*

O criză îi trebuieşte totuşi, neapărat, ţării acesteia. Criza o doreşte din profundul inimei întregul popor spoliat. Nu însă una de guvern. Ci o adevărată criză de regim. O criză care să fie în măsură să purifice moravurile balcanice, să cureţe atmosfera otrăvită, să deschidă altă eră în viaţa noastră publică.

Pe aceasta o dorim mult şi tocmai ea nu va veni nici de astădată. Dar fiindcă izbucnirea ei nu poate fi amânată la infinit, să sperăm măcar că actuala criză de guvern va însemna totuşi o etapă în plus în calea spinoasă parcursă de acest popor.

I. L. BASARABEANU

PAZA SOCIALĂ

FAŢA DE INFRACŢIUNILE DE DREPT COMUN

TREBUESC PUSE MIJLOACELE NECESARE LA INDEMÂNA POLIŢIEI

Crimele sălbatice înfăptuite la Bucium îndreptăţesc câteva gânduri de circumstanţă.

De o bucată de timp, s'au înmulţit răutăţile şi omorurile în Iaşul nostru paşnic, — târg cu oameni domoli, liniştiţi, care culminau cel mult în mici certuri la chef.

Astăzi s'au îndesit agresiunile bandіteşti şi omuciderile. Un duh ticălos se răspândeşte în societate. Acest dezechilibru moral merge în pas — şi apare ca o consecinţă — cu criza materială şi cu sărăcia înspăimântătoare.

Se întâmplă crime, desigur, în toate oraşele mari. Dacă însă am face proporţia cu numărul populaţiei, am vedea că sânt destul îngrijorătoare răutăţile din Iaşi... atât de puţin fă mil până acum în asemenea materie.

*

Şi dacă se produc dezechilibrări sufleteşti, cu urmări atât de grave, e de datoria cadrelor societăţii să pue stavilă răutăţii şi să aplice exemplarele sancţiuni. ...a, evident, caută să-şi facă ...a. Insă ce mijloace are la dispoziţie?

Delicvenţii au mijloace de locomoţie mai rapide de cât poliţia. Ei au bani să utilizeze terenul; uneori automobilul ...emea se vor folosi şi de ...an!).

...ar poliţia, n'are fondurile necesare la dispoziţie; n'are vehicule suficiente. Aşa că deseori urmărirea devine o operaţiune foarte ..., tardivă şi chiar problematică. Poliţia e lipsită şi de alte mijloace tehnice, indispensabile. Dacă avem delicvenţi rafinaţi care să ... scapă a acoperi urmele actelor ..., în schimb n'avem nici un serviciu de examinare imediată a amprentelor degitale, sau de cercetări chimice rapide care să facă ... operaţiile poliţieneşti (după ce n'avem nici personal suficient ... retribuit).

...astfel anchetele trăgănează rezultatele pozitive întârzie (ca în cazul dela Bucium); sau uneori criminalii nu pot fi descoperiţi (ca în crima din strada ...rol).

Organele în drept nu dau atenţiunea necesară acestei chestiuni importante.

Ba chiar deturnează ocupaţiunile unei părţi însemnate din poliţia de Siguranţă. I se dă acesteia o însărcinare politică, fărâmiţată în unele fleacuri, cum sunt „manifestele comuniste", nişte petece de hârtie care nu conving şi nu emoţionează pe nimeni. (Mai periculoase sânt mizeriile, sărăcia şi nedreptatea. Acestea fomentează revoltele).

Guvernanţii ar trebui să utilizeze în chip modern poliţia şi s'o menţie în rolul ei firesc: ca auxiliar al justiţiei în reprimarea, şi — pe cât posibil — în prevenirea infracţiunilor. Lr.

In anul 1950

Radio-televiziune în buzunar

Un ziarist italian a obţinut o interesantă convorbire cu Marconi, care continuă să lucreze cu asiduitate în domeniul televiziunii în laboratorul instalat pe iachtul său „Electra". Printre altele celebrul inventator a declarat:

— „Sper că până în anul 1950 radio-televiziunea va ajunge la perfecţia dorită. Adecă ştiinţa va reuşi să inventeze mijlocul de a vorbi cu oricine şi de a vedea persoana de la orice depărtări. Ceva mai mult; cred că nu va mai fi nevoie de posturi speciale de transmisiune şi recepţionare. Se va inventa un aparat mic de buzunar, uşor de manevrat, cu care eu de pildă de la Milano voiu putea vorbi şi-l voiu vedea pe un om din America, Australia, sau din orice altă parte a lumii".

Rămâne de văzut dacă Marconi se va dovedi un bun profet.

EXAMENILE

la Facultatea de Drept

Se aduce la cunoştinţa studenţilor că înscrierile pentru examene în sesiunea Ianuarie — Februarie 1933, atât la licenţă cât şi la doctorat, au loc numai între 10—20 Ianuarie a. c. inclusiv.

Peste această dată nu se va mai primi nici o cerere sub nici un motiv. Examenele vor începe în ziua de 25 Ianuarie a. c.

Luptele din Orientul extrem

Am relatat că la graniţa chino-manciuriană au reizbucnit lupte sângeroase între chinejii şi japonejii. Trupele japoneze au atacat localitatea chineza Shang-Hai-Kwan şi în clişeul nostru le vedem în faţa zidului dela intrarea ea în oraş.

Ducele şi sportiva

O dragoste romantică

Ziarele din New-York relatează un caz romantic, care a provocat senzaţie. Ducele de Spoleto, fiul nobilului italian ducele de Aosta, a sosit acum câteva zile în marele oraş american, unde îl aştepta tânăra Marjorie Glasgow, cunoscută în lumea sportivă.

Ducele de Spoleto este după prinţul de Wales cel mai căutat tânăr din Europa. El a primit propuneri de căsătorie din partea unor prinţese şi contese cu renume mondial.

Ducele însă este îndrăgostit de tânăra şi fermecătoarea americană, pe care a cunoscut-o la un concurs sportiv. Şi cum amorul învinge, ducele de Spoleto s'a îmbarcat pe vaporul „Conte di Savoia" şi a plecat la New-York. Acolo nobilul italian este atent supravegheat, întrucât el e unul din fruntaşii mişcării fasciste.

Numai 75 milionari

în anul 1932, în America

Statele-Unite care acum câţiva ani era ţara milionarilor, a ajuns patria „bogătaşilor săraci". Iată o statistică elocventă:

In 1929 America număra 1513 persoane care aveau un venit anual de peste un milion dolari. In 1930 cifra a scăzut la 130; in 1931 la 96, iar în anul trecut la 75.

Din aceşti 75, după cum se precizează, 39 au avut un venit anual de un milion dolari, 13 până la 2 milioane, 12 până la 3 milioane, 7 până la 4 milioane şi 4 până la 5 milioane. Statistica aceasta ilustrează felul cum a evoluat criza în Statele-Unite. Şi tendinţa este o continuă scădere a numărului milionarilor. Americanul cu cel mai mare venit a mai rămas şi astăzi Henri Ford, „regele automobilului".

DIN TOATĂ LUMEA

Sculaţi, vă rog! — La New-York s'a înfiinţat un oficiu original de informaţiuni şi servicii. Abonaţii comunică seara la oficiu, când doresc să fie treziţi a doua zi dimineaţă. La ora indicată, sună telefonul: „sculaţi, vă rog".

După cinci minute, telefonul intervine iarăş, pentru a se constata dacă persoana n'a adormit din nou. Cu acelaş prilej se comunică abonatului, pe scurt, şi cele mai interesante ştiri despre situaţia politică, cotele de bursă, decese, nunţi, etc.

Oficiul acesta s'a dovedit atât de necesar la New-York, încât în scurt timp a reuşit să numere peste 3000 abonaţi. Societatea are 15 telefoane, pentru a putea suna diferite persoane la aceiaş oră. Majoritatea abonaţilor o formează femeile, care se interesează despre sport şi modă, precum şi funcţionarii care se tem să nu întârzie la serviciu.

*

A văzut 10 minute. — Un caz impresionant se relatează din Liverpool (Anglia). Acolo a încetat din viaţă acum câteva zile un anume Robert Slaim, în etate de 56 ani.

Acesta se născuse orb şi toate încercările pentru a căpăta vederea au rămas fără efect. O singură operaţie a avut însă oarecare succes. Un oculist din Liverpool, acum 12 ani, după o intervenţie chirurgicală care a durat patru ceasuri, a reuşit să redea lui Slaim lumina ochilor. Dar rezultatul n'a ţinut decât zece minute.

Robert a privit cu emoţie şi curiozitate cele din jurul său, a strigat cu satisfacţie: „văd, în sfârşit văd" şi apoi a închis din nou pleoapele pentru totdeauna. Acum, la moartea sa, ziarele engleze au reamintit acest caz al omului care a văzut în viaţă numai zece minute.

*

Clubul mâncăcioşilor. — La Berlin s'a înfiinţat o grupare originală intitulată „clubul mâncăcioşilor". Membrii se adună zilnic şi fiecare este însărcinat să prezinte un nou fel de mâncare. Cine nu îndeplineşte această misiune, este exclus din club.

Până în prezent s'au adunat astfel peste 300 noui şi delicioase reţete culinare, care vor forma materialul unei cărţi de bucate. Fiecare preparat va purta numele autorului. Şi e de remarcat faptul curios că cele mai multe reţete au fost furnizate de bărbaţi, nu de femei!

*

Ziua nunţilor şi logodnelor. — In Franţa se menţine obiceiul de a se organiza nunţi şi logodne în seara de revelion şi'n ziua de Anul-Nou. Credinţa este că aceste festivităţi aranjate la inaugurarea anului vor aduce noroc şi bucurie.

Şi anul acesta tradiţia s'a păstrat nealterată. Numai la Paris, de Anul-Nou, s'au înregistrat aproape 800 nunţi şi logodne. Deasemenea multe căsătorii s'au serbat mai în toate oraşele Franţei.

Acuma rămâne de văzut, dacă într'adevăr perechile vor fi fericite!...

O BISERICĂ ROMÎNEASCĂ

AVARIATĂ IN AMERICA

Din America se anunţă că un incendiu puternic a izbucnit la biserica românească „Sf. Maria" din Cleveland (Statele-Unite). Focul a distrus o parte din interiorul bisericii, provocând pagube de jumătate milion lei.

Cronica plastică

EXPOZIŢIA PICTORILOR MOLDOVENI

de *Vorica Atanasiu*

La expoziţia pictorilor moldoveni, dela Academia de Bele Arte, pe lângă pictorii — profesori ai şcoalei, expune o pleiadă de tineri absolvenţi şi studenţi ai Academiei.

Despre cei dintâi s'a vorbit mult şi bine în „Pagini moldovene", cum au fost pictorii: Em. P. Bardasare A. D. Atanasiu etc. Parte din artişti au expus anul trecut individual, manifestând o vibrantă activitate artistică, cum e d-l Cosmovici, d-l Briese, Clavel, Nelli Ştiubei..

D-l Prof. Cosmovici, aduce în peizagiile d-sale orizonturi largi, aeriane, pline de poezie, exprimate minunat în culori şi nuanţe gingaşe.

D-l Prof. Troteanu, are două portrete, din cari unul No. 168 e foarte bine ca expresie şi culoare. E unul din cele mai bune portrete din Expoziţie. Reuşeşte mai bine în portret, decât în pictura decorativă.

D-l Şt. Demetrescu, Rectorul Academiei, are peizagii dobrogene pline de soare şi „Flori roşii" No. 56, bine redate. Dar opera d-sale de „longue haleine", este tabloul mare cu d-l şi d-na Teodoreanu.

Să fie oare grupul bine compus? Asemănare desigur că este dar... mai degrabă peste 20 ani. După mine, nici ţinuta, nici expresia, nu trădează dinamismul scânteetorului romancier. Atitudine obosită, priviri fără expresie, feţe pământii, nu pot reprezinta pe cel ce posedă tinereţe, inteligenţă sclipitoare şi acel specific în privire, inerent celor ce cugetă şi crează.

Păcat, ar fi putut fi o capodoperă de psihologie, concretizată în gest şi privire. De altminteri portretul e şi cel mai dificil gen al picturei. Poziţia, coloritul feţei, expresia ei şi a privirei, trebue să redea caracterul esenţial al persoanei, să trădeze calitatea sufletească dominantă.

Partea interesantă a exp. o constitue lucrările artiştilor tineri absolvenţi şi din afară. Se remarcă varietate de genuri, nota personală, oare care independenţă în tehnică şi concepţie. Lucrează intensiv tinerii pictori.

Din cei mai dedemult, expune *D-l Briese*, interesante şi simpatice vederi dela Mânăstire, cu sobre efecte de umbră şi lumină.

D-l Clavel are o casă de ţară minunată, ca colorit vioiu şi tehnică viguroasă. Buchetul de roze fragede, delicat nuanţate, premiat (No. 36) de Juriul Expoz. din ajutorul dat de M-ter şi împărţit la tinerii expozanţi. *D-l Hudici*, cu un interior al M-rei Hlincea, admirabil reprodus, cu vederi din Veneţia, premiate.

D-l Raicu, două naturi moarte, bune, colorit cald, cu deosebire vaza cu mărţişorul. Ucenicul 143 premiat.

D-ra Nelli Ştiubei, aduce din Franţa o interpretare vioaie şi largă în tehnică, culori cam crude. „Din Văleni" (155) peizagiu, premiat. Are desemne de compoziţie bune: mişcare pe stradă, grupuri de cai etc.

(Continuarea în pagina II-a)

In jurul mişcării feministe

Câteva precizări

„Ori de câte ori s'au ivit perioade de mare conrupţie, şi mişcarea femenistă a fost de actualitate". Aşa a gândit şi scris părintele postapostolic Clement din Alexandria; aşa grăeşte şi d-nul prof. Al. Lawrence într'un articol recent tipărit în „Opinia". Că apologistul din veacul al III s'a oprit la această constatare, nu ne miră. Că domnul Lawrence şi-o însuşeşte, găsind-o de actualitate, ne doare. Şi ne doare pe bună dreptate, căci mişcarea feministă pe bază de doctrină favorabilă egalităţii celor două sexe, nu poate fi decât simpatică sociologilor de înaltă cultură; iar ca atitudine în timp, pentru cine vrea s'o abordeze cu imparţialitate, este deosebit de instructivă şi poate servi cu indicaţii şi învăţăminte de tact şi generozitate.

Feminismul s'a manifestat în toate epocile, după cum observă şi d-nul prof. Lawrence; dar mereu a urmărit o ordine socială de mai multă dreptate, cea ce d-nul Lawrence nu relevă, ci dimpotrivă.

Dacă n'ar fi decât atitudinea femeii pe vremea revoluţiei franceze,— când (domnul Lawrence cunoaşte) exista o egalitate a sexelor, dar o egalitate în suferinţă, şi când femeile s'au ridicat, fără deosebire de stare, alături de bărbaţii lor, nu pentru avantaji personale sau drepturi politice, ci pentru a rupe lanţurile şi a favoriza mişcarea liberatorie a omenirii.

Aceasta, numai,— şi încă ar fi un Activ onorabil, pe care Istoria obiectivă nu-l poate trece cu vederea.

Dar d-nul prof. Lawrence nesocoteşte activul, adică aportul positiv al femeii în opera de transformare a societăţii omeneşti şi se opreşte la pasiv „intrigi, seduceri, acte de ostilitate şi diverse exagerări", caracteristice epocilor de conrupţie,— când —spune d-sa—feminismul devine mai aparent.

Aci constatarea e exactă; femenismul e mai viu în vremuri tulburi, dar faptul se datoreşte dorinţii femeilor de-a nu se abate dela datorie atunci când nevoia e mai mare şi când nedreptatea lucrează în voe printre oameni. Ele au conştiinţa puterii lor constructive şi în epoci de conrupţie cer drepturi pentru a interveni cu rutina, priceperea şi chibzuiala pe care au căpătat-o în decursul veacurilor, pentru binele obştei.

Iar atunci când li se acordă drepturi, femeile nu se desmint, în funcţionărit, profesorat, funcţiuni libere.

In exerciţiul unui mandat, ele se arătă totdeauna vrednice,

Iar dacă d-nul prof. Lawrence s-ar cerceta mai obiectiv, măcar în zilele noastre în gospodăriile Comunale de o pildă, unde au fost chemate recent la un rol activ, le-ar găsi nu cu sinecure cum afirmă d-sa, ci cu grijă pentru avutul public şi cu muncă dezinteresată.

Dar articolul în chestie vorbeşte şi despre un deziderat al feminismului: „drepturi egale cu barbaţii la... libertinaj".

Aici ne îngăduim să'l informăm pe d-nul prof. Lawrence că susnumitul deziderat nu există în programul revendicărilor femeniste, dar se poate găsi în spiritul de perfectă egalitate a viitorului... care va veni, oricât ar năzui d-sa ca Omenirea să facă cale-întoarsă spre Sclăvie.

Iar până atunci, femenismul va continua a sfătui femeea să fie vrednică tovarăşă a bărbatului la muncă, la gând şi la simţire, a bărbatului care deţine tradiţional puterea şi încă refuză Patriei dreptul de a se folosi de toate forţele ei.

Elena C. Ghiulea

In pag. 4-a:

ULTIMA ORA

telegrafică şi telefonică

PURTAŢI

ŞOŞONII ŞI GALOŞII

1924 B.I.R.Co RIGA

MODELELE CELE MAI MODERNE

RIGA QUADRAT

Becuri ELECTRICE garantate Toate voltagele

mărcile TUNGSRAM, PHILIPS, WOLFSRAM, OSRAM etc.

Cumpăraţi cu preţurile fabricei la Depozitul General

Zaharia Weiss, Piaţa Unirei

Crema Mony este cea mai fină marcă pentru înfrumuseţarea feţei.
Crema Mony este secretul Doamnelor frumoase
Crema Mony este preparată din substanţe inalterabile şi nevătămătoare.
Crema Mony întinereşte pielea dându-i un aspect proaspăt şi catifelat.
Crema Mony se întrebuinţează cu mare succes contra pistruilor, petelor de ficat, sarcini, bubuiţe, coşuri, erupţiuni şi crăpături ale pielei şi a buzelor provenite din vânt sau orice cauze; asigură în scurt timp efectul dorit.

Depozit general: Farmacia Curţei Regale FRAŢII Dr. KONYA

Compania Internaţională de Wagons-Lits şi a Marelor Exprese Europene,

Agenţia Iaşi — Piaţa Unirei,

şi începe activitatea turistică pe anul 1933, cu două mari şi interesante excursiuni

Prima la *Viena* — Semering — şi Innsbruck la data de 4 Februarie şi

a doua în *Palestina*, cu vizitarea oraşelor Jerusulem, Tiberiade, Tel-Aviv, Haifa la 11 Martie.

Locurile fiind strict limitate, înscrierile urmează a se face din timp

Pentru informaţiuni şi înscrieri la

Agenţia Wagons-Lits Iaşi

„ERICSON"

ATELIER ELECTROTECHNIC

Aduce la cunoştinţă onor. clientele că începând dela 1 Ianuarie a redus simţitor preţurile şi anume:

Incărcarea oricărui *acumulator* de radio Lei 20
" " " de automobil " 60
Deasemenea a redus preţurile pentru BOBINAJE.

A apărut senzaţionalul roman de Liviu Rebreanu

Răscoala

VOL. I Se mişcă ţara
" II Focurile

Editura „Adevărul" — Preţul ambelor volume Lei 160

De vânzare la toate chioşcurile de ziare şi la S. Pereţ, Piaţa Unirea

LABORATORUL de bacteriologie veterinară Iaşi
Str. Carol No. 43

Se aduce la cunoştinţa celor interesaţi, că începând dela 1 Ianuarie 1933, laboratorul de bacteriologie veterinară execută toate sero-vaccinările preventive şi curative contra boalelor contagioase la animale şi păsări, atât la sediul laboratorului, cum şi la domiciliul proprietarilor.

Director *Dr. I. Popovici*

Cu ocazia sărbătorilor s'au pus în vânzare

Vinuri din viile M. A. Bădăreu

în Str. Păcurari 36

Calităţi superioare, preţuri modeste.

CUMPĂR alamă, aramă, aluminium, fier şi fontă veche. A se adresa str. Uzinei 55.

Palatul Sfatul Negustoresc

LUNI 23 Ianuar

(a doua zi Marţi e sărbătoare, repaos legal)

Marea distracţie a anului

Tămbălăul Dansant

Mascat, costumat şi nemascat

DIN PROGRAM:

„O nevastă şi un yo-yo"

Adulter muzical de I. Berg

interpretat de „aşii râsului", d-ra Margareta Baciu, d-nii C. Ramadan şi Miluţă Gheorghiu.

NEGRUL Johny-Noir, „regele muzicuţei"

Cîntăreaţa mascată

Alegerea „MISS BRUNEI" şi MISS BLONDINEI"

In sala de cabaret se va stinge lumina un minut la fiecare oră.

Bătaie cu baloane şi serpentine.

„Tămbălău" cu pocnituri, pistoale oarbe, fluere, etc.

Măşti groteşti

Două muzici de jazz

Bilete la ziarul Opinia şi la agenţia „Braşcu"

Organizatorii „tămbălăului": C. R. Ghiulea, Rudolf Suţu, Max Kaufmau-Dan, I. Berg, A. M. Frimu, I. L. Basarabeanu, H. Burileanu-Grancea. M. Săveneanu, C. Vlad, L. Lelyon, L. Paul şi Al. Nichita.

Viscolul a întroenit multe linii ferate

Situaţia în Moldova şi Basarabia — Trenuri înzăpezite — Circulaţia întreruptă — Lucrările pentru deblocarea liniilor

Viscolul continuă cu furie în sudul Moldovei şi Basarabiei şi în nordul Munteniei.

Troenele se ridică în unele locuri la înălţimea de 4—5 metri.

Linii ferate înzăpezite

Liniile ferate care ieri erau pe punctul de a fi restabilite, din cauza viscolului puternic, s'au întroenit din nou.

Astfel liniile Buzău-Mărăşeşti, Focşani-Odobeşti, Făurei-Feteşti, Buzău-Făurei au rămas înzăpezite. Iar în cursul zilei de ieri, s'au mai înzăpezit liniile Galaţi-Bereşti, Galaţi-Basarabeasca, Galaţi-Tecuci şi Adjud-Mărăşeşti-Galaţi.

In Basarabia

Din Basarabia vin ştiri că în regiunea de sud, în cursul nopţii, a bântuit un viscol puternic.

Din această cauză mai multe linii ferate au fost întroenite. Linia Basarabeasca—Cetatea Albă e blocată între staţiile Dimitre Cantemir-Culevcea, unde troenile sânt foarte mari pe o distanţă de câţiva kilometri.

Trenuri rămase în drum

Incă de acum două zile de când a început viscolul, au rămas în drum în diferite staţii următoarele trenuri:

Acceleratul 54 în Brăila, trenul rapid No. 8 în Tecuci, trenurile rapide No. 7 şi 6 în Barboşi, tr. 502 în Coteşti, tr. 5301 în R. Sărat, trenurile 83 şi 8301 în Tăbăreşti, tr. 804 în Făurei.

*

La inspecţiile Iaşi şi Galaţi sint înzăpezite liniile Bacău-Adjud, Bereşti-Galaţi, Bacău-P. Neamţ.

Din această cauză, automotoarele care circulau pe linia Bacău-P. Neamţ s'au suprimat. Imediat ce linia aceasta va fi restabilită, se va introduce din nou trenuri, în locul automotoarelor.

Prin via Paşcani

Acceleratul 53 Bucureşti-Bacău-Paşcani-Cernăuţi s'a întroenit în apropiere de Bacău.

S'au trimes imediat câteva echipe de lucrători, care după mai multe ore de muncă au deblocat linia.

In acest tren se aflau şi numeroşi călători pentru Iaşi.

Deblocarea liniilor

Astăzi dimineaţă au plecat din Iaşi spre Bacău câteva sute de lucrători, subt conducerea d-lor inspectori A. Renescu, şeful inspecţiei de mişcare c. f. r. din localitate şi Barboiani, directorul întreţinerii.

Deasemenea s'au trimes două pluguri americane pe linia Basarabeasca-Galaţi şi Basarabeasca-Cetatea-Albă.

Se crede că până diseară — dacă viscolul va înceta — toate liniile vor fi restabilite în Moldova.

Trenurile spre Bucureşti compuse la Iaşi, circulă numai până la Tecuci.

In staţia locală trenurile din Chişinău, Cernăuţi şi din alte direcţii sosesc cu întârzieri.

GR. SPIRU

Juraţii ieşeni
pentru sesiunea Februar

La tribunalul local s'au tras la sorţi juraţii sesiunii speciale dela 1 Februarie, după expirarea sesiunii ordinare de iarnă care începe la 16 Ianuarie.

Iată numele noilor juraţi: d-nii av. V. Finchelştein, Spiridon Dobrovici, Al. Dimitriu, Grig. Filipescu, prof. D. Dimitriu, ing. Ion Ţânţu, prof. univ. David Mihai, Hună Şaim, ing. Emil Mateescu, ing. Rudolf Gesner, dr. Gh. Zamfirescu, Florea Gugui, C. Atanasiu, dr. N. Cădere, dr. Vl. Butureanu, N. Mardare, I. Bădărău, Leca Marcel, I. Burghele, dr. V. Ceobotaru, Sol. Klamer, av. C. Idriceanu, prof. Leonida Gheorghiu, prof. A. Atanasiu, av. Const. Leon, farmacist Justin Adace, Rubin Klimer, profesor V. Trayan, Grig. Mocanu, profesor Ştefănescu, inst. V. Agape, av. H. Crieghel, I. N. Popovici, I. Caramalău, Moses Duff, inst. I. Dodon şi prof. V. Andriescu.

Curtea cu juri sesiunea ordinară de iarnă care începe Luni 16 Ianuarie, va fi prezidată de d. prim-preşedinte Alfred Wincler, asistat de d-nii judecători Marius Condeescu şi V. Iorga.

INFORMAŢIUNI

x Delegaţia permanentă a primăriei a hotărit aseară să permită încă 10 zile, fabricarea pinei albe, cu preţul de 9 lei Kgr.

x Tribunalul local a examinat ieri 19 procese de asanare agricolă, cărora li s'au fixat noui termene.

x Curtea de apel a pus ieri în libertate pe Iosef Vatcovici, care fusese arestat pentru agitaţii comuniste.

x D. Otto Guttman, în calitate de director al băncii României, aflată în lichidare, a cerut ieri tribunalului comercial declararea în falimet a comerciantului Strul Gold Herş din Bivolari.

x Comitetul blocului pensionarilor s'a întrunit aseară sub preşidenţia d-lui maior Costandache. S'a făcut un schimb de vederi în ceeace priveşte acţiunea pensionarilor deocamdată întreruptă de situaţia politică.

Trei copii asfixiaţi în odaie
fiindcă părinţii au uitat închis capacul dela sobă

Hotin 11. — O impresionantă nenorocire s'a întâmplat în comuna Ghina Mare din jud. Hotin. Locuitorul Ştefanov, primarul comunei, plecase de acasă împreună cu soţia sa, la o rudă din apropiere. lăsându-şi singuri într'o odaie copiii în vrâstă de 12, 10 şi 7 ani.

Părinţii lăsaseră jăratec în sobă, uitând capacul închis.

La reintoarcere soţii Ştefanov au constatat cu groază că doi copii au murit asfixiaţi, iar al treilea se află pe moarte.

Răzbunarea unor criminali

Ismail 11.— Am relatat asasinarea preotului Ştefănescu şi a fiicei sale.

In urma cercetărilor întreprinse, poliţia a reuşit să aresteze pe individul Corsinenco, unul din cei trei autori ai asasinatului.

O consecinţă curioasă este că ieri a izbucnit un incendiu la casa sergentului Petru Didi, care a contribuit la arestarea ucigaşului. Se crede că focul ar fi fost pus de către complicii asasinilor, din motive de răzbunare.

Cor.

Spectacolele zilei

Unde mergem astăzi?..

11 Ianuarie

Teatrul Naţional. — Relache

Teatrul Cinema Trianon. — *„Un cântec, o fată, un sărut"* cu Martha Egerth, Gustav Frölich, Gretl Theimer, Tibor von Halmay şi Fritz Grünbaum. Regia: Geza von Bolvary; muzica: Robert Stolz; *„Nunta dela Winter Garten"* cu Ernest Verebeş, Edie Polo şi Claire Rommer; Jurnal sonor *Paramount*.

Cinema Sidoli. — *„Evreu polonez"* cu Harry Baur şi Mady Berry; *„O noapte în cabaret"* cu Felix Bressat şi Charlotte Ander.

Teatrul Phönix. — *„Femeea care n'a minţit"* cu Warner Baxter, Leila Hyams şi Ralph Bellamy; *„Grand Hotel"* cu Martha Egerth şi Kurt Geron; Jurnal sonor *Fox*. In pauze: exibiţiile micilor comici *Gusty* şi *Maxy*, nepoţii fraţilor Fratellini.

Cinema Gheliţer. — *Relache.*

Radio Bucureşti. — 18 Orchestra Radio, 19 Informaţiuni, 19.10 D. N. C. Albescu, Cronica sportivă, 19.25 Orchestra Radio, 20 D. prof. N. Gheorghiu, Caracterul apelor. 20,20 d. I. Seulescu Grâul problemă mondială, 20 40 Plăci de Gramofon, 21 D-na Nina Alexandrescu: vioară, 21.30 D. Kirileanu, Eminescu inedit 21,45 D-na Victoria Cosub Zamfirescu piano, 22,15 d-nul G. Cucea violoncel, 22.45 Informaţiuni şi ştiri sportive.

INFORMAŢIUNI

x *La Tg.-Ocna* a încercat să se sinucidă d-ra Silvia Sidfinger, în etate de 18 ani, care şi-a tras un foc de revolver în piept. Ea a fost internată în spital. Cauzele actului disperat nu se cunosc.

x Un nou număr de funcţionari poliţieneşti din Iaşi şi provincie a introdus acţiuni în contencios contra deciziei prin care au fost declaraţi provizorii.

x D. dr. Cazacu a petrecut ziua de Sf. Ioan la Bălţi, vizitând pe fruntaşii organizaţiei liberale, al cărei şef este.

La rândul lor membrii organizaţiei au făcut d-lui dr. Cazacu o caldă manifestaţie de simpatie.

x Eri a fost depus la Galata fostul portar dela „Maternitatea", anume Dumitru Grigoriu, acuzat că ar fi luat bani dela falsificatorii de monete de 100 lei.

Deasemenea a fost depus şi individul C. Antoniu, dovedit a fi autorul unui furt comis la d. căpitan Damian.

x Corporaţiile de meseriaşi din Iaşi anunţă moartea fostului preşedinte al corporaţiei metalurgice Pavel Nedelcu şi roagă pe toţi meseriaşii ieşeni a lua parte la înmormântarea care va avea loc Joi 12 Ianuarie ora 3 p. m. Corpul defunctului se află depus la biserica Sf. Ioan-Zlataust.

EXPOZIŢIA PICTORILOR MOLDOVENI

(Continuarea din pagina I-a)

D-l Marşic, talent remarcat, are „Flori" (121) premiat şi numai câteva peizagii din Franţa, în acquarelă, bine redate.

D-l Balţatu, cu o notă de individualism, expune două peizagii cam abrupte în linii. Totuşi armonios.

Dintre cei mai tineri:

D-l Agaffei, talent original, tehnică viguroasă. Are „Iulia" (No. 8) premiată şi o bună natură moartă.

D-ra Drob. Virginia se impune ca talent deosebit. Penel pastos, larg, culori vii, aprinse. Mult caracter şi energie.

D-l Emanoil T. Un portret mare (mamă şi fiică) premiat, Copil dormind (No. 73) suav ca expresie, foarte bun.

D-l Kiriacoff, sublimul fantezist, covârşitor în creaţii simbolice: „L'ombre de la croix".

Eleganţă în desemn, bogăţie de culori, armonie desăvârşită în linii.

D-l Verona Paul, talent simpatic, are flori cu culori armonice şi peizagiu de earnă.

D-l Tolea, student, are desemnul corect, flori bune.

D-l Popa bursierul M-rului la Paris, aduce în lucrările d-sale o notă curioasă, exotică în desemn şi culoare, care—mi se pare — că a denaturat calităţile d-sale de bun interpret al naturei. Dar un talent real se poate emancipa, fiind încă foarte tânăr. Podul pe Sena, desemn foarte bun.

Inchei relevând splendidele acquarele ale d-lui *Mempiot* No. 179—180, perfecte ca desemn, culoare şi execuţie.

Sculptura

Sculptura e bine reprezintată, începând cu d-l *Prof. Mateescu,* care pe lângă acquarele reuşite, expune portretul pictorului Em. P. Bardasare, admirabil redat în cele mai subtile nuanţe de expresivitate. E una din cele mai bune lucrări a d-sale.

D-l Richard Hette, prezintă portretul d-lui Rector, Şt. Demetrescu, prins minunat de bine. In toate manifestările de artă, ştim pe d-l Hette cu o fină senzibilitate artistică şi adâncă psichologie.

„Părintele Vasile" al *d-lui Gheorghiţă* e caracteristic. Dintre tinerii sculptori se remarcă talentul *d-lui Rossin Florio.* Prezintă busturi şi capete bune şi o compoziţie adânc simţită: „Umanitatea şi războiul" grandios ca concepţie şi execuţie bună.

Interesante şi bine asemănătoare plachetele în bronz ale d-lui *V. C. Lecca,* reprezentând personalităţi ieşene.

Se poate spune că e o Expoziţie interesantă, care trebuie vizitată. Aci, în contact cu arta, cu efortul curat şi sincer al unor tineri artişti, se formează spiritul de observaţie, de comparaţie, se afinează sensibilitatea, se capătă dorul de a înţelege arta, precum şi dorinţa de a-şi înfrumuseţa căminul cu unele picturi bune.

Viorica Atanasiu

MODERNIZAREA CIRCULAŢIEI IN IAŞI

Senzul unic.— Posturi fixe pentru dirijarea vechicul:lor

D-nii chestor Eugen Pavlescu şi Neagu, şeful biroului circulaţiei, lucrează la întocmirea unui nou regulament al circulaţiei la Ia;i.

Intre altele, s'a hotărât să se introducă *senzul unic* pe străzile Lăpuşneanu şi I. C. Brăteanu (pe porţiunea dintre Tufli şi Piaţa Unirei).

Deasemenea se vor introduce posturi fixe de agenţi cu aparate „Stop" pentru reglementarea circulaţiei.

Asemenea posturi se vor instala în Piaţa Unirei, Fundaţie, Lăpuşneanu, Piaţa Cuza Vodă, Miron Costin, Tg. Cucului, Hala, Palat şi Mitropolie.

Se va interveni la primărie ca intrarea carelor in hală să se facă numai prin str. C. Negri, spre a se descongestiona str. A. Panu.

Măsurile acestea vor intra în vigoare la 1 Martie.

---

x La durere de cap, nevralgii, răceli etc.

„DALIN" nu dă greş.
„DALIN" vindecă sigur.
Depozit Farmacia şi Laborator Dr. Beceanu.

Viaţa teatrală

Doi vechi artişti ieşeni părăsesc scena

Retragerea d-lor I. Profir şi I. C. Damira

După cum am relatat la timp, consiliul de ad-ţie al scenii ieşene a autorizat ieşirea la pensie după cerere, a artiştilor *Profir* şi *Damira*.

In ultima şedinţă a consiliului, tot după cerere, li s'a aprobat proaspeţilor pensionari şi câte-un spectacol de retragere.

Data reprezentaţiei d-lui *I. Profir* a fost hotărâtă pentru 4 Februarie. Se va juca „*Ginerile d-lui Prefect*".

Aceia a d-lui Damira, nu s'a stabilit încă...

*

Fiind scos la pensie pe ziua de 1 Ianuarie, artiştii ieşeni şi-au pus problema dacă d. *I. C. Damira* ar mai avea calitatea să-i reprezinte în consiliu.

Şi în acest senz s'au adresat d-lui Ionel Teodoreanu, supunându-i faptul că doreşte alegerea unui nou delegat.

Directorul teatrului a replicat că d-l Damira, potrivit unor puncte din vechea lege cât şi din noua lege rectificată, poate să continue a-şi exercita mandatul până la 1 Ianuarie 1936, dată când îi expiră delegaţia.

Eri, d-l Teodoreanu a cerut în acest scop şi avizul contenciosului ministerului de instrucţie...

*

Sub privigherea d-lui *Aurel Ion Maican* se repetă în vederea premierei de Marţi 17 crt. piesa de febrilă actualitate: „*Crahul Băncii Nemo*" de Louis Verneuil.

In distribuţie intâlnim numele d-lor *Tudor Călin* şi *Mil. Gheorghiu*, şi a d-rei *Sandina Bîrsan*.

*

— Luni 16 crt. ansamblul Bulandra joacă piesa: „*Trei şi una*" de Denis Amiel.

— La sfârşitul lunii un ansamblu va juca „*Titanic-Vals*" de Tudor Muşătescu.

p. gr.

TRIBUNA LIBERĂ

CAVALERUL DE OPERETA PARASEŞTE TERENUL

Sub titlul de mai sus, primim:

In fine cred că am putut vindeca pe Dl. Grig. Th. Popa de a mai insulta în public.

Ce tristă ironie! Acest personaj obicinuit a împroşca pe ori cine întâlnea în cale, cu injurii, şi insulte, se adresează Justiţiei ca să-l apere de insultele şi calomniile imaginare ce pretinde a i le fi adresat, dar care nu sunt de cât adevăruri usturătoare.

De ce fel de insulte doreşti să fii aparat în Justiţie? De insulta hereditătei şi ambianţei în care te-ai desvoltat şi din care a rezult t caracterul ce-l ai?

De insulta administraţiei de pomină de la Spiridonie căreia i-a fost sortită şi pacostea de a te fi avut în fruntea ei?

Poate de insulta epitetului de lichea? De ce te superi D-le Gr. Th. Popa?

Iată că eu nu mă supăr de epitetul ce mi-ai dat de „contopist" ca să mă insulţi de sigur.

Cuvântul „conţopist" este insulta adresată de către ciocoi sau parveniţii din prima generaţie ca D-ta.

Când mi-ai aruncat-o, de sigur ţi-a apărut imaginea lui Th. Popa mic funcţionar rural, devenit prin practica vieţei delapidator de bani publici; şi totuşi eu nu mă supăr cum te superi D-ta de epitetul de lichea.

Eu te-am urmărit de mult de când eram la începutul carierei mele de funcţionar, iar d-ta student huligan antisemit, care te aţineai cu bâta la colţuri de stradă şi când ţi-ai permis să insulţi la adăpostul gloatei pe rectorul de atunci (D-l C. Stere) care îţi făcuse numai bine, ceia ce nu te-a împedecat ca puţin timp după aceia în scopul de a-ţi aranja interesele. să te prosternezi în faţa lui.

Aceasta ţi-a fost de altfel purtarea şi ţinuta faţă de mulţi oameni, cărora le-ai stors intâi mila pentru ca apoi să le verşi hârdăul cu insulte în cap.

Iţi voi justifica cu prisosinţă la vreme, dacă vei vroi. Acest mod de comportare al d-tale se cheamă lichelism, iar D-ta din acest punct de vedere eşti o lichea.

Mă aşteptam, bătos cum eşti D-le Gr. Th. P., să te opinteşti puternic asupra mea, să mă dezminţi public, cum îi şade bine unui polemist, cum de altfel îţi place să te creadă lumea.

Când colo d-ta străn: cu uşa şi copleşit de lăudabila intenţiune de a îndepărta atenţiunea opiniei publice deasupra d-tale, invoci adăpostul Justiţiei; căci alt-fel nu-mi pot explica de ce această eschivare atât de puţin cavalerească pentru un polemist.

Dar fără să vreau eu uit că dl. Gr. Th. Popa nu poate fi tratat în serios, ridicându-l la rangul de polemist.

Terminând fac constatarea că beliciosul producător de insulte a fost lecuit deocamdată de această patimă.

Cred că am reuşit să-l învăţ „cum trebue să scrie ceva şi cum trebue să se poarte intre oameni".

Gh. Negrescu
Efor al Casei Sf. Spiridon

Iaşi 11 Ianuar 933.

O noapte de cabaret

la „Tâmbălăul dansant"

„Tâmbălăul dansant" organizat de un grup de ziarişti ieşeni, va avea loc *în palatul „Sfatului Negustoresc"* în seara de *Luni 23 Ianuarie* (a doua zi Marţi este sărbătoare cu repaos legal).

Sketschul scris de d. I. Berg, va fi pus în scenă de d. Aurel Ion Maican, şi jucat de aşii răsului ieşan, d-ra *Margareta Baciu*, *C. Ramadan* şi *Mil. Gheorghiu*.

D. Th. Kiriacof, pictorul decorator al teatrului Naţional, lucrează la construirea unui interior original.

Din sketschul „*O nevastă şi un Yo-Yo*", de I. Berg, publicul va putea să înveţe următoarele şlagăre scrise după muzici din filme sonore care încă n'au sosit la Iaşi:

„*Tâmbălău, asta e viaţa*"; „*Amorul e ca un Yo-Yo*"; „*Aş vrea să simţi că te iubesc*"; „*Toţi bărbaţii sunt la fel*"; „*Dragostea la diferite popoare*", etc.

Din programul „tâmbălăului" mai fac parte: Negrul *Johny Noir*, „regele muzicuţei", „*Cântăreaţa mascată*"; alegerea „*Miss Blondinei*" şi a „*Miss Brunetei*". Surprize în întuneric.

D-nii Maican şi Kiriacoff cu talentul lor unanim apreciat vor da sălii de cabaret un aspect occidental.

*

Biletele se vând prin comisiuni precum şi la administraţia ziarului „Opinia" şi la agenţia „Brascu".

---

x A apărut „Revista şcolarilor", scrisă de elevii şcoililor primare din Iaşi.

ASASINII DELA BUCIUM

încă n'au putut fi găsiţi. — Cercetările continuă

In tot cursul zilei de ieri, poliţia a continuat investigaţiile pentru descoperirea asasinilor din Bucium; dar fără succes.

Singurul fapt precis care s'a putut stabili e că cei doi asasini şi Domnica Stratulat au pornit în direcţii deosebite.

Ei au plecat din Iaşi încă de Sâmbătă. La Ciurea a fost semnalat asasinul Ifrim zis „Copii Mulţi". Domnica Stratulat se pare că a luat drumul Bucovinei. De Mihai Pencov zis Ciubotaru nu se mai ştie nimic.

Poliţia a trimis circulări în toată ţara.

Azi dimineaţa poliţia a fost înştiinţată că unul din asasini s'ar afla în Nicolina. S'a făcut o descindere, de pe urma căreia poliţia a căpătat câteva indicii preţioase, în urma cărora s'au trimis telegrame în câteva sate din Basarabia.

*

Jandarmii au făcut ieri toată ziua investigaţii în comunele Copou şi Rediu-Tatar unde a fost semnalată prezenţa lui Mihai Ciubotaru.

Până azi dimineaţă încă nu s'a ajuns la nici un rezultat.

Au fost arestaţi unii indivizi suspecţi şi trimişi la legiune. Stabilindu-se însă că n'au nimic comun cu crima de la Bucium, au fost eliberaţi.

Câţiva locuitori susţin totuş că-l cunosc pe Ciubotaru şi că l'au văzut prin sat dar s'au temut să se apropie de dânsul.

Investigaţiile continuă.

Sd.

---

x La Farmacia Dr. Rătianu str. Cuza Vodă 48 s'a primit un mare transport de **Untură de peşte medicinală** direct din Alesuna (Norvegia) şi se prepară zilnic **Untură de peşte Jodoferată**.

Aceasta untura de peşte simplă sau jodoferată, bogată în jod şi vitamine, se recomandă cu mare succes pentru purificarea sângelui copiilor şi adulţilor slăbănogi, lymfatici, scrofuloşi şi rachitici.

Se trimite contra ramburs or unde s'ar cere.

I N F O R M A Ţ I U N I

x **Preschimbarea bonurilor de premii continuă în fiecare zi la Administraţia ziarului nostru str. Lăpuşneanu 37.**

Rugăm ca bonurile să fie prezentate în ordine numerică iar preschimbarea se va face fără nici o formalitate sau cheltuială în afară de taxa de manipulaţie de 5 lei.

Data t:agerii şi sala se vor anunţa ulterior.

x Mâine, Joi la ora 4 p.m. toţi lucrătorii frizeri sînt convocaţi la sediul sindicatului din str. Sărărie 178. La ordinea de zi: raportul cenzorilor; descărcarea comitetului; demisia vechiului comitet, depunerea listelor şi diverse.

x La inspectoratul sanitar s'au intrunit medicii primari din 9 judeţe, preşedinţii colegiilor medicale şi farmaceutice şi preşedinţii unor organizaţii sanitare profesionale.

S'a procedat la alegerea unui membru în consiliul de judecată. Pentru a treia oară, a fost reales d. dr. C. Vasiliu, medicul primar al judeţului.

x **Pentru Crucea Roşie.** — Vineri seara 13 Ianuarie, va avea loc la *cinema „Phoenix"* o reprezentaţie specială de cinema *pentru Crucea Roşie* filiala Iaşi. Programul: „*Axelle*" de Pierre Benoit, *opereta „Grand-Hotel"* şi jurnal sonor Fox.

Toţi ieşenii, inclusiv membrii societăţei Crucei Roşii, sunt rugaţi a lua parte la interesanta serată.

SÂMBĂTĂ 28 IANUARIE
VA AVEA LOC O
SERATA DANSANTA
IN SALOANELE
JOCKEY-CLUB
IN BENEFICIUL
Soc. PÂNEA SARACILOR

---

x *Proces literar.* — Duminică 15 Ianuarie, ora 4 p. m. va avea loc în sala Camerii de Comerţ procesul literar cu tema „*Sanin*" (problema amorului liber).

Inainte de dezbaterea procesului, va conferenţia d. dr. L. Weiselberg despre: „Tuberculoza şi maternitatea".

Vor mai da concursul d-nii avocaţi Nelu Ionescu, K. Kinsbrauner, B. Braunştein, C. Coman, Em. Şturm şi M. Şaimovici.

x La şcoala „Reuniunea Femeilor Israelite" a avut loc îmbrăcarea elevelor sărace, ca în toţi anii, graţie activităţii neobosite or doamne Colomba Grosswald şi D-na Dr. Ochs.

S'au distribuit haine, ghete şi rufe, toate confecţionate în atelierele cursului complimentar.

x **Adunarea ofiţerilor pensionari.**— Sâmbătă 14 Ianuarie are loc la *Cercul Militar Iaşi* obişnuita reuniune a ofiţerilor pensionari la ora 16.

D-nii ofiţeri pensionari sunt rugaţii a lua parte.

x „*Asociaţia Culturală a Femeelor Evree*" invită membrele şi publicul la conferinţa d-nei Lya Vidrovici care va vorbi despre „*Rolul Femeiei Evreice în Renaşterea Poporului său*", Joi orele 5 p. m. în sala „Sfatului Negustoresc".

x In prezenţa unui mare număr de avocaţi şi a d-lui P. Pogonat decanul baroului, a depus eri jurământul de intrare în barou tânărul avocat Ichil Avram, licenţiat al facultăţii de drept din localitate.

x **In jurul atacului din Tataraşi.** — Funcţionarul postal d: Apostoae (victima atacului banditesc din Tataraşi, despre care am scris ieri), ne roagă să arătăm că, atunci când s'a produs atacul, n'avea în geantă 40.000 lei. Primise de la poştă 25.000 lei; însă îi distribuise la clienţi, şi mai rămăsese în geantă cu 1700 lei.

x Continuând seria conferinţelor organizate de cercul de studii al partidului poporului, d. maior Tironovici va vorbi Sâmbătă seara despre: „Nouile curente sociale".

Cu acest prilej se vor discuta şi pune la punct unele chestiuni politice.

x Cabinetul II instrucţie a emis eri mandatele de arestare spărgătorilor Strul Cascal şi I. Luzer. Astăzi mandatele urmează să fie confirmate de Tribunal. Ei au fost trimişi la închisoarea Galata.

Al treilea inculpat, Saul Avram a fost eliberat.

LA PAŞA
va fi cea mai bună cafea

Ştiri poliţieneşti

Incendiu în Tataraşi

la o sinagogă

Aseară pe la ora 9 trecătorii din str. Tătăraşi au zărit un fum gros ieşind din sinagoga dela clădirea No. 55.

Oamenii au intrat înăuntru şi au constatat că se aprinsese podeaua. Focul a fost repede localizat.

S'a stabilit că focul a luat naştere dela nişte cărbuni din sobă căzuţi pe podea.

*

Falş agent fiscal — La d-na Tauba Feldman din str. I. C. Brăteanu, s'a prezentat ieri după amează tânărul Marcu Tükel din str. Lăpuşneanu Nr. 10 şi declarând că e agent fiscal, s'a prefăcut că vrea să-i sechestreze lucrurile din casă.

De frică, femeia i-a dat 744 lei, cât avea în casă. Tükel a eliberat o chitanţă şi a plecat. Ulterior femeia a reclamat cazul poliţiei. Excrocul a fost arestat şi înaintat parchetului.

Furturi — Poliţia cercetează pe Petru Iliescu din str. Albineţ Nr. 55 acuzat că ar fi furat nişte flanele din prăvălia d-lui Lică Solomon din str. Cuza-Vodă.

— A fost arestat Vasile Puică zis Frunză, prins cu păsări furate.

— Câte un furt de păsări s'a comis la locuinţa d-lor I. Nacu str. Ipsilante No. 87 şi Iosef Reischer str. C. Negri No. 73.

— Din locuinţa d-lui Joe Calman din str. Cuza Vodă No. 17 s'a furat toată vesela.

Diverse. — Au fost înaintaţi poliţiei Iancu Toive din str. Cucu No. 2, Gh. Cătrănescu, N-lai Sandu Vasile şi Grigore Iliescu din Rediu Tatar pentru că s'au luat la bătae în Şoseaua Naţională.

— A fost arestat băiatul Pricop Ion din Dolhasca-Baia care a fugit dela casa părintească.

— Câte un început de incendiu s'a declarat la locuinţele d-lor Aba Reiter str. Zugravi No. 18, Em. Volotchi din str. Lăpuşneanu, Ad. Sneir str. Cuza Vodă No. 46 şi la portarul dela uzina electrică.

Rep.

APA MINERALĂ NATURALĂ FRANCEZĂ
Vichy Celestins
VICHY ETAT
Gută — Diabet — Artritism
2 *ELIMINĂ ACIDUL URIC*

Doamna şi d. Simon Katz au plăcerea de a anunţa naşterea primului lor fiu
MAURICE
Ceremonia rituală va avea loc Duminică 15 Ianuarie a. c. ora 2 p.m. în casele proprii din str. C. Negri 55 bis.
Prezenţa ţine loc de invitaţie

INFORMAŢIUNI

x **In curând se va deschide în Piaţa Unirei un magazin special de cafea, ceai şi cacao: „LA PAŞA".**

x Publicaţiuni pentru „Monitorul Oficial" se primesc la administraţia ziarului „Opinia".

x Ministerul de Interne direcţia generală a Poliţiilor cu ord. No. 54312 | S | 932 a aprobat înfiinţarea în acest oraş a unei filiale a Soc. de pază şi siguranţă „Fiducitatea" din Cernăuţi pentru apăra avutul cetăţenilor ieşeni cu oameni bine pregătiţi, uniformaţi, înarmaţi şi controlaţi cu ceasornic de control. In plus executarea serviciului se controlează şi de personalul technic superior. Deci recomandăm cetăţenilor să se aboneze la această Soc. care garantează acoperirea pagubelor materiale suferite din neglijenţa personalului de serviciu.

x *Cartea Românească* îşi are opinia publică stabilită. Serveşte cu atenţie, mărfuri superioare — preţuri eftine.

x **LA CERNAUŢI** se găseşte zilnic ziarul „Opinia" la chioşcul din piaţa Unirei (halta tramvaiului) precum şi la debitele principale din oraş.

A APĂRUT

Trenul Fantomă

de MIHAIL SADOVEANU

Cel mai interesant roman scris în ultimul timp de marele nostru scriitor.

De vânzare la chioşcuri de ziare cât şi la depozitul de ziare S. Peritz Str. Unirei 9 Iaşi.

Mult îndureraţii:

Ecaterina şi Vasile Lateş Fălticeni cu copiii lor, Const. Lateş Galaţi cu soţie şi copii, Gh. Lateş profesor cu soţia, Locot. I. Lateş Iaşi cu soţia, Albertina Dăscălescu cu familia, M. Lateş Nicoreşti cu soţia, I. Rusnac Galaţi cu soţia, Mardoane Handrache cu familia, precum şi rudele apropiate: Maior Nicolau cu familia, Maior C. Ioachim cu familia, Doctor D. Lazăr cu familia, Maria Dominte cu familia, Valeria Dumitrescu cu familia, Guţă Maxim, Tinca şi Maria Fântânaru cu familia, au nemărginita durere a vă anunţa încetarea de viaţă a iubitei lor

Ruxanda Maxim

în etate de 68 ani

Corpul defunctei este depus în biserica „Vovidenie" iar înmormântarea va avea loc în ziua de Joi 12 Ianuarie a. c. ora 13 jum. la cimitirul Eternitatea. Rugăm pe toţi cei au cunoscut'o a lua parte la înmormântare.

Adânc îndureraţi:

Laurenţia Nedelcu soţie; Eugenia Nedelcu fiică; Gh. Galinescu socru, Aurel Ghiţescu cu soţia; Const. Cântec cu soţia; Ioan Dimitriu cu soţia, cât şi toate rudele, au nemărginita durere să anunţe încetarea din viaţă, după o scurtă şi grea suferinţă, a prea iubitului lor

Pavel Nedelcu

în etate de 59 ani
Funcţionar al Primăriei Iaşi

Inmormântarea va avea loc Joi 12 Ianuar 1933, ora 3 p.m. Cortegiul funebru va porni dela Biserica Sf. Ioan Gură de Aur din str. Zlataust, unde se află depus corpul.

DE VÂNZARE de ocazie un automobil Oakland tip. 1928 în bună stare de funcţiune. A se adresa în strada Carol No. 17.

De închiriat

1 prăvălie compusă din: 3 saloane mari, pivniţă mare din curte în dos foarte recomandabil pentru bodegă cârciumă sau altă întreprindere.

2 birouri ocupate de D-l Dr. Katz cu vad medical ocupat de 3 ani.

1 magazie mare pentru garaj sau depozite de mărfuri.

1 Odaie mobilată.

Asemenea de vânzare:

1 Casetă mare cu 2 uşi Wertheim, şi toate rafturile şi tejghele cu geam cristal fost la magazinul Lazăr Iosef.

A se adresa la D-l **Isidore Margulies** str. Ştefan cel Mare 27.

COPIEZ ACTE cu 6 lei pagina un leu copia şi cursurile universitare cu 1 leu pagina. A. Feldsohn str. Anast. Panu No. 82, (lângă Drogueria Rosenstein.

DE VÂNZARE casele din str. Asachi 8, cu avantaje de plată. DE ÎNCHIRIAT un mic apartament la aceiaşi adresă.

DOCTOR
Corneliu Stoian
Genito - urinare, sifilis, venerice
Consultaţii 4—7
strada I. C. Brătianu No. 58

DOCTORUL
R. DAMSKER
str. Ghica-Vodă No. 44-46
consultă zilnic
MEDICINA INTERNA
SIFILIS şi
GENITO-URINARE
Diathermie şi băi de lumină
între orele 8-11 a. m. şi 3-7 p. m.

Dr. D. Hornştein
MEDIC DE SPITAL
Specializat la Viena în Boli şi Operaţiuni de *Nas, Gât şi Urechi*
Iaşi, str. Gh. Mârzescu 4.
(colţ cu Str. Brătianu)
Cons: 3—6

A apărut
volumul III din
Memoriile lui Casanova
scrise de el însuşi

Cel mai interesant volum apărut în sesiunea aceasta se poate ceti toate aventurile acestui aventurier din secolul XVIII.

De vânzare la toate chioşcurile de ziare cât şi la depozitul S. Peritz str. Unirei 9.

DOCTOR
N. Alexandrescu
Fost medic de spital
Boli interne, de piele şi venerice
Consult. 11—2 şi 6—7 p.m.
Str. Săvescu 5

Epitropia Generală a Casei Spitalelor şi Ospiciilor Sf. Spiridon din Iaşi

ANUNCIU

Se aduce la cunoştinţa celor interesaţi că, la Ferma Popricani pendinte de această Instituţiune se află de vânzare un număr de circa 80 purcei de prăsilă, care se vând cu 20 lei Kg. acei până la 10 Kgr. şi cu 17 lei Kgr. acei de la 10—11 Kgr.

ULTIMA ORĂ

SITUAȚIA A RĂMAS TULBURE

Sforţările d-lui Titulescu întâmpină dificultăţi. — Neînţelegeri între fruntaşii naţional-ţărănişti

Bucureşti 11.— D. Titulescu a venit ieri de la Sinaia cu următoarele formule de împăciuire:

1) Regele să dea guvernului o nouă dovadă publică de încredere. Insă această dovadă să fie alta decât înlocuirea prefectului Capitalei.

2) Guvernul să obţie garanţii formale că va fi lăsat să-şi aplice în întregime programul financiar şi politic.

Dacă nu s'ar realiza menţinerea guvernului pe aceste baze, d. Titulescu propune alcătuirea unui alt guvern, tot naţional-ţărănist, care să se sprijine pe parlamentul actual.

Ieri d. Titulescu a avut o lungă consfătuire cu d. Maniu. Apoi a luat masa cu d. Mihalache, insistând ca ministrul de interne să-şi retragă demisia.

Situaţia, însă, nu s'a putut clarifica. D. Mihalache a rămas la atitudinea de până acum.

Ambii fruntaşi politici s'au dus acasă la d-nii G. G. Mironescu, Ciceo Pop, Virgil Madgearu, M. Popovici, I. Lugoşanu etc.

Discuţiile au ţinut până la 11 seara, *dar fără a se putea găsi o soluţie.*

Ar rămânea ca consfătuirile să continue astăzi.

Un demers al d-lui Costăchescu

Pe lângă nemulţumirea manifestată de parlamentari, se accentuiază divergenţa şi între membrii Biroului naţional-ţărănesc. Unii dintre miniştri nu aprobă intrasigenţa d-lui Maniu.

Un demers foarte interesant l-a făcut ieri d. Costăchescu.

Preşedintele Senatului a vizitat pe d. Maniu şi l-a rugat să precizeze care va fi platforma de opoziţie a partidului. Dacă această platformă ar fi „neînţelegerile cu Coroana", nu crede că faptul e în folosul ţării şi al partidului.

Alte divergenţe

Un grup de ardeleni s'a consfătuit ieri cu d. M. Popovici, ministrul de justiţie.

D. Popovici şi-a manifestat făţiş părerea că o chestiune măruntă, de persoane, nu poate fi un motiv onorabil de retragere a guvernului.

Nici d. Eduard Mirto nu este de acord cu atitudinea d-lor Maniu şi Mihalache.

Se va schimba numai guvernul?

Se menţine speranţa evitării unei schimbări de regim, urmând să se schimbe numai guvernul.

Pentru prezidarea unui nou cabinet naţional-ţărănesc se pronunţă numele d lor Al. Vaida, G. G. Mironescu sau Mihai Popovici.

Ca o formulă de satisfacţie pentru partid, s'a emis soluţia de a se acorda un congediu lung d-lui colonel Gabriel Marinescu, prefectul Capitalei. Sau chiar de a fi trimis în faţa consiliului de disciplină.

O hotărîre însă nu s'a luat.

*

D. Maniu încă nu şi-a anunţat plecarea la Sinaia, nici n'a mai fixat o şedinţă a Biroului, şi nici n'a convocat comitetul executiv.

Probabil astăzi sau mâne se va întruni Consiliul de miniştri,—urmând apoi a se prezenta Regelui o formulă, într'un fel sau altu.

Impresia generală este că au mai scăzut şansele de aplanare a incidentului.

O explicaţie a d-lui Mihalache

Intrebat de ziarişti, d. Mihalache a declarat că, în discuţiunea publică, s'a pus pe un teren fals chestiunea: „între prestigiul Tronului şi al guvernului".

Nu poate fi vorba de prestigiul Coroanei. Sunt îndeobşte cunoscute sentimentele monarhice şi deferenţă faţă de Coroană, atât ale partidului cât şi ale d-sale personal.

Sunt la mijloc numai chestiuni de principii, de ordin politic.

*

D. *Al. Vaida* întrebat la Cluj de ziarişti, a răspuns că nu cunoaşte bine situaţia. Nu va părăsi Clujul decât dacă-l va chema Regele.

D. Maniu a trimis ieri d-lui Vaida o lungă scrisoare.

*

D. Octavian Goga soseşte astăzi în Bucureşti şi va avea o consfătuire cu partizanii politici.

Unele acte ale Italiei

provoacă îngrijorare

Viena 11.— Ziarul „Arbeiter Zeitung" dă amănunte şi protestează contra transporturilor de arme italiene, prin Austria, destinate Ungariei.

Ziarul vienez acuză Italia că pregăteşte ocuparea efectivă a Albaniei. Deasemenea aminteşte că guvernul fascist a încercat să obţie neutralitatea României în cazul unui eventual conflict italo-jugoslav.

*

Paris 11 — „Echo de Paris" află că ambasadorii din Viena ai marilor puteri, au făcut un demers la cancelarul Dolfuss, contra transportului de arme italiene spre Ungaria.

Se pregăteşte în Maramureş

un marş asupra Bucureştiului

Cluj 11.— Propagandistul cuzist Manolache Zaharia, pregăteşte în Maramureş — din iniţiativă proprie — un marş asupra Bucureştiului, pentruca maramureşenii să expue guvernului mizeria în care trăesc.

Ar fi aderat până acuma 6000 oameni, cărora li s'a dat cuvânt de ordine să ia în traistă câte 10 kgr. faină de popuoi şi câte 2 kgr. ceapă.

Iniţiatorul afirmă că va strânge în jurul lui 12,000 de oameni. Data începerii marşului încă n'a fost anunţată.

Un tânăr se aruncă

în faţa trenului

Bucureşti 11. — O sinucidere impresionantă s'a produs aseară în staţia Chitila-triaj.

Tânărul Gh. Pertzu (fiul proprietarului fabricei de tuburi de ciment din calea Griviţei) s'a aruncat în faţa trenului şi a fost ucis pe loc.

Sinucigaşul a lăsat trei scrisori: una părinţilor, una unor prieteni, şi una unei domnişoare Ghica. Se pare că actul disperat se datoreşte unor neînţelegeri de ordin familiar.

Un caz suspect

Orhei 11 — Intr'un şanţ al şoselei din comuna Cuţovca a fost găsit cadavrul lui Ion Schneidmesser.

Mortul, un evreu botezat, era ridiculizat în permanenţă de flăcăii satului.

In multe rânduri i s'au spart geamurile casei şi i s'au făcut alte diverse stricăciuni.

Moartea lui Schneidmesser părând suspectă, au fost arestaţi câţiva flăcăi din sat. *Cor.*

Situaţia în jud. Iaşi

Prefectura de judeţ a fost înştiinţată că unele drumuşoare din judeţ sânt înzăpezite. Asemenea şi şoseaua Iaşi-Ciurea.

In regiunea Bârnova temperatura este mai scăzută. S'a organizat o vânătoare în pădurea Roşcani cu prilejul căreia au fost împuşcaţi numeroşi iepuri şi un lup.

Cu excepţia regiunei Ciurea-Bârnova unde viscolul a provocat înzăpeziri apreciabile, în celelalte comune circulaţia pe şosele se face normal.

Comunicaţia telefonică cu centrele rurale s'a păstrat în condiţii bune. *Ros.*

x **„Chino-vinul Dr. Rătianu, cu China, Kola, Coca, Gentiană şi Glicerofosfat de Calciu întăreşte organismul dându-i vigoare. Se recomandă cu mare succes convalescenţilor şi anemicilor.**

Depozit: Farmacia Dr. Rătianu str. Cuza-Vodă 48.

In jurul ciocnirii

din Gara de Nord

Bucureşti 11 — Numărul morţilor, în ciocnirea Orientului Expres cu personalul de Craiova, — s'a urcat la opt. Răniţii sunt vre o 30, din care unii grav.

In vederea cercetărilor, au fost arestaţi şefii staţiilor B. M. şi Chitila-triaj, precum şi personalul Expresului.

A fost arestat ieri şi impiegatul Fabri, dela Chitila-triaj, care recunoaşte că i s'a telefonat că personalul n'a intrat în gara de Nord, dar era somnoros şi n'a înţeles bine situaţia.

INFORMAŢIUNI

x *Femeia care şi-a mutilat soţul.* — Eri a fost cercetată la cabinetul 3 instrucţie d-na Paraschiva Guţu din str. Aterisaj, acuzată de mutilare comisă asupra soţului ei Vartolomen Guţu. Se ştie că femeia bănuind că soţul o înşeală, din răzbunare i-a mutilat organul sexual.

Femeia a fost arestată şi înaintată parchetului. Eri după amează victima a fost examinată de medicul legist.

Judele instructor găsind că cercetările nu impun prevenţia doamnei Guţu, a pus-o în libertate, dresându-i însă actele de dare în judecată.

x In ultimele zile se vădeşte pe piaţa cerealelor din localitate o înviorare a preţurilor. Astfel porumbul dela 12.000 lei vagonul a ajuns la 15 000 lei.

Grâul de 74 gr. hl, cotează 57.000 lei vagonul; iar orzul se menţine la 14—14.500 lei.

x Cârciumarul Haim Cohn din comuna Zaharna-Vânători a reclamat jandarmilor că locuitorul Emil Tescu a pătruns în locuinţa lui, i-a maltratat familia, iar pe el l-a ameninţat cu cuţitul. Se cercetează.

x *Succesul unui ieşan* — Ştiri sosite d-lui Lt. Onofrei de la Liceul militar, indică că fratele d-sale, tenorul *Dimitrie Onofrei* care şi-a făcut studiile la Conservatorul din localitate, recoltează mari succese la „Opera Mare" din Chicago unde cântă „Lohengrin" ca partener al celebrei primadone Maria Jeritza.

x In timpul vacanţei, dl. *Ing. Cezar Cristea* a ţinut cu deosebit succes un ciclu de conferinţe despre: Sp. Haret, B. P. Haşdeu şi N. Grigorescu, în oraşele Vaslui, Galaţi, Ploeşti şi Craiova.

Linia ferată spre Bucureşti

a fost deb'ocată

pe la Tecuci-Mărăşeşti-Buzău

Datorită măsurilor luate, azi dimineaţă la ora 10 jum. s'a redeschis linia Tecuci-Mărăşeşti-Buzău.

Astfel, s'a reluat circulaţia Iaşi-Bucureşti, — primele curse fiind făcute de trenurile înzăpeeite 54 şi 501.

Din gara Iaşi a plecat azi la ora 1 rapidul No. 8

Actualmente se lucrează la redeschiderea liniei Bacău, operaţiile efectuându-se sub privigherea d-lor inspectori Renescu, Ciugulescu şi Barbaiani. In tot cursul nopţii d. inspector Dionisie Heu, s'a interesat de mersul lucrărilor de restabilire.

D-sa a primit la prânz o telegrama din Râmnicul Sărat, care anunţă că acolo, dela un tren a deraiat un vagon, iar altul s'a răsturnat.

Din această cauză trenurile care trebuiau să sosească astăzi în Iaşi, au întârziat.

Se crede că până diseară toate liniile din Moldova vor fi restabilite. *Sp.*

ORA 3

Se vorbeşte de un guvern Vaida

D. Maniu admite această soluţie

Bucureşti 11.-In cercurile naţional-ţărăniste deobicei bine informate s'a vorbit astăzi în mod insistent despre un guvern Vaida.

Impresia generală este că partidul naţional-ţărănesc nu vrea să părăsească puterea. Marea dificultate este însă că d. Mihalache a rămas intransigent, iar d. Maniu e solidar cu ministrul de interne.

Formula unui cabinet Vaida ar avea cele mai mute şanse întrucât e aproape singura combinaţie pe care o admite d. Maniu, pentru a salva unitatea partidului.

Dar şi în această direcţie se ivesc piedici mari, având în vedere motivul retragerii d-lui Vaida şi faptul că d. Titulescu n'ar putea fi sacrificat.

Astăzi la prânz d. Maniu l-a vizitat acasă pe d. Titulescu. Şi se afirmă că scopul acestei întrevederi ar fi stabilirea unei formule conciliante pentru alcătuirea unui guvern Vaida.

REVOLUŢIA DIN SPANIA

Madrid 11 --- La Madrid şi în alte oraşe continuă tulburările revoluţionare. Există teama de o grevă generală la serviciul transporturilor şi la alte instituţii importante.

La Madrid o bombă a explodat în casa unui deputat, rănind mai multe persoane. In ciocnirile de stradă poliţia a împuşcat mortal pe un tânăr.

Guvernul a anunţat că va restabili ordinea cu orice mijloace.

Şi în Argentina

Buenos-Aires 11.—Mişcările cu caracter revoluţionar au luat proporţii în Argentina. S'au înregistrat ciocniri sângeroase în diferite localităţi.

In toată republica s'a instituit cenzura, iar parlamentul a fost închis.

Ministrul comunicaţiilor

despre ciocnirea din gara de Nord

Bucureşti 11.—D. Mirto ministrul comunicaţiilor, sesizat de rezultatul anchetei, care a stabilit că nenorocirea din gara de Nord se datoreşte unor instrucţiuni proaste, a declarat că va lua măsuri aspre contra vinovaţilor.

D. Mirto va prezenta raportul în consiliul de miniştri, va expune cum s'a produs catastrofa şi va cere sancţiuni severe.

Mare incendiu la Bacău

O fabrică de casânci în flăcări

Bacău 11.— La ora 2 şi jumătate un incendiu puternic a isbucnit la fabrica de casânci „Camelia", proprietatea d-lui Milcovici.

Focul a pornit dela secţia bolangeriei şi a distrus câteva încăperi unde se afla un mare stoc de casânci şi basmale.

Fiind unele bă ueli, d. Milcovici precum şi directorul şi contabilul fabricei au fost reţinuţi la poliţie.

Fabrica este asigurată pentru două milioane lei la soc. „Adriatica". La ora când telefonez focul continuă. *Manes.*

x D. Gh. Polcovniou, directorul şcoalei „Trei Erarhi", s'a retras din partidul naţional-ţărănist, înscriindu-se în partidul liberal-ducist.

x Moşierul A. Stoicev din Chişinău a reclamat autorităţilor că un cunoscut avocat i-a sedus soţia şi i-ar fi luat averea în timpce el se afla în străinătate.

Către cetitorii noştri

din Huşi

Ziarul „Opinia" soseşte la Huşi la ora 4 jum. aducând ultimele ştiri din ţară şi străinătate.

Ziarul se găseşte de vânzare atât la vânzătorii de ziare cât şi la depozitul nostru Librăria „Leontin" până la ora 11 seara.

A apărut

şi se află de vânzare la chioşcuri şi vânzătorii de ziare

Textul definitiv al LEGII pentru suspendarea execuţiilor silite

Preţul Lei 2

MOLDOVA DE SUD INUNDATĂ DE ZAPADA

Troianele au ajuns la 4 metri înălţime.— Oraşe izolate

Focşani 11.— Viscolul năprasnic a troienit regiunea Putnei. In oraşul Focşani zăpada atinge, pe alocuri, 4 metri înălţime.

Circulaţia pe străzi e complect întreruptă. Cursurile şcolilor au fost suspendate, iar autorităţile publice şi-au întrerupt activitatea.

Focşaniul e izolat cu desăvârşire.

La depozitul de muniţii a fost găsită o santinelă îngheţată.

Autobuzul care venea dela Paşcani, a rămas troenit în apropiere de Focşani.

*

O tragedie s'a întâmplat la Strâvani. Un tânăr sătean se căsătorise de curând şi pornise cu mireasa spre un sat vecin. Cuprinşi pe drum de un viscol nemaipomenit, sateanul a înebunit de groază.

*

La Odobeşti zăpada s'a urcat la 3 metri, inundând complect oraşul. S'a cerut ajutorul armatei.

*

La Tecuci troianele ating 3 m. Circulaţia în oraş este întreruptă.

De la Mărăşeşti spre Bacău, linia ferată este înzăpezită.

*

La Bârlad a rămas blocat rapidul No. 8 Chişinău-Iaşi-Bucureşti.

Linia Zorleni—Iargara a fost închisă complect.

Intre Mărăşeşti-Buzău au rămas blocate toate trenurile spre Ceroăuţi.

In sudul Basarabiei

Cetatea-Albă 11 — Traficul de cale ferată spre Basarabeasca este oprit cu desăvârşire. Căderea zăpezii este enormă.

Lângă staţia Cantemir, troianul este înalt de 10 metri. De două zile, oraşul Cetatea-Albă este izolat.

Pe Bărăgan

Brăila 11. — Viscolesţe cumplit pe Bărăgan. In oraşul Brăila zăpada este de doi metri, iar circulaţia a fost întreruptă.

Multe fire de telegraf şi telefon sânt rupte.

Spre Moldova, sânt dirijate trenurile prin Barboşi. Dar linia spre Faurei este blocată de zăpadă.

x Doctorul **BRENER** *specialist mamoş*, boli de femei, consultaţii de la 2 până la 4 p. m.

ANUL XXIX No. 7716

3 LEI EXEMPLARUL

VINERI 13 IANUARIE 1933

ABONAMENTE

ATELIERELE TIPOGRAFICE:
IAȘI. — STR. LĂPUȘNEANU 37

OPINIA

ZIAR POLITIC COTIDIAN

ANUNCIURILE se primesc la toate AGENȚIILE DE PUBLICITATE și la ADMINISTRAȚIA ZIARULUI
Iași. — Strada Lăpușneanu 37

Telefoane: Redacția 391, Administrația 394, Serviciul de noapte 367

Biblioteca Universității Loco

ASPECTE ALE IAȘULUI

cu murdărie tolerată

La Hală -- Mizeria din jurul zidului Goliei

Oricare dintre străini ce au vizitat orașul Iași, îți exclamă, la întrebarea ce i-o faci: „Al orașul d-voastră are o poziție încântătoare: strada Carol cu prelungirea ei, Copoul, Lăpușneanul, Ștefan cel Mare, îți rămân în memorie ca o vie întipărire, care te încântă și te ispitește să-l mai vezi cât de multe ori".

Noi, ieșenii, care am avut ocazie să trecem și prin alte străzi, precum: prin Boscărie și prin strada Zugravilor, zicem în mintea noastră: ce indulgenți sînt străinii cu noi și cât de mult ne place să ne amăgim și noi din amăgirea lor.

*

In fapt orașul acesta este infectat de numeroase boli molipsitoare; spitalele de izolare nu mai ajung, zeci și sute de bolnavi au căzut victimă, iar serviciul sanitar desfășură o activitate meritorie în felul ei, dar n'ajunge la rezultat, pentrucă combate cauze ce nu sînt *în totul* cauze și trece cu vederea cauze, care sar în ochi profanilor.

Să mă explic. Ce gospodar, care vizitează Hala în fiecare zi, nu vede rigola din dosul bărăcilor de zarzavaturi, plină, fără întrerupere, de un lichid roș ca fiertura de coajă de stejar? Aș sta la îndoială asupra originei acestui *lac* din mijlocul târgului, dacă n'aș vedea, întotdeauna, câte 3-4 indivizi eșind din prăvălia lor, trecând în dos și, dezgolindu-se în fața trecătorilor, își satisfac o trebuință presantă, care îngroașă Rubiconul?

*

Dar, ca să ajungă la Hală, o parte din gospodari trec prin strada Enescu, pe lângă *zidul Goliei*, monument istoric decretat prin lege.

Latura acestui zid, dinspre strada Enescu, este susținută de opt pilaștri de piatră, care formează, cu zidul, 16 colțuri, mici adăposturi, care, mereu, și ziua și noaptea servesc ca latrină în cea mai întinsă accepție a cuvântului, și oferind cea mai desgustătoare priveliște. Peste drum de acest *zid istoric* este sediul *serviciului sanitar municipal*, ceeace dă oarecare explicație la întrebarea ce fiecare își pune: cine poartă grija ca, în fiecare dimineață, să se verse câte o lopată de clor, o pulbere albă, peste variatele depozite din cele 16 colțuri? Și altă întrebare naivă ce-și pun mulți: când vor ajunge aceste grămezi la înălțimea zidului?

*

Tabloul acesta nu va fi complect, dacă voiu trece cu vederea aspectul interesant al stradelei *Stânca*, porțiunea dintre strada Enescu și Sărărie, care se întinde, de asemene, pe lângă altă latură a zidului Goliei. In această stradelă, pe ambele rigole, curge, în permanență, o materie îngroșată, neagră, care se varsă în rigola străzii Enescu. Am văzut cu ochii cine varsă și ce varsă din ogrăzile limitrofe, fără să am cunoștință dacă serviciul sanitar știe ori nu știe de existența și originea acestui afluent grozav, care împreună cu depozitul de gunoiu din colțul format de turnul din acea parte, udat în multe feluri și fermentat, exală miazme, pe care numai serviciul sanitar le poate aprecia în existența și urmările lor.

In această privință există un mister pentru unii: ce este permis și ce nu este permis de serviciul sanitar. In adevăr, între localul serviciului sanitar și stradela Stânca, s'a săpat și zidit, acum câțiva ani, un canal cu precisă destinație, de către fostul proprietar al acestui local, d. Viacelli, un om inteligent și un bun gospodar. Dacă s'ar servi de acest canal, potrivit scopului urmărit de autorul lui, acei care toarnă, *pe furiș*, în rigole, și dacă și-ar da puțină osteneală, ar înceta, în mare parte, aspectul hidos și ar câștiga, cred, higiena orașului, și aceasta până la măsuri mai eficace, realizate la timpul lor. Dar serviciul sanitar și aici are *idei proprii*. „*Nu e voe*" strigă omul autorizat și pune la amendă pe acel care a avut imprudența să nu îngroașe, ca alții, pârâul glodos, preferând *fățiș* canalul lui Viacelli. „Să faci răul te iartă, iar binele nici mort".

*

Despre *baea porcilor*, cu sau fără autorizație *provizorie*, din colțul stradelei Stanca cu Stroescu, mă voui ocupa cu altă ocazie, subiectul fiind, pe cât se vede, extrem de interesant, când voiu arăta și contrazicerile între vorbe și fapte acolo unde această contrazicere poate da naștere la o aspră și bine meritată critică. Alături de vestita baie se află o antichitate: un fel de grajduri ale lui Augeas ori o cișme în mijloc.

Nu vom uita nici stradela *doi băeți, dosul hotelului Traian, fundacul din fața Halei* și alte încântătoare peizage, creațiuni ale toleranții *provizorii*, care vor provoca pelerinaje din partea celor interesați a cunoaște Iașul și a-și forma elemente de judecată asupra îngrijirii de care se bucură acest oraș, leagănul Unirei, focarul de cultură, etc.

V. Cireș

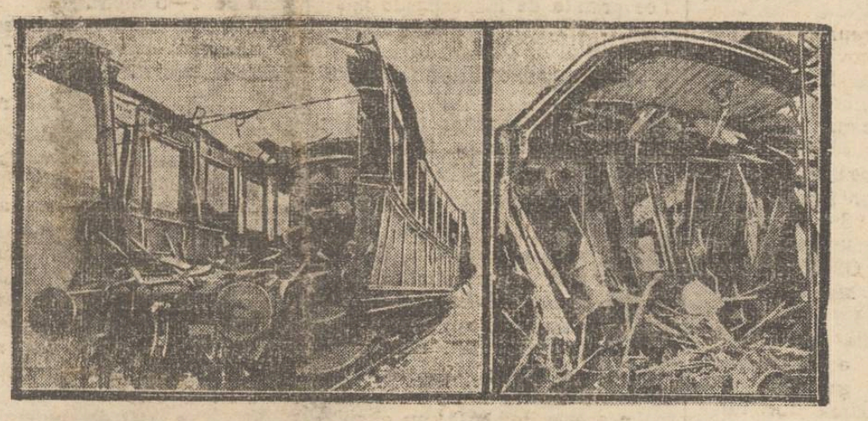

CATASTROFA DIN GARA DE NORD

Două aspecte dela ciocnirea de trenuri din gara de Nord (București) unde opt persoane și-au găsit moartea și 30 au fost rănite.

IDEI ȘI FAPTE

Pentru o bucată de pâine...

Basarabia deține dela un timp încoace tristul record al crimelor, sinuciderilor, violurilor și jafurilor. Numai la Chișinău s'au înregistrat în decursul anului expirat 350 sinuciderі, 85 omoruri și 200 violuri. Evident că și cazul revoltător de mai jos tot în Basarabia patimilor a trebuit să se întâmple; știți, pentru complectarea tabloului sinistru!

Un tată „își cedează" unica fiică în etate de 14 ani, directorului întreprinderii comerciale, în schimbul promisiunii că nu va fi licențiat din slujbă. Directorul sadic abuzează de nevinovăția fetiței cu învoirea părintelui, care își poate susține familia numai cu prețul acesta ticălos.

E desgustător faptul; nu-i așa? E profund tragică situația unui tată transformat în traficantul cărnii vii a propriei sale odrasle? Nu-i totuși un caz unic, pentrucă în lungul și în latul țării mii de femei funcționare și muncitoare sau neveste, fiice și surori de muncitori, slujbași și țărani—plătesc în prezent tributul lor sângeros unor nemernici și ticăloși, care pot oferi în schimb posibilitatea de a câștiga o pâine.

Ni s'a prezentat doar de atâtea ori prilejul de a stabili și a fixa în atenția tuturor adevărul acesta gol și înspăimântător. Când munca cinstită e disprețuită și scuipată, cei puțin care mai pot oferi plasamente pe aceste vremuri de pomină, devin extraordinar de pretențioși, cer suplimente și avantagii, vor să dispuie în voie bună de însăși ființa sclavilor exploatați.

Să adăugăm însă un amănunt edificator, tot pe marginea cazului dela Chișinău.

Și sexul „tare" e silit să îndure un martiraj. Dar fiindcă un bărbat nu poate da ce ace poate da o femeie, acestuia i se cumpără un lucru, tot așa de scump ca și nevinovăția fecioarelor: *conștiința*.

Ca și femeia, bărbatul e silit adesea să se prostitueze, să-și amaneteze cinstea și convingerile tot pentru ca să nu se crape de foame, ca să nu îngroașe rândurile șomerilor.

Cuvântul de ordine sună prin urmare astfel: vreți să nu figurați printre șomeri? debarasați-vă de balastul inutil al cinstei, al curățeniei sufletești și trupești! Fiți ticăloși, pervers, mârșavi!

— Și... veți trăi tot așa de prost, precum ați viețuit până acuma. Veți continua să fiți scuipați și înjosiți. Căci vedeți că tragismul situației rezidă tocmai în faptul că vânzându-și conștiința și trupul pentru o bucată de pâine, imensa majoritate a celor lipsiți de voință și demnitate, o capătă amară, murdară, oleoasă, imposibilă de a fi consumată...

Fericiți sunt cei care au curajul suprem de a o refuza, de a o respinge cu indignare...

I. L. BASARABEANU

Președintele Roosevelt

și impozitul pe celibatari

Noul președinte al Statelor-Unite, Franklin Roosevelt, își pregătește viitoarea activitate. Astfel, după cum anunță ziarele americane, Roosevelt lucrează cu secretarul său Owen la revizuirea sistemului fiscal.

Noul președinte, printre altele, intenționează să reducă mult sau chiar să suprime impozitul pe celibatari, întrucât practica lucrurilor a dovedit că aceste taxe nu se pot plăti și că ele nu ajută la stimularea căsătoriilor.

Roosevelt vrea să înlocuească acest impozit cu altul aplicat la divorsuri. Astfel se speră că încasările vor fi mai mari și că se va combate puțin epidemia de divorsuri.

Viața nomadă a țiganilor

interzisă în Cehoslovacia

Ca la noi, ca și în alte țări, — mișună și în Cehoslovacia țiganii nomazi, care-și mută șatra din loc în loc.

Autoritățile din Praga au decis să aplice măsuri severe pentru „stabilizarea" țiganilor. Șatrele vor trebui să se fixeze în regiuni anumite, alcătuind sate. Iar țiganii vor fi obligați să-și confecționeze, în chip normal, acte de stare civilă.

Republica vecină pierde astfel un aspect poetic transmis din evul medieval; — dar câștigă în civilizație.

O NUNTA CA'N POVEȘTI

LA O MOȘIE DIN UNGARIA

La o moșie de lângă localitatea Nagy halom din Ungaria a avut loc o nuntă, a cărei veste a ajuns departe. S'a măritat acolo fiica bogatașului Herdenyi cu fiu notarului dintr'o comună vecină.

Nunta a durat două zile și trei nopți în șir, la petrecere luând parte peste 250 invitați. Au fost aduse din Budapesta două tarafe de lăutari și cinci coșuri mari cu flori pentru decorarea salonului.

La ocest ospăț gargantuesc s'au consumat: cinci porci, 800 pui, 30 hulubi, 400 kgr. pâne și cozonac, 12.000 diferite fructe, 500 kgr. dulciuri, 600 litri vin, 200 litri bere, etc. După cum se reatează, a fost o nuntă într'adevăr ca'n povești.

DIN TOATA LUMEA

In loc de bani. — Și în America lipsa de bani a reînviat trocul într'o formă nouă. Se citează astfel câteva cazuri interesante.

In trenurile din Statele-Unite și-au făcut o activă profesiune așa numiții „swappings". Aceștia sânt un fel de voiajori, care oferă diferite obiecte (ciorapi, cravăți, cosmeticuri, dulciuri, etc) în schimbul altor obiecte vechi: o pălărie, o geantă, un baston, etc.

La Filadelfia multe teatre și cinematografe primesc, în loc de bilete de intrare: pachetele cu alimente, o batistă, mosoare de ață, șuluri de bumbac, etc. Directorii localurilor care fac controlul, apreciază dacă obiectele aduse echivalează prețul unui bilet.

La New York unele magazine oferă mărturi pentru bilete de autobuze sau pentru țigări, bomboane, etc. La Chicago mulți medici și avocați acordă consultațiuni în schimbul unor mese la restaurant.

Precum se vede, lipsa de numerar readuce schimbul în natură, pentru ca oamenii să-și poată satisface reciproc necesitățile.

*

Palatul de gheață. — In stațiunea Mörig din Elveția un grup de sportsmeni a construit în chip original un mic palat de ghiață. Ei au făcut scheletul din lemn, pereții având între ei un spațiu îngust. In acest spațiu s'a turnat apă. După câteva ore apa a înghețat și sportsmenii au ridicat tiparul de lemn. Astfel a rămas un drăguț palat de gheață, care se menține din cauza temperaturii joase.

„Castelul alb" are cinci camere și o scară cu 14 trepte. Micul palat de gheață este vizitat de numeroși curioși, care rămân încântați de această construcție originală.

*

Căsătorită de 8 ori. — D-na Mary Crowaless din Chicago s'a făcut cunoscută prin faptul că s'a măritat de opt ori. Ziarele din orașul american publică interesante amănunte despre această femeie, căreia nu i-a displăcut căsătoria.

D-na Crowaless a fost măritată cu un avocat, cu un pictor, doi negustori, un ofițer de marină și trei funcționari. Ea a rămas de cinci ori văduvă și de trei ori a reușit să obțină divorsul.

Acuma d-na Crowaless, în etate de 59 ani, e din nou văduvă. Și cine știe, poate se va căsători pentru a noua oară!..

*

Cu gramofonul la tribunal. — Avocatul John Gregh din New York trebuia să pledeze într'un proces la Springfield (alt oraș din Statele-Unite). Cum însă nu s'a putut deplasa până acolo, a recurs la un procedeu puțin obișnuit.

Avocatul și-a rostit pledoaria în fața unui aparat de înregistrat, care i-a imprimat cuvântarea pe o placă de gramofon. Placa a fost trimesă la Springfield și tribunalul a admis să asculte pledoaria la patefon.

Procedeul are însă un desavantaj. Judecata a cerut lămuriri suplimentare, în afară de cele expuse, așa că avocatul va trebui să expedieze o nouă placă. Sau poate va găsi că e de preferat să plece la fața locului...

ORAȘUL AUTOMOBILELOR

UN PROECT INTERESANT AL LUI FORD

Ziarul „New-York Chronicle" relatează un proect interesant al lui Henri Ford. Marele industraș american a propus fabricanților de mașini să construească lângă Detroit un adevărat oraș al automobilelor.

Ford face calculul că prin suma de jumătate miliard dolari, adecă 80 miliarde lei, s'ar putea realiza un oraș modern, unde s'ar concentra toate fabricile de automobile. Prin înfăptuirea proectului s'ar da de lucru la zeci de mii șomeri și s'ar înființa în America un oraș unic în felul său.

Până în prezent s'au mai lansat asemenea planuri frumoase pentru combaterea șomajului, dar toate aceste proecte au rămas... proecte!

D. I. Petrovici

DE-ASUPRA SBUCIUMULUI

ULTIMA CARTE A D-LUI PROF. I. PETROVICI

de TRAIAN GHEORGHIU
PROFESOR

Acest titlu al ultimei cărți a d-lui I. Petrovici ne indică însăși poziția filosofului de pretutindeni și de totdeauna față de lume, filosofia nefiind altceva decât un anumit mod de a privi realitatea și dela un anumit loc.

„In natură — spune Goethe — totul e schimbare; dar la spatele celor ce se schimbă rezidă ceva etern". A năzui să sezisezi acel „ceva etern" dela spatele frământării, este chiar obiectul filosofiei; dar pentru aceasta trebuie să te smulgi frământării universale, să fii „de-asupra sbuciumului" spre a avea perspectiva necesară. Nu poți întrezări fundul unei ape când te lupți cu valurile ei.

Pentru aceasta trebuie să fii de-asupra lor. De aici nu rezultă că filosoful este un fantast, un disprețuitor al efortului de cercetare, un nă cocitor de basme mai mult sau mai puțin poetice. Nu. Filosoful trebue să îmbine spiritul pozitivist al omului de știință cu imaginația artistului, filosofia fiind pe jumătate o sinteză a științelor, pe jumătate artă. Trebue să cercetezi realitatea înainte de a te izola în turnul de fildeș și a o depăși prin puterea ta creatoare.

Este semnificativă o întâmplare din viața lui Hegel. Se spune că marele cugetător în timpul celebre bătălii dela Sena scria nu mai puțin celebra sa operă „Fenomenologia Spiritului".

La un moment dat o bombă explodând aproape de casa în care lucra filosoful, un geam a fost spart și manuscrisul umplut de țândări amestecate cu țărână. Atunci Hegel, în culmea furiei, s'a dus de-adreptul la gazdă, amenințând-o că, dacă se mai întâmplă așa ceva, se mută. A fost oare Hegel un vrăjmaș necunoscător al realității?

El care a fecundat atâtea capete cugetătoare și a deschis atâtea drumuri în cugetarea contemporană?

A căuta să discuți asemenea lucruri într'o țară apuseană ar fi o copilărie; la noi este încă o necesitate. La noi, nu numai poporul vorbește de „filosof" ca de un „firoscos" ...dar, mulți din așa zișii oameni „culți" au un suveran dispreț pentru filosofie. Sântem la o anumită treaptă a evoluției culturale și mai avem de urcat încă câteva. Se va înțelege și la noi cândva că, poate unicul rost al existenții noastre, este tocmai ceeace ni se pare astăzi de mai puțin preț... Se poate ușor constata gradul de cultură al unui popor ca și al unui individ după respectul ce-l au pentru filosofie.

Dar, să nu fim triști: din când în când poporul românesc a dat cugetători care au gândit *filosoficeșce* și, indiscutabil, demult a dovedit-o, d. Ioan Petrovici este printre aceștia.

"De-asupra sbuciumului" este o carte pentru marele public. Ea cuprinde doar două articole: „Adevăr și originalitate" și „Teoria cunoștiinții și Logica în lumina actual fății", acesta din urmă mai mult pentru specialiști, iar restul conferințe în care se tratează probleme de cultură contemporană și filosofi, ca: „Dinamismul contemporan", „Puterile culturii", „Comemorarea lui Hegel, „Wilhelm Wundt" ș. a. Ori, eterogenitatea publicului care ascultă o conferință este aproape totdeauna o greutate ce nu-l prea lasă pe conferențiar să se avânte.

Domnul Petrovici însă nu face concesii publicului. Domnia-Sa are acest minunat dar — de aceasta

(Continuarea în pagina 1-a)

Actualități politice

IMPASUL PARTIDELOR

In criza politică actuală, tema atâtor neînțelegeri dintre Maniu și Mihalache este — se știe — chestiunea practicei constituționale; limita exactă a prerogativelor guvernului (care guvernează) și a prerogativelor Regelui (care numai domnește).

O știu la mijloc un pretext (ca să scape conducătorii naționali-țărani de imensele dificultăți ale guvernării actuale); însă nu mai puțin tema constituțională prezintă o deosebită însemnătate politică.

*

Partidul național-țărănesc ar vrea să mai rămâie la putere (se înțelege!) și mai cu seamă n'ar vrea să-și întunece perspectivele printr'un conflict cu Coroana. De-aceia, sforțări pentru aplanarea incidentului în curs.

E posibilă însă o aplanare prin cedarea din partea guvernului și a partidului? Ar însemna că partidul abdică de la rolul său în stat, admițând — în mod tacit — și o gravă alterare a practicei noastre constituționale. Un greu impas...

*

Celelalte partide, din opoziție, doresc o schimbare de regim, sperând fiecare să obție puterea. Se înțelege însă că acest câștig al puterii l-ar obține numai prin abdicarea politică refuzată acuma de d-nii Maniu și Mihalache.

Și oare pot primi partidele o asemenea negare a rostului lor în stat?

Iar dacă cedează Coroana,... n'ar mai fi motiv să se retragă d. Maniu.

Greu impas pentru partide!

*

In situația de astăzi, nu s'ar vedea—normal—putința unui cabinet de partid (sau de coaliție a partidelor). Ci s'ar deschide locul unor formațiuni personale. Și, în decurgere logică, ar deveni inutilizabil chiar regimul parlamentar!..

Iar dacă există unele grupuri politice (Iunian, Goga) care ar primi dela Palat situația pe care n'o pot primi partidele adevărate, —ar fi o dovadă că acele grupuri nu sânt partide, ci simple instrumente de Camarilă...

X.

In pag. 4-a:

ULTIMA ORA

telegrafică și telefonică

Epitropia Generală a Casei Spitalelor și Ospiciilor Sft. Spiridon din Iași

PUBLICAȚIE

Se aduce la cunoștința celor interesați, că în ziua de 4 Februarie 1933, ora 11 a. m. se va ține în localul Epitropiei din Iași, Strada I. C. Brătescanu No. 144, licitație publică pentru închirierea imobilului din Tg. Hârlău, Jud. Botoșani, proprietatea acestei Instituții, pe termen de trei ani, începător dela 23 Aprilie 1933.

Acest imobil se compune din încăperi de locuință, atenanse, curte grădină și teren arabil, este situat lângă spitalul din Tg. Hârlău, iar actualmente ocupat de D-l P. Mereu.

Garanția provizorie va fi de 1000 lei, în numerar ori efecte garantate de Stat, iar definitivă de 10 la sută la suma ce va rezulta la licitație.

Licitația se va ține în conformitate cu art. 88—110 inclusiv, din Legea Contabilității Publice, cu normele publicate în Monitorul Oficial No, 127 din 4 Iunie 1931, și cu condițiile caetului de sarcini.

Caetul de sarcini, poate fi vizut în ori-ce zi de lucru, în localul Epitropiei din Iași, Strada I. C. Brăteanu No. 144, Serviciul Technic.

DOCTOR
L. JACOBY
Specializat la Paris
BOLI de COPII și SUGARI
Boli Interne
Consult.: 3-7 p. m.
Str. Ștefan cel Mare 29

DOCTORUL
R. DAMSKER
str. Ghica-Vodă No. 44-46
consultă zilnic
MEDICINA INTERNA
SIFILIS și
GENITO-URINARE
Diathermie și băi de lumină
între orele 8-11 a. m. și 3-7 p. m.

Spitalul de boli mintale și nervoase Socola Iași

PUBLICAȚIUNE

Se aduce la cunoștința celor interesați că în ziua de 25 Februarie 1933 se va ține în localul spitalului Socola din comuna Bucium jud. Iași, următoarele licitații:

1. La ora 9 a.m. licitație publică pentru aprovizionarea cu cantitatea de 5.000 Kgr. untură porc pe opt luni.

2. La ora 10 a.m. licitație publică pentru aprovizionarea cu cantitatea de 3.000 Kgr. brânză de oi pe șease luni.

3. La ora 11 a.m. licitație publică pentru aprovizionarea cu articole coloniale pe timp de un an

Licitațiile se vor ține în conformitate cu art. 88—110 inclusiv din legea contabilității publice, Regulamentul O. C. I. și normele publicate în Monitorul Oficial Nr. 127 din 4 Iunie 1931.

Toate persoanele care vor lua parte la licitații, vor depune pe lângă ofertă și o garanție de 5 la sută din valoarea furniturei oferite, iar oferta se va face numai în conformitate cu caetul de sarcini care se poate vedea în fiecare zi de lucru dela ora 8 dimineața până la ora 1 p.m. în localul spitalului Socola Iași.

Costul acestei publicații va fi suportat de adjudecatul definitiv.

Medic Primar Director,
Dr L. Balif

DOCTORUL
Ovidiu Cordescu
consultă zilnic pentru boli de
Nas, gât și urechi
dela 4—7 p. m.
în str. Mârzescu No. 16

Dr. Leon Balif
Boli nervoase
Consult 5—7
Str. Cuza Vodă 23.
(colț cu str. Armeană)

O coafură puteți face ori unde. ***Insă o coafură individuală*** durabilă și reușită obțineți numai la
--- Coafor DEMEK S-sor ---

Compania Internațională de Wagons-Lits și a Marelor Exprese Europene,
Agenția Iași — Piața Unirei,
și începe activitatea turistică pe anul 1933, **cu două mari și interesante excursiuni**

Prima la ***Viena*** — Semering — și Innsbruck la data de 4 Februarie și
a doua în ***Palestina***, cu vizitarea orașelor Jerusulem, Tiberiade, Tel-Aviv, Haifa la 11 Martie.
Locurile fiind strict limitate, inscrierile urmează a se face din timp
Pentru informațiuni și inscrieri la
Agenția Wagons-Lits Iași

Cunoaște-te pe tine însuți
Oglinda trădează fotografia spune totul
Dar ***o fotografie bună*** realizată după progresele artei moderne, nu se poate obține decât la cel mai apreciat fotograf ieșan
ZAHARIA WEISS
Furnizorul Curții Regale
Atelier fotografic în genul marilor case din străinătate.

IARNA NU SE DESMINTE

IN LUPTĂ CU GERUL ȘI VISCOLUL

Lucrările de deblocare a liniilor ferate sînt foarte anevoioase -- Ingheață aburul dela mașină -- Situația pe c. f. r. la Iași, în Moldova și Basarabia

Din ultimele rapoarte telegrafice primite de inspecția de mișcare c. f. r. din localitate, rezultă că viscolul în sudul Moldovei și nordul Munteniei a încetat în unele locuri.

Astfel s'au putut începe lucrările de deblocare a liniilor înzăpezite.

Liniile ferate deblocate

Grație măsurilor luate de autoritățile superioare c. f. r., au fost restabilite următoarele linii: Făurei Brăila, numai pentru traficul de călători; Zorleni-Bogdănești: Bârlad-Berești; Bacău-P. Neamț cu dublă tracțiune; Crasna-Huși; Făurei-Țăndărei,

Pe aceste linii însă nu circulă trenuri de marfă.

Linii înzăpezite

Viscolul mai continuă în împrejurimile Focșani'or. Aco o ninge din abundență de câteva zile.

Astfel liniile Buzău—Nihoiași, Odobești—Cucuești—Focșani, Focșani—Odobești au rămas blocate. Lucrările se fac cu greutate, din cauza zăpezii care atinge înălțimea de 4—5 metri.

Sute de lucrători și soldați muncesc cu asiduitate pentru restabilirea liniilor.

In Basarabia

Telegramele sosite din sudul Basarabiei anunță că acolo viscolul continuă cu putere.

Linia Basarabeasca-Cetatea Albă care era pe punctul de a fi deblocată, s'a înzăpezit din nou.

In cursul nopții echipele de lucrători au curățit linia până în apropiere de stația Culevcea.

Lucrătorii se schimbă la fiecare oră, din cauza gerului năprasnic.

Frigul e atât de puternic încât îngheață aburul dela mașină.

Din cauza viscolului s'a mai înzăpezit și linia Abaclia-Iași gara.

Cum sosesc trenurile la Iași

După cum am relatat, ieri linia principală Iași București a fost restabilită pentru circulația trenurilor.

Dar din cauza gerului și a zăpezii, trenurile sosesc la Iași cu mari întârzieri.

Astfel rapidul No. 7 care sosește deobicei la ora 9 și 5, a sosit la ora 11.

Acceleratul No. 63 de astăzi dimineață a sosit în gara Iași cu două ore întârziere; trenul Pașcani-Iași, cu 30 minute; Chișinău-Iași cu 25 minute și Bălți-Iași cu 20 minute întârziere.

*

S'au luat măsuri pentru restabilirea tuturor liniilor.

In acest scop s'au trimes numeroase echipe de lucrători pe diferite rute.

Din cauza înzăpezirilor, instituția c. f. r. a avut de suferit pagube de milioane. *Gr. Spiru*

LA PAȘA
va fi cea mai bună cafea

UN TREN RUPT IN DOUĂ

Predeal 12 — Pe linia Predeal-Brașov, trenul accelerat Nr. 35 s'a rupt în două tocmai când trecea prin tunelul mare dela Timiș.

Majoritatea vagoanelor au rămas în tunel și au pornit singure la vale.

Personalul trenului a reușit să frâneze, evitând astfel o nenorocire. Călătorii au trecut prin momente de mare spaimă.

Arestarea unui ofițer din Chișinău

El este acuzat de delapidare

Chișinău 12. — Ieri a fost arestat căpitanul Ion Ion, bine cunoscut în toate cercurile locale.

D. căpitan Ion, mânuia fondurile soc. „Monumentele eroilor". In ultimul timp i se încredințase și conducerea băii ofițerești de la spitalul militar.

Of, de curând se făcuseră unele reclamațiuni contra căpitanului.

Au urmat cercetări discrete, iar ieri dimineață banuitul a fost citat la cab. II de instrucție.

După un scurt interogator d. maior Pantelimonescu titularul cabinetului, a lansat mandat de arestare contra capitanului Ion Ion. Acesta este acuzat de a fi delapidat suma de 240.000 lei.

Spectacolele zilei

Unde mergem astăzi?..

12 Ianuarie

Teatrul Național. — *„Vălul fericirii"*, poem chinezesc într'un act de Clemenceau; *„Surâzătoarea doamnă Bendent"*, comedie în 2 acte de Denise Amiel.

Teatrul Cinema Trianon. — *„Un cântec, o fată, un sărut"* cu Martha Egerth, Gustav Fröhlich, Greti Theimer, Tibor von Halmay și Fritz Grünbaum. Regia: Geza von Bolvary; muzica: Robert Stolz; *„Nunta dela Winter Garten"* cu Ernest Verebeș, Edie Polo și Claire Rommer; Jurnal sonor *Paramount*.

Cinema Sidoli. — *„Evreul polonez"* cu Harry Baur și Mady Berry; *„O noapte în cabaret"* cu Felix Bressat și Charlotte Ander.

Teatrul Phönix. — *„Femeea care n'a mințit"* cu Warner Baxter, Leila Hyams și Ralph Bellamy; *„Grand Hotel"* cu Martha Egerth și Kurt Geron; Jurnal sonor *Fox*. In pauze: exibițiile micilor comici *Gusty* și *Maxy*, nepoții fraților Fratelini.

Cinema Ghelter. — *Relache*.

Radio București.— 18.00 Orchestra Grigoraș Dinicu: muzică ușoară și românească, 19.00 Informațiuni, 19.10 D. Tudor Musatescu Lecturi, 19.25 Orchestra Grigoraș Dinicu continuare, 19.50 D. Jeen Bart. Dunărea descriere. D. Tzigara Samurcaș, Arta în România. 20.00 Transmisiune de la Opera Română „Voevodul Țiganilor", la sfârșit Informațiuni și știri sportive.

Incendiul din Galați

Galați 12.— La imobilul Băncii Negustorești din str. Arteler a izbucnit ieri un puternic incendiu.

Focul s'a declarat în subsolul magazinului Union-Textil; a distrus acest magazin, a nimicit prăvălia Isidor Marcovici și Banca Negustorească. Se face anchetă

Pozna unui copil

provoacă înjunghierea unui comerciant din Sculeni

Bălți 12.— Locuitoru. Nec. Sărațeanu din com. Secureni, a trecut ieri cu căruța prin târgul Sculeni. Un copil vrând probabil să se joace, a lovit cailu cu un biciu.

Furios de acest fapt, săteanul a sărit din căruță alergând după copil spre a-l pedepsi. Băiatul însă s'a refugiat în casa comerciantului Ochsman, ascunzându-se într'o odaie. Intrucât negustorul refuza să indice locul unde s'a ascuns copilul buciucaș, Sărațeanu a scos un cuțit pe care l-a implântat în pieptul comerciantului. In stare gravă, victima a fost internată în spital, iar criminalul arestat Cor.

x *Din Kâmnicul-Sarat* se anunță că, în diferite puncte ale județului, 14 săteni surprinși de viscol, au fost acoperiți și uciși de avalanșele de zăpadă.

x *Examinarea funcționarilor*— La toate ministerele se alcătuesc comisiunile pentru examinarea funcționarilor, care la numire n'au îndeplinit formalitatea depunerii examenului. Comisiunile vor funcționa pe lângă fiecare departament cu începere dela 15 Ianuar până la 1 Februar.

INFORMAȚIUNI

x **Dentistul Schreiber.**— *Ieri a încetat subit din viață cunoscutul dentist ieșan S. Schreiber, tatăl avocatului Albert Schreiber și al ziaristului I. Schreiber Spina. Defunctul, un om cu o cultură aleasă și cu suflet generos, era o distinsă figură a orașului. Apreciat ca specialist cu multă experiență, avea și un fond de bunătate și înțelegere, care-i atrăgeau simpatie și stimă. Moartea dentistului Schreiber provoacă deaceia o sinceră părere de rău. Din partea noastră transmitem familiei un cald cuvânt de mângâiere.*

x **Altă fiică a țarului?**— La Constanța a fost arestată o femeie, care pretinde că este una din fiicele țarului Nicolaie al Rusiei. Se fac cercetări.

x **Fiscul a aplicat un sechestru** pe averea imobiliară de cinci milioane a marelui comerciant Aladar Deutsch din Arad, acesta fiind acuzat că s'a sustras dela plata impozitelor.

x **Pentru Crucea Roșie.** — Vineri seara 13 Ianuarie, va avea loc la *cinema „Phoenix"* o reprezentație specială de cinema *pentru Crucea Roșie* filiala Iași. Programul: *„Axelle"* de Pierre Benoit, *opereta „Grand-Hotel"* și jurnal sonor Fox.

Toți ieșenii, inclusiv membrii societății Crucei Roșii, sunt rugați a lua parte la interesanta serată.

x **Mereu, monete false.**— In comuna Cotova din județul Soroca, s'a descoperit o fabrică de monete false a 100 lei.

Au fost arestați locuitorul G. Șveț soția acestuia și femeia Elisabeta Tanova.

S'a stabilit că ei au reușit să plaseze monete false în valoare de câteva zeci de mii lei.

x **D. Marin Băcanu din str. Adunați 21, a reclamat parchetului că ar fi fost amenințat cu revolverul de locuitorul Ștefan Țurcanu din aceiaș stradă.**

Parchetul cercetează.

x Sketschul *„O nevasta și un Yo-Yo"* de I. Berg — scris pentru *„Tâmbălăul Dansant"* al unui grup de ziariști care va avea loc în seara de 23 Ianuarie în palatul *Sfatului Negustoresc*,— a fost luat în studiu de către „așii" râsului ieșan, actorii: d-ra Margareta Baciu, d-nii C. Ramadan și M. Gheorghu.

x *Oficiul poștal* aduce la cunoștința publicului că, potrivit ord. Ministerului de finanțe, publicațiile săptămânale sau zilnice în fascicole, cari nu au caracter de ziar sau revistă (cum sunt broșurile diferitelor biblioteci sau romanele ce apar în fascicole), *nu sunt scutite* de timbrul aviației de 50 bani, ca imprimatele.

DE-ASUPRA SBUCIUMULUI

(Continuarea din pagina I-a)

este și cel mai strălucit conferențiar al nostru în momentul de față — de a ridica pe nesimțite publicul la înălțimea autenticii gândiri filosofice fără a-l obosi, ci, dimpotrivă, producându-i o mare destatare intelectuală. Explicația e la mintea oricui l-a audiat măcar odată: în Domnu Petrovici natura a dozat minunat subtilitatea de gândire a logicianului, cu imaginația artistului și verva oratorului.

Citind cartea d-lui Petrovici te simți fără să vrei mai bun, căci „filosofia ca și religia te ridică în regiuni eterne, în regiuni de acelea unde, dacă ai reușit să te sui o clipă, vei disprețui și mai tare toate frământările egoiste". (p. 214).

Ea reușește, într'adevăr, să ne ridice de-asupra sbuciumului, să ne dea avânt arătându-ne însemnătatea ce o avem prin cultură, căci: „Știința, arta, morala, filosofia și religia, toate acestea promovează cultura și, promovând-o, dilată pe om în toate direcțiile, îl face să trăiască într'un trecut în care nu a fost, să zidească un viitor în care nu va fi și, ridicându-l în sfera creatorului însuși, îl ajută să privească toată scurgerea veacurilor într'o viziune detașată și intemporală". (p. 215).

Prin variația și subtilitatea problemelor prin claritatea și eleganța stilului, „De-asupra sbuciumului" este încă un bloc de marmură frumos cioplit și bine așezat în zidăria unui templu, pe care, desigur, Domnul Petrovici îl va încheia cu o măreață cupolă

Traian Gheorghiu

Palatul Sfatul Negustoresc

LUNI 23 Ianuar

(a doua zi Marți e sărbătoare, repaos legal)

Marea distracție a anului

Tâmbălăul Dansant

Mascat, costumat și nemascat

DIN PROGRAM:

„O nevastă și un yo-yo"

Aduiter muzical de **I. Berg**

interpretat de „așii râsului", d-ra **Margareta Baciu**, d-nii **C. Ramadan** și **Miluță Gheorghiu.**

NEGRUL

Johny-Noir,

„regele muzicuței"

Cîntăreața mascată

Alegerea „MISS BRUNEI" și MISS BLONDINEI"

In sala de cabaret se va stinge lumina un minut la fiecare oră.

Bătaie cu baloane și serpentine.

„Tâmbălău" cu **pocnitori, pistoale oarbe, fluere, etc.**

Măști grotești

Două muzici de jazz

Bilete la ziarul **Opinia** și la agenția **„Brașcu"**

Organizatorii „tâmbălăului": C. R. Ghiulea, Rudolf Suțu, Max Kaufman-Dan, I. Berg, A. M. Frimu, I. L. Basarabeanu, H. Burileanu-Grancea. M. Săveneanu, C. Vlad, L. Lelyon, L. Paul și Al. Nichita.

IARNA IN JUD. IAŞI

Troianele înalte de 5 metri
în regiunea Ciurea
Sate îngropate în zăpadă.—Ger strașnic la Bârnova
Lipsă de combustibil

Ultimele rapoarte primite de autoritățile județene, semnalează o situație impresionantă în județul Iași.

In comunele situate la nordul județului, ninge abundent de aproape trei zile. Troiane mari de zăpadă stăvilesc drumurile în unele locuri.

Satele Curături, Piciorul lupului și alte sate situate în vale, din cauza viforului puternic care prăvălește zăpada de pe dealuri, sunt îngropate în troiane, cari ating înălțimea de la cinci până la șase metri pe alocuri, făcând imposibilă ieșirea cetățenilor din case.

Căratul lemnelor din pădure nu se poate efectua. (Se crede că acest fapt va produce o urcare a prețului lemnelor în oraș). Un ger năprasnic se anunță din întreg județul. Mai multor locuitori din comunele sus menționate le-au pierit vitele de ger, în grajdurile primitiv construite.

La Bârnova termometrul Sanitariului a înregistrat astă noapte 18 grade sub zero.

Același lucru la Ciurea și la Galata.

*

Pe cale particulară suntem informați că multe școli din județ sunt cu totul lipsite de combustibil, din care cauză au fost suspendate cursurile. Mulți învățători au luat măsura ca elevii mai avuți să aducă lemne de acasă, sau să plătească o cotă specială pentru lemne. In unele școli cursurile se țin în frig, elevii și învățătorii stau îmbrăcați cu căciulile și paltoanele.

Au fost sesizați reprezentanții județului. **Dz.**

---

x A sosit, **Untura de Pește din Norvegia, proaspătă, recoltă nouă.** La cerere preparăm **emulsie de Untură de Pește cu Glicero, phosphați, fer, iod, phosphor și mercur.**

Toate cu **gust plăcut și ușor la luat.** Depozit: **Farmacia Dr. Beceanu, Piața Halei.**

Recensământul fiscal

Se aduce la cunoștința contribuabililor din sectorul Lascar Catargi, că *Comisiunea VI-a* de Recensământ, va lucra după cum urmează:

1) In ziua de 12 Ianuarie a. c. pe străzile Oastei, Codrescu, Piața Sturzoaei și Lascar Catargi, începând dela No. 1 cu soț și fără soț.

2) In ziua de 13 Ianuarie a. c. pe strada Lascar Catargi în continuare până la No. 39 soț și fără soț.

3) In ziua de 14 Ianuarie a. c. pe străzile Asache, Greceanu, General Berthelot, Fundacul 40 Sfinți, Alecsa Grigore Ghica Vodă și Carol. Numerile fără soț, până la numerile 51.

Domnii contribuabili din străzile arătate mai sus sunt rugați a pregăti actele necesare comisiunei, ca atunci când va sosi la fața locului să poată da toată informațiile pentru a nu împiedeca bunul mers al lucrărilor; iar în caz că comisiunea nu va putea sosi în ziua fixată va veni în ziua următoare, când d-nii contribuabili sunt rugați a sta la dispoziție.

DEZMINȚIRE

Primim:

Domnule Director,

In apreciatul Dv. ziar, cu data de 12 Ianuarie a. c., a apărut informațiunea că eu m'aș fi retras din partidul național-țărănesc, înscriindu-mă în partidul liberal-ducist. Cum știrea nu corespunde adevărului, vă rog să binevoiți a publica, în același loc, desmințirea cuvenită.

Gh. Polcovnicu
institutor

LA PAȘA
va fi cea mai bună cafea

EXPOZIȚIA PICTORILOR MOLDOVENI

La Expoziția de la Belle-Arte, între alte tablouri, se remarcă pânzele cunoscutului pictor ieșan, d. *Otto Briese.*

Reproducem alăturatul desen, foarte bine reușit.

INFORMAȚIUNI

x **La apelul serviciului sanitar,** au mai dăruit untură de pește pentru copii săraci, farmaciile **Gh. Vasiliu și P. Terenzi.**

S'au strâns în tot orașul 34 kgr., care au fost distribuite elevilor săraci și debili ai școlilor primare, de către medicii școlari respectivi.

x *Convocare.*— Domnii membri ai grupării **Florin Sion** sunt rugați a se întruni **Sâmbătă 14 Ianuarie a. c. la ora 6 seara** (18) în localul clubului din strada V. Alexandri, având a li se face comunicări importante.

x **Azi este ultima zi de examinare medicală a școlarilor.**

Cu prilejul examinărilor din ultimele zile s'a constatat un mic număr de bolnavi suspecți de scabie și gripă.

Nu s'a semnalat nici un caz de difterie sau scarlatină.

SÂMBĂTĂ 28 IANUARIE
VA AVEA LOC O
SERATA DANSANTA
IN SALOANELE
JOCKEY - CLUB
IN BENEFICIUL
Soc. PÂNEA SARACILOR

Marea artistă Elisabeth Bergner
s'a căsătorit cu regisorul ei

Renumita artistă de cinema Elisabeth Bergner s'a căsătorit la Londra cu dr. Paul Czinner, cunoscutul regisor german și director al unei case de filme. Ei au plecat să facă cununia la Londra, pentru a evita zgomotul și senzația ce ar fi produs această căsătorie la Berlin. In actul matrimonial vârsta Elisabethei Bergner este de 33 ani, iar a lui Paul Czinner de 42 ani.

Cu acest prilej s'a reamintit cariera glorioasă a vedetei Elisabeth Bergner, născută la Viena, a făcut acolo conservatorul și s'a remarcat dela primele roluri. In cel dintâi film „Nyu" jucat împreună cu Emil Jannings și Conrad Veidt, ea a obținut un succes enorm.

Apoi, sub regia lui Paul Czinner, a interpretat alte filme, dintre care „Ariana" e cunoscut un adevărat triumf. De atunci între actriță și regisor s'au creiat legături sufletești și interese materiale, care au culminat în legămintul matrimonial. Elisabeth Bergner va continua să locuiască și să joace la Berlin.

Știri polițienești

Accident. — Copilul Dumitru George din str. Platon No. 3, se dădea eri cu sania pe str. Lozonschi. La un moment dat a lovit pe locuitorul Leiba Marcu din str. Lozonschi No. 14, trântindu-l la pământ și provocându-i leziuni. Copilul a fost înaintat poliției.

Pădurar necinsit.— A fost înaintat poliției pădurarul Mihai Serion. Acesta a furat lemne din pădurile statului și le vindea în Iași, însușindu și banii.

Câte un început de incendiu s'a declarat la locuințele d-lor Eugen Manoliu din Bulev. Ferdinand No. 11 și V. Nicolau din str. Bărboiu No. 3. Rep.

HERNIE

Suferinzii de hernie vor avea ocazia să poarte renumitul, **BANDAJ BARRERE PARIS** fără resort metalic și fără pelotă.

Specialistul bandajelor Barrére sosește pentru o zi la Iași *Vineri 12 Ianuarie 1933* și va aplica bandajele la firma

W. FISCHER S-ri, Optician, Str. Lăpușneanu No. 30

Asemenea sosește cu un transport de Centuri, abdominale și cu renumitul *Brâul lui Iov* special pentru dureri de rinichi și mijloc.

Cereți Catalogul gratis.

PUBLICAȚIE
Comunitatea Evreilor Iași

având nevoie de 14—16 vagoane a 10.000 Kgr. (zece mii) făină de pâște strict rituală fără a fi amestecată cu secară, și alte ingrediente, extracția 45—50 la sută.

Doritorii a concura la această licitație sunt rugați a face oferte în scris alăturând o probă de făină până la data de 18 Ianuarie 1933 cel mai târziu, la sediul Comunității din Str. Gh. Mârzescu Nr. 22 (Banca Dacia în curte).

La primirea ofertei se va depune garanția în suma de lei 200.000 în numerar sau bonuri în valoarea zilei.

COMUNITATEA EVREILOR IAȘI

ASPECTE ȘI ANECDOTE BUCUREȘTENE
în timpul crizei de guvern

Criza politică, o distracție...

S'a nimerit să fim în Capitală, tocmai când a izbucnit criza de guvern. Nu ne-a interesat atât latura politică, pe cât am avut dorința să vedem cum „petrec" bucureștenii, când se produce un asifel de eveniment.

Am scris cuvântul „petrec" pentrucă, într'adevăr, cetățenii din cetatea lui Bucur, obișnuiți probabil cu asemenea „surprize", nu le mai dau o atențiune serioasă, ei caută și cu acest prilej să se amuze...

Aspectul Capitalei, imediat ce s'a produs criza, a fost parcă de carnaval: Imbulzeli, țipete de „ediții speciale" pariuri, strigăte de „vin ai noștri"...

La fiecare colț de stradă, la fiecare masă de restaurant, vedeai câte-un grup care se distra... cu anecdote politice și apolitice, ocazionale.

Merită să notăm unele:

Ițarii, motiv de demisie

Un reporter, întâlnind pe d. Mihalache, când se ducea să-și înainteze demisia, și părându-i curios faptul că învățătorul dela Topoloveni nu purta tradițională haină națională cere explicații, la care ministrul demisionar, răspunse:

— „Asta-i și motivul demisiei mele: guvernânt în sărăcie, am fost despuiat de...ița".

Regele și evreul

Iată și alta, însă de data aceasta autentică:

Un furnizor (evreu), avea de încasat de la o instituție de Stat, o sumă însemnată, în contul furniturilor făcute încă în urma cu ani. Toate demersurile ce le-a întreprins, pentru a putea intra în posesia sumei, au rămas zădarnice. Se decise dar să ceară o audiență la Rege, Cum aceasta concise cu criza ministerială, și audiențele particulare au fost suspendate, furnizorul respectiv, fu înștiințat să revie altă dată.

Evreul însă nu se resemnă, și ceru să se comunice Regelui că'i vorba de ...viața unui om.

Cu argumentul acesta, evreul fu imediat primit și următorul dialog avu loc:

Regele.— De ce — ca să te primesc — ai invocat că-i în joc o viață de om?

Evreul — Sire! La noi în biblie, stă scris că dacă un simplu muritor ca mine, are ocazia să atingă pe Rege, trăește mai mult cu 10 ani. Cum eu sunt bătrân și datoria statului, către mine, îmbătrânește mereu, am venit ca Măria Voastră, ori să intervie pentru grabnica achitare a furniturilor, ori să-mi îngăduie o prelungire a vieții cu un deceniu, pentrucă să mai pot ajunge vremea când voi fi plătit,..

...Se zice că Regele l'a invitat ca, după expirarea celor zece ani, să mai vie să-și prelungească viața..

Rep.

In criză politică

GEORGIȘTII SE PREGĂTESC
pentru orice eventualitate
Consfătuirea de ieri dela d. Const. Toma

La locuința d-lui C. Toma a avut loc aseară un ceai politic, în cinstea șefilor de sectoare liberal georgiste. Au participat toți șefii de sectoare. S'au discutat, firește, chestiuni politice. D. Toma a mulțumit din nou tuturor pentru felul cum au activat în vederea întrunirilor ce au avut loc Duminică și i-a cerut să continue aceiaș activitate devotată.

D. Toma a accentuat dorința șefului partidului și a sa personală, de a se ține un permanent contact cu aderătorii, *partidul urmând a fi pregătit pentru orice eventualitate.*

S'a discutat apoi pe larg, ca propaganda în județ să fie intensificată, șefii urmând să și viziteze cât mai des sectoarele.

D-nii dr. Beceanu, Mihai Manea și Bogdan au pus trei mașini la dispoziția clubului pentru vizitele în județ.

Invitații au trecut apoi în alt salon, unde s'a oferit o gustare, onorurile casei fiind făcute de d-na Toma.

S'a închinat pentru d-na și d. Toma, într'o atmosferă de caldă prietenie. *Dan.*

---

x **Durerea de bătături te enervează și te face uricios. Remediul îl găsiți în preparatul „ANTICALUS" soluție și pomadă.** Depozit Farmacia Dr. Rătianu str. Cuza Vodă 48. Marca depusă

Dispoziții sanitare
la frizerii

Pe baza unei hotărâri a delegației permanente a Consiliului de higienă, serviciul sanitar al orașului a trimis o circulară tuturor patronilor de frizerii și coafori din Iași, prin care le cere ca toate instrumentele și ustensilele ce servesc la tuns și bărbierit, să fie dezinfectate, după fiecare întrebuințare, într'o soluție de alcool și formol.

Deasemenea toți patronii frizeriei, în localurile cărora se face manichiure, vor trebui să trimită regulat la examenul medical, pe manichiuriste.

INFORMAȚIUNI

x **Ce înțelege poporul!** — Ieri la 1 și jum ușa biroului de ajutorare dela primărie s'a închis, pentru a se da posibilitatea d-lui primar să ia prânzul. Lumea adunată în fața biroului trebuia să se împrăștie, urmând să revie mai târziu. Atunci însă o bătrână, care aștepta se în fața ușii, a început să protesteze:

„Să mai poftească Averescu să ne ceară votul!"...

Se vede că pentru popor, în politică, ori e Tanda, ori e Manda, e tot una!...

x **Preschimbarea bonurilor de premii continuă în fiecare zi la Administrația ziarului nostru str. Lăpușneanu 37.**

Rugăm ca bonurile să fie prezentate în ordine numerică iar preschimbarea se va face fără nici o formalitate sau cheltuială în afară de taxa de manipulație de 5 lei.

Data tragerii și sala se vor anunța ulterior.

x Tribunalul a confirmat eri mandatele de arestare spărgătorilor: Strul Caşcal și I. Luzer.

Ei au fost depuși la Galata.

Biletele pentru *„Tâmbălăul Dansant"* se vând la ziarul **„Opinia"** și la **„Brașcu"**

---

x O **nouă lucrare** *a d-lui prof. S. Bârsănescu*—D. prof. S. Bârsănescu a publicat zilele acestea o nouă lucrare pedagogică, intitulată: *Școala Germană* (Note și impresii), rodul unor călătorii de studiu în „patria pedagogiei". Pentru dascalii, care nu vor să rugineasca la meseria lor, cetirea acestei cărți plină de informațiuni prețioase este de mare folos. In ea găsim o bună parte din metodele noi întrebuințate în **educația** modernă.

Un caz de siluire
la Tomești (Iași)

Femeia Frosa Plumb din comuna Tomești a reclamat legiunnei de jandarmi că a fost siluită de către sergentul instructor Stoleru, șeful de post din Tomești.

Frosa Plumb este o văduvă tânără și frumoasă (în etate de 20 de ani) după care aleargă s'o cucerească toți flăcăii din sat. Frosa Plumb însă a jurat la biserică și la mormântul soțului că nu se va remărita niciodată.

Printre numeroșii pretendenți cari o râvnesc, se afla și Stoleru șeful de post din comună.

Dar Frosa l-a refuzat.

A doua zi după acest refuz, Stoleru s'a prezentat din nou la locuința femeiei, invinuind-o că este implicată într'o afacere dubioasă și că are misiunea de a-i face o percheziție.

După ce i-a cotrobăit prin casă, Stoleru a cerut să-i facă o percheziție... corporală.

Femeia s'a opus, dar jandarmul a desbrăcat-o cu forța, și a siluit-o.

Sergentul instructor Stoleru urmează a fi înaintat parchetului militar. *D. Zelea*

Aneta Schreiber, Dr. Charlotte Balif și Dr. Leon Balif cu copiii, avocat Albert Schreiber și Charlotte Schreiber cu copilul, avocat Iosif Schreiber, Isidor Schreiber cu familia, soție, fică, fii, ginere, noră, nepoți și frate, au durerea de a anunța încetarea din viață a iubitului lor

Saul Schreiber
Dentist

Cortegiul funebru va porni dela locuința defunctului din str. Cuza-Vodă 42 Vineri 13 Ianuarie 1933 ora 11 a. m.

N. Variam anunță încetarea din viață a doamnei

EUFROSINA V. ȘOIMARU

decedată în vârstă de 80 ani și roagă rudele și cunoscuții să ia parte la înmormântarea care va avea loc Vineri 13 Ianuarie ora 3 d. a.

Cortegiul va porni de la locuința defunctei Str. Sf. Andrei 15

Aceasta ține loc de orice altă înștiințare.

Anunț

Pierzând recipisa No. 715 27-9-926 garanție pentru un contor al Soc. Com. de electricitate-Iași, — o declar nulă.

ARON I. MARCOVICI
Str. Capela Armeană 1

DE INCHIRIAT cameră elegant mobilată unui domn serios sau ofițer superior. Vizibilă între orele 11—1. Strada Banu No. 6 la etaj.

DE INCHIRIAT două apartamente foarte confortabile. Adresa Preot Chirica Biserica Barnovschi.

DE VÂNZARE de ocazie un automobil Oakland tip. 1928 în bună stare de funcțiune. A se adresa în strada Carol No. 17.

DE VÂNZARE casele din str. Asachi 8, cu avantaje de plată. DE INCHIRIAT un mic apartament la aceiași adresă.

NOU! NOU! NOU!
Magazin de Cafea La Pașa
Piața Unirei

Spitalul de boli mintale și nervoase Socola Iași

PUBLICAȚIUNE

Se aduce la cunoștința celor interesați că în ziua de 28 Februarie 1933, se va ține în localul spitalului Socola din comuna Bucium jud. Iași, următoare licitații:

1. La ora 9 a.m. licitație publică pentru aprovizionarea cu cantitatea de 150.000 Kgr. malai pe timp de un an.

2. La ora 10 a.m. licitație publică pentru aprovizionarea cu cantitatea de 40.000 ouă de găini pe timp de un an.

3. La ora 11 a.m. licitație publică pentru aprovizionarea cu cantitatea de 100.000 Kgr. pâine integrală pe timp de un an.

Licitațiile se vor ține în conformitate cu art. 88—110 inclusiv din legea contabilității publice, Regulamentul O. C. L. și normele publicate în Monitorul Oficial Nr. 127 din 4 Iunie 1931.

Toate persoanele care vor lua parte la licitații, vor depune pe lângă ofertă și o garanție de 5 la sută din valoarea furniturei oferite, iar oferta se va face numai în conformitate cu caetul de sarcini care se poate vedea în fiecare zi de lucru dela ora 8 dimineața până la ora 1 p.m. în localul spitalului Socola Iași.

Costul acestei publicații va fi suportat de către adjudecatul definitiv.

Medic Primar Director,
Dr. L. Ballif

DOCTOR
Albert Aberman
Consultă zilnic dela 8 — 11 a. m.
3—7 p. m.
Boli interne și de Copii
Venerice
Strada Eternității 88,
col. cu Str. Cucu

ULTIMA ORĂ

Guvern Vaida,–sau schimbare de regim?

Cabinetul Maniu demisionează astăzi

București 12.—Ieri la prânz, d. Maniu a avut o lungă consfătuire cu d. Titulescu. La insistențele acestuia pentru aplanarea incidentului, *d. Maniu a răspuns negativ.*

La ora 4 p. m. d. Titulescu a avut o consfătuire cu d-nii Mihalache și Madgearu; apoi cu d-nii G. G. Mironescu, M. Popovici și alți fruntași.

Guvernul se demite astăzi

La ora 5. p. m. d. Titulescu a făcut un raport la Sinaia asupra rezultatului tratativelor, și a *înștiințat pe Rege că d. Maniu e hotărît definitiv să se retragă.*

Regele sosește în București astăzi dimineață la ora 10 și jum. La ora 11 și jum. va primi în audiență pe d. Maniu care va prezinta demisia cabinetului.

Chiar după amiază Suveranul va începe consultațiunile, primind întâi pe președinții corpuri or legiuitoare.

*

D. Maniu va convoca Biroul partidului *după demisia guvernului,* pentru a fixa atitudinea față de criza declarată.

Comitetul executiv nu-l mai convoacă de loc, întrucât d. Maniu socotește că avizul acestui organ este inutil, — întreaga criză fiind o chestiune care privește numai guvernul.

Un guvern Vaida?

După cum am anunțat de ieri, au sporit șansele unui guvern Vaida.

Aproape unanimitatea fruntașilor național-țărăniști s'a pronunțat în acest sens. Și în cele din urmă a cedat și d. Maniu.

Astfel că în audiența de astăzi, d. Maniu va recomanda un guvern Vaida. Aceiaș recomandație o vor face și președinții corpurilor legiuitoare.

Interesant este că și d. Titulescu a propus un cabinet Vaida. Intre acești bărbați de stat s'au îmbunătățit raporturile în ultimul timp.

Așa că, dacă se ajunge la un guvern Vaida, d. Titulescu ar păstra externele. Din acest cabinet n'ar face parte d-nii Maniu, Mihalache și Madgearu.

Probabil că astăzi d. Vaida va fi chemat telegrafic de Rege.

Liberalii optimiști

In cercurile informate se crede că, dacă nu va reuși încercarea unui nou cabinet național-țărănesc, ar fi probabil să se încerce o formațiune Titulescu.

Cum însă posibilitățile unei concentrări sînt reduse aproape la minim, e cu totul îndoelnic o reușită a d-lui Titulescu.

Și atunci ar fi deschisă calea pentru un guvern liberal, prezidat de d. I. G. Duca.

Până acum, partidul liberal a stat în rezervă. Curând însă va trece la o manifestațiune publică. Va fi convocată delegația permanentă și d. Duca va face o expunere, **revendicând puterea.**

Liberalii au devenit optimiști. Numeroși fruntași au venit din provincie și chiar discută repartizarea demnităților.

Se crede că guvernul nou se va alcătui până în 48 ceasuri. Apoi Regele se va înapoia la Sinaia, unde va primi vizita regelui Alexandru al Jugoslaviei.

*

Partidele mici păstrează o atitudine de expectativă, așteptând precizarea situației.

Pentruce se retrage d. Maniu

Cel mai intransigent, — dorind numaidecât retragerea guvernului — este d. Maniu.

Din anturajul d-sale se dă următoarea explicație:

In Octombre, d. Maniu stabilise, in acord cu Regele, un program de lungă durată. Guvernul își luase sarcina să congedieze 15,000 funcționari; să reducă salariile; să intensifice activitatea fiscală; să închee acordul cu Geneva etc.

Aplicarea programului s'ar fi făcut cu sacrificarea popularității partidului.

Dar după un timp mai lung, programul ar fi dat rezultate fericite, și partidul și-ar fi recâștigat o situație favorabilă în opinia publică.

Iată însă că, la un simplu incident cu un funcționar, Regele nu acordă guvernului sprijinul necesar.

Și deci guvernul s'ar afla oricând în riscul de a trebui să plece fără să-și fi îndeplinit integral programul, — ci numai sacrificând situația partidului în opinia publică.

In asemenea condițiuni, d. Maniu n'a mai admis cu nici un preț să rămâe la putere.

Acordul cu detentorii germani

Ce avantaje am obținut

Berlin 12.— Ieri s'au încheiat favorabil tratativele duse între statul romîn și purtătorii germani de rente romînești.

S'a stabilit că se suspendă amortizările prin tragere la sorți cu scadența 1 Ianuar 1936, —până la 31 Martie 1935. In acest interval amortizările se vor face prin cumpărări de rente în orice moment va crede de cuviință statul român.

*

București 12 — Acordul cu detentorii germani a fost ... de d-nii Petrescu - Comnen și Tutuc.

In situația de până acum, prin tragerea la sorț, România trebuia să plătească în timp de 2 ani, suma de 108 milioane lei.

De acum înainte, prin cumpărările în Bursă, vom plăti în timp de doi ani, numai 60 milioane lei. Acesta-i avantajul pe care l-am obținut.

x Doctorul BRENER specialist ... mamoș, boli de femei. Consultații ... la 2 până la ... p. m.

Războiul inevitabil

între China și Japonia

Londra 12 — Cercurile europene din Șangai au impresia că este inevitabilă izbucnirea războiului chino japonez.

De ambele părți se concentrează trupe importante. Comandamentul chinez pregătește masarea unei armate de două milioane oameni.

*

Din Charbin se anunță că Japonia, — continuând planul de stăpânire a Mandciuriei — instigă pentru dezlănțuirea unei răscoale în Siberia.

*

In Mandciuria, japonejii au reînceput operațiile militare. Ieri au dezlănțuit un violent atac asupra orașului Tio-Menko. Prin ocuparea acestui punct, japonejii își deschid calea pentru dominarea provinciei Jehol.

Chinejii rezistă cu îndârjire. Comandamentul chinez pretinde că trupele naționale încă sânt stăpâne pe oraș.

Primul-ministru chinez care plecase în Europa, și-a oprit călătoria, înapoindu-se spre patrie.

O familie intoxicată

cu alimente alterate

București 12. — O nenorocire s'a întâmplat aseară în str. M. Kogălniceanu.

Soții Andrei și Maria Chiriș s'au înapoiat din oraș. Femeia a pregătit cina,—fiertură de fasole și mămăligă. Apoi s'au pus la masă: bărbatul, nevasta și trei copii.

După puțin timp, toți cinci au fost cuprinși de dureri stomachale. In stare foarte gravă, au fost transportați la spital, unde s'a constatat că sînt intoxicați.

Probabil că făina de porumb era alterată.

FIICA LUI TROTZKI

S'A SINUCIS LA BERLIN

Berlin 12 — Tânăra Zenaida Gorgov, fiica lui Leo Trotzki (fostul ministru sovietic) s'a sinucis ieri la Berlin.

Ea lasă un copil de 6 ani pe care-l îngrijește un frate al sinucigașei, aflat tot la Berlin.

Zenaida era bolnavă de tuberculoză. Se crede că și-a pus capăt vieții pentru că nu i s'ar fi prelungit autorizația de ședere în Germania.

Mai este însă o versiune.

Zenaida fusese măritată în Rusia; dar divorsase și plecase în Germania cu un prieten. In ultimul timp, prietenul a părăsit-o și deaceia și-a curmat viața.

Ar fi deci o sinucidere din dragoste.

*

Din Constantinopol se anunță că Trotzki a avut un șoc nervos când a aflat de sfârșitul dramatic al fiicei sale.

LA PAȘA

va fi cea mai bună cafea

GERMANIA

nu respectă tratatele

Paris 12.—„Petit Parisien" scrie că art. 79 al tratatului din Versailles nu permite Germaniei să-și trimită atașați militari.

Și dacă guvernul din Berlin a numit acum atașați militari în diverse țări, înseamnă că Germania nu respectă tratatele de pace.

Accident de tren

Cîteva victime

Oradea 12.—Intre stațiile Șimlăul Silvaniei și Sărmășag (jud. Sălaj), s'a întîmplat ieri o nenorocire de cale ferată. La un tren de marfă se atașase un vagon cu 20 muncitori ceferiști.

Pe drum, din cauza unui defect la osie, vagonul a deraiat. Trei muncitori răniți mortal au fost transportați la spitalul din Șimlău. Ceilalți sînt răniți mai ușor.

Familia ex-kaiserului

și hitleriștii

Berlin 12 — Prințul August Wilhelm de Prusia, — deputat hitlerist în Dieta prusiană — a plecat pe neașteptate în Italia.

Prințul e fiu al ex-Kaiserului Wilhelm și se afirmă că tatăl său i-a cerut să plece în Italia, pentru mai mult timp.

Ar fi vorba de legăturile familiei Hohenzollern cu partidul național socialist, și de unele angajamente pe care hitleriștii nu le au îndeplinit.

INFORMAȚIUNI

x Vinul bun și ef.in, ce vând Frații Pogor, e cel mai bun remediu contra gerului.

x Acolo unde contabilitatea oglindește bunul mers al întreprinderii, registrele—să se știe—sunt numai dela „*Cartea Românească*".

x Publicațiuni pentru „Monitorul Oficial" se primesc la administrația ziarului „Opinia".

x Un început de incendiu s'a declarat în str. Bădărău No. 3. Focul a fost imediat localizat de pompieri.

CONSTRUCTORUL DE AVIOANE „SET"

în vizită la aviația ieșană

Azi dimineață a sosit în localitate dl. Ing. Zamfirescu, directorul fabricei de avioane „Set".

D-sa s'a prezintat d-lui comandor Const. Argeșanu, comandantul flotilei de aviație, având misiunea de a inspecta avioanele, care sunt fabricație proprie.

Condus de dl. Argeșanu, dl. ing. Zamfirescu a vizitat hangarele în care se adăpostesc aparatele, vizitând apoi și atelierul de reparațiuni.

Dl. ing. Zamfirescu ne-a declarat că a rămas perfect mulțumit de starea în care se găsesc avioanele la flotila locală.

Lucru pentru care, dealtfel, a adus mulțumiri d-lui Argeșanu, în prezența ofițerilor care au fost prezenți la inspecție.

In particular, d. comandor Argeșanu ne spune că M. S. Regele Carol se interesează foarte mult de avioanele tip „Set".

Dealtfel, tot d-sa ne-a subliniat — că ministerul apărării naționale și subsecretariatul de stat al aviației intenționează să înzestreze grupurile de aviație numai cu avioane ieșite din fabrica d-lui ing. Zamfirescu. *Rex.*

GESTUL DISPERAT

al unui bogătaș din Cernăuți

Cernăuți 12.—O impresionantă sinucidere s'a produs în localitate, în împrejurările următoare:

Un ceferist, a găsit în apropierea depoului Cernăuți, corpul unui bărbat a cărei identitate a fost ulterior stabilită. Este vorba de marele cerealist Iosef Esner, unul din cei mai bogați oameni din Bucovina.

El înregistrase în ultimul timp pierderi însemnate la cereale, din care cauză intrase în jenă financiară. Intr'un moment de enervare, Esner a încercat să se arunce în fața unei locomotive, dar făcând gestul prea târziu, a fost numai lovit de un tampon în cap.

Marele bogătaș este în vârstă de 36 ani. Sinucigașul a fost transportat la spitalul din Cernăuți, starea lui fiind extrem de gravă. *Coresp.*

x Tenul iritat de vânt și de frig se normalizează repede întrebuințând **Crema Miraculoasă** specialitatea Farmaciei Dr. Rătianu Iași. Această cremă distruge petele de pe obraz și albește și catifelează pielea dându-i o finețe deosebită.

Cereți ambalajul original. Marcă depusă. Se trimite contra ramburs, ori unde s'ar cere.

ORA 3

D. Maniu la Rege

Primul ministru și-ar fi dat demisia

București 12. — La ora 12 d. Maniu a fost primit în audiență la palat, unde a stat pînă la 12 și 20. La ieșire, asaltat de ziariști, d. Maniu a spus următoarele:

— „E dela sine înțeles că nu pot face declarațiuni asupra conversațiunei cu M. S. Regele.

Ceiace pot să vă spun, este numai că după amiază voi fi primit din nou în audiență.

Dvs. însă trebuie să-mi fiți recunoscători, deoarece vă voi mai da după amiază și mâine material de scris".

*

In unele cercuri se afirmă că d. Maniu și-ar fi depus demisia. Regele însă a rămas să reflecteze până după amiază, când vor fi primiți în audiență comună d-nii Maniu și Titulescu.

Apoi Suveranul va consulta pe președinții Corpurilor Legiuitoare după care va veni la Palat d. Mihalache.

Printre fruntașii Național-țărăniști se menține versiunea unui guvern Vaida.

In acest senz pare semnificativ faptul că și d. V. V. Tilea a fost chemat la Palat.

INFORMAȚIUNI

Dela Brașov la Bucuresti
Și dela Iași pân'la Soroca
Să cauți mult n'ai să găsești
Cafea mai bună ca la „Moca".

x **Dela Blocul pensionarilor** — In ședința ultimă a comitetului blocului pensionarilor, s'a hotărât lărgirea numărului membrilor, prin cooptare. Trei doamne pensionare vor fi cooptate în comitet.

S'au luat mai multe dispoziții, intervenindu-se din timp, pentru ca pensionarii să nu sufere dificultăți la reînoirea carnetelor de pensii, adeverințe de impunere etc..

Un comunicat lămurit va face cunoscut toate dispozițiile luate.

CINEMA—„PHOENIX" mâne, Vineri seară „**Femeia care n'a mințit**" și opereta germană „Grand-Hotel" cu Martha Eggerth. In folosul Soc. Crucea Roșie. Toți ieșenii au datoria să dea sprijin.

x *Un îndrăzneț furt* s'a comis azi la ora 9 dimineață la locuința d-lui dr. Sidor Moscovici din str. Palat No. 5.

Prin chei false hoții s'au introdus în odăi furând instrumente medicale, haine și o sumă de bani.

x **Dr. Gancevici** *consultă boale de piept: Luni Mercuri, Vineri, orele 1—4 str. Cismăriei 21.*

DOCTOR
I. Schwartzman
Fost asistent al clinicei din Paris
Boli interne și de copii
Specializat în boli de inimă plămâni și rinichi
Diagnosticul afecțiunilor de inimă cu aparatul Electro-cardiograf.
Tratamentul tuberculozei pulmonare cu pneumothorax artificial.
Injecțiile sclerozante la varice
Consultă zilnic între 11-1 și 4-7 d. a.
Strada Căpitan Păun 10. Telefon 11

CUMPĂR alamă, aramă, aluminium, fier și fontă veche.
A se adresa str. Uzine 55.

DOCTOR
MIHAIL DEREVICI
MEDIC PRIMAR
Boalele sistemului nervos și ale glandelor cu secreție internă
Tratamentul sifilisului nervos
Cons. 4—8 p. m.
Casele Farmaciei Dr. Căpățînă (str. Elisabeta 2)

DOCTOR
SOLO SCHREIFEL
Boli interne, Boli de piele. venerice-syfilis
Raze Ultra-Violete, Diathermie
Analize de sînge
Consultații 8—11 ; 2—9
Dumineca, numai dimineața
str. Anastasie Panu No. 70
(vis-a-vis de Palatul Ad-tiv)

DOCTOR
M. MATASARU
Specializat la Paris—fost asistent de spital la Paris
Boli Interne:
INIMA, PLĂMÂNI
și tratamentul tuberculozei pulmonare cu Pneumatorax artificia.
Str. Mârzescu 16 (parter)
Cons. 9—10 a. m. și 3—6 p. m.

De închiriat
1 prăvălie compusă din: 3 saloane mari, pivniță mare din curte în dos foarte recomandabil pentru bodegă cârciumă sau altă întreprindere.
2 birouri ocupate de D-l Dr. Katz cu vad medical ocupat de 3 ani.
1 magazie mare pentru garaj sau depozite de mărfuri.
1 Odaie mobilată.
Asemenea de vînzare:
1 Casetă mare cu 2 uși Wertheim, și toate rafturile și tejghele cu geam cristal fost la magazinul Lazăr Iosef.
A se adresa la D-l Isidore Marguiies str. Ștefan cel Mare 27.

COPIEZ ACTE cu 6 lei pagina un leu copia și cursurile universitare cu 1 leu pagina. A. Feldsohn str. Anast. Panu No. 82, (lângă Drogueria Rosenstein.

ANUL XXIX No. 7717

3 LEI EXEMPLARUL

SAMBATA 14 IANUARIE 1933

ABONAMENTE

Lei 1000 . . . . pe un an
» 500 . . . . » 6 luni
» 300 . . . .

OPINIA

ZIAR POLITIC COTIDIAN

ANUNCIURI
se primesc la toate
AGENȚIILE DE PUBLICITATE
și la
ADMINISTRAȚIA ZIARULUI
Iași. — Strada Lăpușneanu 37

Telefoane: Redacția 391, Administrația 394, Serviciul de noapte 367

Serviți-vă de comunicații telegrafice

Biblioteca Universității Loco

37

ACTUALITĂȚI POLITICE

SITUAȚIE PARADOXALĂ

RETRAGEREA D-LUI MANIU, — DAR RĂMÂNEREA PARTIDULUI

S'a explicat, în fine, îndârjirea d-lui Maniu de a abandona puterea.

Șeful partidului național-țărănesc pune în față trei obiecțiuni: 1) prestigiul personal, ca șef de guvern 2) principiul practicei constituționale; și 3) aplicarea unui program îndelungat, — lucru de care depinde valoarea și popularitatea partidului.

În ce privește primele două obiecțiuni, d Maniu s'a purtat în conformitate, — și n'ar fi mult loc de critică.

Obiecțiunea a treia provoacă, însă, legitimă mirare.

*

D. Maniu s'a retras (a lămurit d sa în intimitate) fiindcă n'avea siguranța răgazului de a aplica programul. Ba din potrivă, partidul risca să-și piardă prestigiul și popularitatea.

În fața acestei primejdii pentru partid, și cum nici țara nu era servită, — d. Maniu a respins orice injoncțiuni și s'a retras.

Însă, pentruca actul d sale să fie valabil, ar fi trebuit — logic și indispensabil — ca partidul întreg să treacă în opoziție.

S'a pornit însă un târg încâlcit, pentru rămânerea partidului la putere. Și după câteva zile de frământări, d. Maniu a cedat, în sensul să d sa abandonează puterea, dar recomandă un cabinet sprijinit tot pe actualul parlament.

Adică, recomandațiunea ca național-țărăniștii să continue guvernarea.

*

O situație paradoxală.

D. Maniu își apără demnitatea personală, dar i gâdue ca partidul să și primejduiască prestigiul și popularitatea! (căci de n'ar fi vorba de primejdie, n'ar fi fost motiv ca d. Maniu să se retragă).

Și se vădește că partidul nu se sin hisește nici de prestigiu, nici de principii, nici de constituționalism, — ci are o singură preocupare: să rămâe la putere, în orce condiții.

Tristă evoluție a mișcării „populare democratice" care a agitat țara și a născut speranțe timp de 10 ani!

X.

IDEI ȘI FAPTE

CÂND IARNA IȘI ARATĂ COLȚII

O nenorocire nu vine niciodată singură; odată cu deslănțuirea crizei de guvern, s'a abătut în fine asupra întunsurilor țării noastre și timpul cel rău, iarna cea grea și înfricoșătoare. Și noi care credeam că guvernul va sta încă mult și bine la cârmă și că iarna ne-a iertat de astădată, amânându-și sosirea neplăcută pentru la anu!

Când colo, guvernul e pe cale de a se cărăbani cu adevărat (atâta rău, a definitiv) și iarna nemiloasă și-a făcut bruso apariția, semănând jale și mizerii peste tot.

O zăpadă abundentă acoperă sate și orașe întregi, aducând pacostea lupilor flămânzi asupra locuitorilor dela țară. Se prilejuiesc ciocniri și deraieri suplimentare; în cel mai bun caz trenurile se potmolesc în drum și au întârzieri de multe ceasuri.

Iarna friguroasă, bogată în visrole și geruri cumplite, e bucuria speculanților nerușinați, care surâd satanic consumatorilor spoliați. Cei săraci, lipiți pământului, își pierd cu totul cumpătul, nu mai știu cum să facă față nevoilor presante, cum să iasă din încurcături penibile. Copiii gem de frig, nevestele cer zadarnic bani pentru lemne și pâine, și bărbații disperați fug de acasă, că li se sfâșie inimile și se văd neputincioși să aline suferințele celor dragi, să le încălzească trupușoarele să le astâmpere foamea.

Capeți câțiva gologani, alergi într'un suflet la hală și vii acasă mai dezamăgit, decât dacă nu i-ai fi avut deloc: scumpetea e excesivă, prețurile la alimente de prima necesitate devin scandaloase, se umflă într'una și alungă hăt departe pe cei atinși de... insuficiența monetară.

Urât anotimp e iarna, domnilor! Un anotimp care te face să dușmănești viața; care te scoate din sărite și-ți amărește enorm de mult zilele.

...Și nu mai visezi ca altă dată un cămin modest și primitor, în care ai putea gusta din odihna binemeritată după o zi de alergături și sbuciumări istovitoare. Nu mai visezi, fiindcă îți dai seamă că e irealizabilă o asemenea dorință îndrăzneață, în aceste vremuri blestemate.

Ci numeri cu înfrigurare zilele, stai cu ochii deschiși în nesfârșitele nopți de iarnă și faci mereu socoteli, cam cât ar mai putea dura chinul, câte luni, săptămâni, zile și ceasuri te despart de primăvara dulce.

Când ai parte de o iarnă împovărătoare — cazul nostru al tuturor—ești un singur gând, un singur dor:

— Să vie cât mai curând vara, să ni se arate soarele binefăcător. Nu de alta, dar vara poți cel puțin umbla desculț, să dormi într'o casă fără geamuri, să-ți cari apa din Ciurchi și să consumi roșii ieftine cu mămăliga.

Multe zile negre, multe nopți nedormite ne despart și de acest umil paradis...

I. L. BASARABEANU

După 15 ani

Urmele războiului

Deși au trecut 15 ani dela încheierea războiului, se mai găsesc încă și astăzi urme impresionante ale cumplitului măcel. Astfel o comisiune mixtă franco-germană, care a făcut cercetări pe frontul dela Aras, unde au avut loc lupte sângeroase, a reușit să descopere în râpi și grop 253 cadavre de soldați. 122 sunt soldați germani și 131 militari francezi. Dintre aceștia numai 48 au putut fi identificați, trimițându-se familiilor respective, acum după 15 ani, obiectele găsite asupra morților.

Cadavrele vor fi îngropate într'un mare cavou comun și se va construi un mausoleu impozant în amintirea eroilor.

Comisiunea va continua cercetările și pe alte câmpuri, care au fost fronturi de război.

In amintirea unui mare patriot

Franța a comemorat 50 ani dela moartea lui Léon Gambetta. Precum se știe, la sfârșitul ultimului imperiu francez, Gambetta a desfășurat o vie acțiune pentru instaurarea regimului republican și prin patriotismul său curajos a contribuit mult la introducerea noului ordine de stat în Franța.

Istoria mai spune că Gambetta ar fi salvat Parisul în acele împrejurări de agitații politico sociale.

In amintirea lui s'au organizat acum în Franța, după jumătate de veac dela moartea ilustrului bărbat politic, frumoase festivități. La comemorarea dela Paris a luat parte și d. Boncour, primul ministru (în clișeu, la mijloc).

„OPINIA" LITERARĂ ȘI ARTISTICĂ

Vorbe...

Premiul teatrului

Am anunțat că teatrul național din București a instituit un premiu de 100 mii lei pentru cea mai bună piesă. Desigur, am dori ca acest premiu să fie un viu stimulent pentru calitatea producției dramaturgice (de cantitate poate n'avem ce ne plânge.. Am dori, dar ne îndoim mult de succesul inițiativei. Și avem dreptul la această îndoeală, privind alte exemple similare.

După câțiva ani de acordare a premiilor pentru literatură, decernarea lor a ajuns acum o problemă dificilă. Numărul scriitorilor cu merite reale scade mereu și astfel premiile, prin aranjamente de culise, sînt oferite după criterii destul de aproximative. In teatru situația va fi mai grea, întrucît recolta de piese e mult mai săracă decît cea de romane, schițe, articole și chiar versuri.

Faptul a fost prevăzut și de organizatorii premiului, care au stabilit că suma va putea fi destinată și altor scopuri, în cazul cînd nicio piesă nu va fi vrednică de a primi distincțiunea. Aceste „alte scopuri" pot fi o supapă destul de elastică pentru evaporarea fondului. Dar chiar dacă nu s'ar întîmpla asta, în genere premiile n'au un efect prea important. O operă merituoasă se impune și fără premiu, iar lipsa de talent n'are nevoie de încurajare!...

i. o.

...și fapte

Bernard Shaw și apicultorii

Bernard Shaw a fost ales acum doi ani președinte de onoare al societății apicultorilor din Belfast. Recent însă marele scriitor englez a scris o carte anti-religioasă, cu ironii la adresa lui Dumnezeu și a clerului.

Consecința a fost că societatea apicultorilor, protestând contra lucrării lui Shaw, a anunțat că renunță la președinția sa de onoare. Când o delegație de apicultori (cresc'tori de albine) a adus faptul la cunoștința scriitorului, Shaw a zâmbit și a spus doar atât:

— Bietele albine!

Cazul însă a provocat senzație la Londra, unde este mult comentată și noua carte anti-clericală a lui Shaw.

Romanul crizei

Intr'o mare editură din Berlin va apărea în curând o lucrare în-

(Continuarea în pagina II-a)

DIN TOATA LUMEA

O crimă de acum 500 ani. In orașul Bologna din Italia s'a descoperit un act interesant în zidul unei case vechi, cu prilejul unor lucrări de refacere. E vorba de o scrisoare ascunsă în perete în anul 1437 de către un nobil anume Guido Senti. In epistolă semnatarul arată că el este autorul unei crime politice de acum 496 ani, faptă pentru care au fost osândiți la moarte și executați doi oameni fără nicio vină.

Controlându-se arhivele justiției, s'a putut găsi însemnat acest caz într'o condică îngălbenită de vremi. In acel dosar s'a pus și scrisoarea găsită în zid, iar pe deasupra s'a scris. ca o ramășcare: „o eroare judiciară".

După 500 ani s'a putut descoperi întâmplător adevărul unei crime.

Dar câte alte asemenea erori nu vor rămâne poate pentru totdeauna acoperite de mister!

*

Ceasornic, barometru, termometru și calendar. — Un ceasornicar elvețian Herbert Moriss a fabricat un nou tip de ceas de buzunar, care în același timp servește și ca barometru, calendar și termometru. Mecanismul foarte complicat lucrează în mod automat, dacă este învârtit în fiecare zi la aceiași oră.

Ceasornicul arată simultan cât e ceasul, cum va fi clima, temperatura și data respectivă. Fabricantul și-a brevetat invenția și a pus în vânzare câteva zeci de mii de aparate, care au fost denumite „omnigrafe". Noulle ceasornice au însă marele desavantaj că sînt foarte scumpe și se pot defecta lesne.

*

Aristocratele croitorese. — La Londra s'a înființat un atelier de croitorie, unde „lucrătoarele" nu primesc plată, ele fiind din cea mai înaltă aristocrați engleză. In acel atelier se adună zilnic mame, soții, fiice și surori de pairi, de lorzi, de parlamentari și toate împreună lucrează la confecționarea de rufe și haine pentru șomeri și nevoiași.

Până acum comitetele de ajutorare din Londra comandau vestmintele la diferite fabrici. Aristocratele s'au gândit însă că înființând ele singure un atelier, cheltueala ar fi mai mică și gestul mai pilduitor. Se constată astfel că multe doamne din elita londoneză lucrează cu îndemânare la croitorie și țesătorie.

Fapta doamnelor din nobleța engleză e considerată ca o rupere a tradiției, dat fiind că până acum nu s'a mai înregistrat un asemenea caz în istoria aristocrației britanice.

*

Un film provoacă o sinucidere. — Un curios caz de sinucidere s'a întîmplat la Berlin. Tinăru Erick Bormann, în etate de 19 ani, a văzut la cinema un film, al cărui subiect era identic cu acțiunea reală a dragostei sale.

Eroul din film e respins de fata pe care o iubește. Toate încercările de a o cuceri, rămîn zădarnice. Atunci recurge la sinucidere. Și Bormann iubea, și el a fost respins.

Ieșind dela cinema, tînărul s'a dus a casă și a încărcat revolverul. Subt impresia puternică a filmului, el și-a tras două gloanțe în inimă și a murit pe loc.

MOȘTENITORUL ANGLIEI ȘI LIGA CELIBATARILOR

La Londra s'a înființat acum câtva timp o ligă a celibatarilor Această grupare, fără a cere încuviințarea necesară, a proclamat ca președinte de onoare pe prințul de Wales care precum se spune ar fi un convins adversar al căsătoriei.

Faptul însă a avut darul să supere pe moștenitorul Angliei, care nu înțelege să capete public confirmarea atitudinei sale. In consecință prințul de Wales a intervenit în mod discret și liga celibatarilor a fost silită să anunțe că fiul regelui n'a avut niei un amestec cu această grupare.

Călugărul milostiv

Cazul impresionant din noul cartier Galata

In trecutul românului, caritatea a fost destul de desvoltată, dovadă în Iași, așezământul Spiridonei, cu spitalele ei împrăștiate în Moldova și mai ales marele spital din Iași. Azi, caritatea e diminuată; nu se mai fac donații de atâta filantropie ca în trecut. Și nevoia-i atâta de mare, suferința în omenire a crescut, mizerie și amar rar unde să nu întâlnești...

De vr'un an-doi, a făcut milostenie celor nevoiași mănunchiul de suflete înțelegătoare, care în frunte cu d-na Meissner au adunat daruri pentru nevoiași, sub firma „Caravana Milosteniei".

In Iași, mizeria, în afară de aceste timpuri așa de grele, cu șomeri și atâția nevoiași, a sporit la periferii prin sinistrații inundației catastrofale din vară. Ei bieții, care și cum au putut, și-au făcut adăposturi mai ales pe două dealuri, pe cel dela Păcurari spre Copou și dela Galata, ca să nu rămâe sub cerul liber. Să înțelege că aceste case, în mare majoritate, nu sunt sănătoase, ridicate așa în pripă și lipsă de mijloace. Dar ce erau să facă bieții oameni!

Unii din ei au vr'un serviciu; alții nu, încât a fost noroc și de iarna ușoară de până acum, că nevoia lor n'a fost mai mare decât e. Totuș este atât de simțită, mai ales în acel cămin unde omul (bărbatul) n'are lucru, sau se găsesc numai brațe slabe de femei și copii.

In aceste împrejurări, auzind dela unii sinistrați că în timpul sărbătorilor, cari au trecut, a venit un călugăr și a împărțit în cartierul sinistraților Galata ajutoare însemnate — făină, zahăr, orez, etc. — mi s'a părut că e o legendă, sau a venit un înger din cer. Am mai întrebat; călugărul a fost într'adevăr, împărțind ajutoare de mai multe mii de lei. E un călugăr care a fost la schitul Cozancea (Botoșani) și având ceva mijloace, sufletul lui s'a gândit la sinistrații eșeni, în timpul slăvitelor sărbători. Lucru perfect adevărat; în vremurile noastre, pare-că nu-ți vine a crede — să vie un străin, din depărtare, să ajute oameni, pe cari n'are nevoie a-i mai întâlni... E înduioșător, înălțător — nu?

Dacă nevoiașii și sinistrații se vor vedea ajunși în primăvară, va fi mai ușor; se găsește de muncit și nevoile le împuținează razele soarelui; dar acum iarna...

Cei-ce cât de puțin pot din lașul nostru, cu așa tradiție umanitară, să meargă pe urmele Caravanei d-nei Meissner și a Primarului și a Călugărului amintit, să se apropie de bordeiul mizeriei, pentru a întinde unor guri flămânde o fărâmă de pâne; bordeiului umed și din pereții căruia crește earbă, ceva lemne pentru foc și mai ales puține raze de întărire... Vom consolida și organismul nostru social!

Preot F. Bodnărescu

Contesa cerșetoare

O aventură interesantă

Intr'un cartier de vagabonzi și indivizi suspecți din Budupesta a fost arestată o cerșetoare, care a declarat că o cheamă Erna Wirót.

Figura ei distinsă a dat însă polițiștilor de bănuit că n'ar fi vorba într'adevăr de o cerșetoare. Și cercetările au stabilit că sărmana femeie era în realitate contesa Tstkelly.

Ea a mărturisit că dorea să cunoască lumea interlopă a Budapestei și deaceia s'a costumat în cerșetoare. A colindat cele mai suspecte cartiere ale orașului și a cunoscut oameni și obiceiuri curioase.

Contesa a declarat că a recurs la acest procedeu, întrucât intenționează să scrie un roman despre viața vagabonzilor și apașilor din Budapesta.

TRIBUNA LIBERĂ

RASPUNS D-LUI PROFESOR PAUL BUJOR

Primim:

In urma articolului d-lui prof. Paul Bujor, cu ocazia expoziției artiștilor Moldoveni, în care mă atacă personal, în virtutea dreptului la apărare, vă rog să binevoiți a insera în coloanele „Opiniei" răspunsul meu.

Cu mulțumiri și deosebită considerație.

Șt. Dimitrescu
Rectorul Academiei de Arte Frumoase

*

In ziarul „Opinia" cu data de 11 Ianuarie, D. prof. Universitar Paul Bujor, ignorând cu o regretabilă și inelegantă ușurință lucrările artiștilor Moldoveni, din expoziția colectivă frumos aranjată la Academia de Arte Frumoase — mă atacă personal într'o formă extrem de pătimașă.

Pentru opinia publică, și în special pentru publicul Ieșan (și nu pentru D. Pavel Bujor care se oescalifică singur, prin injuriile și tendința vădită a articolului-pretext pentru publicul Ieșan — repet — care a urmărit cu mare interes și a înțeles scopul și reușita acestei expoziții — prima expoziție colectivă de după război — mă simt obligat să răspund, mulțumind d-lui Bujor că mi-a dat ocazia bine-venită să lămuresc unele lucruri care trebuiau odată cunoscute.

Acum trei ani, în urma vacanței catedrei de decorativă, personal și împreună cu colegii profesori la Belle-Arte, dorind să recomandăm la această catedră pe bine cunoscutul pictor N. Tonitza, moldovean de origine, însă stabilit în București unde s'a afirmat cu strălucire atât în pictură cât și în domeniul aridei speciali ăți a decorativei—am fost împedecați de d. Bujor, care a obținut prin bunăvoința d-lui Ministru de pe atunci, o temporizare a aducerei unui titular de specialitatea la catedra vacantă.

La concursul pentru această catedră ținut după câte-va luni, Tonitză pierzând gustul de a mai veni la Iași, în urma amestecului inoportun și perzistent al d-nului Bujor, n'a mai vroit să candideze.

A candidat însă pe lângă alți artiști, pictorul Troteanu, tot moldovean de origină, excelent artist și specialist rutinat și binecunoscut în decorativă, care în urma recomandărei comisiunei a fost numit suplinitor, ca apoi în Oct. 1932, în urma unui al doilea concurs, comisiunea îl și recomandă elogios ca profesor definitiv.

Aceasta e primul amestec al d-lui Bujor în instituția noastră, terminat spre satisfacția tuturor cu eșecul d-lui Bujor, care s'a retras în laboratorul d-sale.

Iată însă, că se deschide expoziția artiștilor Ieșeni, manifestare pornită din inițiativa mea și a colegilor pictori, căreia am avut cintea să-i rostesc cuvântul de deschidere în prezența d-lui subsecretar de la Instrucție P. Andrei, care ne-a oferit binevoitorul concurs moral și material, a d-lui Primar Petre Bogdan; iarăși care ne-a sprijinit și ajutat, și în prezența numerosului public venit la această frumoasă și dorită sărbătoare a pictorilor și sculptorilor Moldoveni.

Expoziția e reușită, și publ'cul Ieșan, îndelung timp lipsit de asemenea manifestări, o subliniază cu o simpat e din ce în ce mai crescândă.

In acest timp, într'un laborator

(Continuarea în pagina II-)

In pag. 4-a:
ULTIMA ORA

DOCTOR
Corneliu Ștelan
Genito - urinare, sifilis, venerice
Consultații 4—7
trada I. C. Brătianu No. 58

Doctor A. DASCAL
BOLI INTERNE
VENERICE ȘI SIFILIS
Tratament radical al Blenoragie acute și cronice; al sifilisului în toate periodele boalei.
Băi de lumină, Diatermie
Cons.: 8-10 a.m. și 2-9 seara
Iași, str. Cuza Vodă No. 42
vis-à-vis de Camera de Comerț

DOCTOR
N. Alexandrescu
Fost medic de spital
Boli interne, de piele și venerice
Consult. 11—2 și 6—7 p.m.
Str. Săvescu 5

DOCTORUL
R. DAMSKER
str. Ghica-Vodă No. 44-46
consultă zilnic
MEDICINA INTERNA
SIFILIS și
GENITO-URINARE
Diathermie și băi de lumină
între orele 8-11 a. m. și 3-7 p. m.

PRODUSELE VICHY-ETAT
SAREA VICHY-ETAT Sare naturală extrasă din Apele pentru a face o apă alcalin
PASTILE VICHY-ETAT 2 sau 3 după masă ușurează Digestia
COMPRIMATE VICHY-ETAT Spre a se prepara singur o apă digestivă gazoasă.
A se feri de contrafaceri și substituțiuni 3

Dr. D. Hornștein
MEDIC DE SPITAL
Specializat la Viena in Boli și Operațiuni de *Nas, Gât și Urechi*
Iași, str. Gh. Mârzescu 4. (colț cu Str. Brătianu)
Cons: 3—6

Dacă doriți un săpun economic pentru higiena corpului cereți numai renumitul săpun
„JOCKEY - CLUB".

DOCTOR
Mendel Avram
— Medic de spital —
Consultă zilnic între 8—10 dimineața și 3—7 p. m.
BOLI CHIRURGICALE, BOLI DE FEMEI, NAȘTERI, VENERICE
Iași, str. Costache Negri 15
Deasupra farmaciei Margulies)

CURA cea mai rațională cu unt de pește
pentru copii și adulți e numai acea cu:
Unt de pește Iodoferat WERNER
Tonic, depurativ, nutritiv. Recomandat contra anemiei, scrofulozei, gutei, reumatismului etc.
Unt de Pește Iodoferat cu fosfor WERNER
Special contra rachitismului, limfatismului și reconfortant pentru copiii și adulți slăbiți de munca intelectuală
Unt de Pește Iodoferat cu mercur WERNER
Tonic depurativ și curativ pentru sifilitici.
Pentru complectarea curei și deplina ei reușită; luați în acelaș timp (înainte de masă VIN TONIC WERNER.
Depozit principal:
FARMACIA CONST. I. WERNER, Iași
Respingeți orice surogat, nimic nu poate înlocui Unt-ul de pește Iodoferat
În provincie se trimite contra ramburs
Feriți-vă de contrafaceri Cereți numai flacoanel e originale.
Aprobate de Consiliul Sanitar superior și premiate.

Depurativul „Salparil"
Este cel mai bun depurativ al sângelui stricat.
Esență vegetală compusă din sucurile unor plante depurative și stimulante. Se întrebuințează cu mare succes în bolile cunoscute sub numele de: gută; reumatism cronic; boli de piele, eczeme, furonculi, mâncărimea și erupțiunea pielei; la copii scrofuloși, debili, limfatici etc. și în radere purificare a sângelui. Flaconul este însoțit de prospect
Depozit General Farmacia Curței Regale
Frații Dr. Konya succesor Dr. E. Grozea Iași.
Unde nu se află, se trimite cu mandat prin poștă.

„ERICSON"
ATELIER ELECTROTECHNIC
Aduce la cunoștință onor. clientele că începând dela 1 Ianuarie a redus simțitor prețurile și anume:
Incărcarea oricărui *acumulator* de radio Lei 20
" " " de automobil " 60
Deasemenea a redus prețurile pentru BOBINAJE.

„OPINIA"
LITERARA ȘI ARTISTICA
(Continuare din pagina I-a)

teresantă intitulată „Romanul crizei". E vorba de o carte, în care câțiva celebri scriitori din diferite țări vor descrie aspecte ale crizei.

Volumul va cuprinde astfel colaborarea lui Heinrich Mann (Germania), Papini (Italia), Georges Duhamel (Franța), H. G. Wells (Anglia), Knut Hamsun (Norvegia), Dimov (Rusia) etc. „Romanul crizei" va fi tradus în diferite limbi și împrăștiat în sute de mii exemplare, cartea având scop de a arăta mizeria întinsă din lume și de a provoca astfel o vastă operă de îndreptare.

Clipe vesele

— Mamă, un prietin mi-a spus că seamăn cu mata.
— Și tu ce i-ai spus, puiule?
— Nimic; era mai voinic ca mine...

*

Intre femei:
— Cum se face că ai ales hotelul acesta?
— Am văzut fotografiile.
— Camerelor?
— Nu; ale pasagerilor.

Bibliografie

— *„Moldova juridică"* (Nr. 14) cuprinde și comentează interesante deciziuni ale Curții de Apel și sentințe ale tribunalului Iași.

„Adam" (număr pe Ianuar) aduce colaborarea d-lor Barbu Lazăreanu, Iacob Sternberg, O. Hamețiu, Gala Galaction, M. Altman, S. Schmidt, B. Iosif și I. Ludo.

Ilustrațiuni di. Max Lieberman și S. H y. Exemplarul, 16 pagini, 5 lei.

PROFESOARĂ sosită de la Londra și cu multă practică în învățământ, predă lecții de Engleză. Se duce și la domiciliu. A se adresa între orele 10—12 a. m. Str. Moritz Wachtel, 4 Copou.

DE VANZARE de ocazie un automobil Oakland tip. 1928 în bună stare de funcțiune. A se adresa în strada Carol No. 17.

DE INCHIRIAT două apartamente foarte confortabile. Adresa Preot Chirica Biserica Barnovschi.

COPIEZ ACTE cu 6 lei pagina un leu copia și cursurile universitare cu 1 leu pagina. A. Feldsohn str. Anast. Panu No. 82, (lângă Drogueria Rosenstein.

DE VANZARE casele din str. Asachi 8, cu avantaje de plată. DE INCHIRIAT un mic apartament la aceiași adresă.

DE INCHIRIAT o Magazie de zid pentru automobil, mobile, în Str. Sf. Sava No. 16.

DE INCHIRIAT cameră elegant mobilată unui domn serios sau ofițer superior. Vizibilă între orele 11—1. Strada Banu No. 6 la etaj.

Vechea fabrică de mezeluri
LEIBOVICI
Str. V. Lupu 98
Aduce la cunoștința onoratei sale clientele că în vederea Sf. Sărbători a aprovizionat cele două sucursale, din
Piața Halei și
Piața Sf. Spiridon
cu un mare depozit de mezeluri foarte fine și proaspete.
Incercați și vă veți convinge

Salarizarea și avansările la c. f. r.
Ce cuprinde noul proect de lege. — Protestul inginerilor

Direcția c. f. r., în acord cu ministerul comunicațiilor, a întocmit un proect de lege care cuprinde noua normă de salarizare a personalului c. f. r.

Acest proect a fost trimis tuturor direcțiilor de exploatare din țară, spre a face observațiile cuvenite.

Noua normă de salarizare prevede o situație favorabilă pentru bacalaureații și titrații care ocupă posturi în diferite servicii c. f. r.

Astfel funcționarii titrați pot avansa până la gradul de director de serviciu, intrând în categoria a cincea, cu gradul de inspector și primind un salariu de 10—15 mii lei.

Funcționarii c. f. r. care au bacalaureatul pot avansa până la categoria a 11; cei cu 4 clase gimnaziale până la categoria a 12; iar cei cu patru clase primare până la categoria 14.

Funcționarii cu 4 clase liceale și cu școala comercială de exploatare c. f. r. intră în categoria titraților.

Avansările și salariile

După cum se știe, până acuma se făceau la c. f. r. avansări onorifice.

Un sub-inspector, dacă era avansat inspector, primea acelaș salariu.

După noua normă de salarizare însă, odată cu avansarea, se va spori și salariul.

Tot așa se va proceda și la avansările inspectorilor, impiegaților, șefilor de gări, etc.

Protestul inginerilor

Noua normă de solidarizare prevede însă o situație nemulțumitoare pentru inginerii c. f. r., care luând cunoștință despre acest proect, au hotărât să înainteze un memoriu direcției generale, spre a se face unele modificări.

Ei protestează mai ales contra drepturilor ce se dă funcționarilor cu patru clase liceale, bacalaureaților, și celor cu școala comercială de exploatare, ce sunt avansați ca inginerii.

Gr. Spiru

INFORMAȚIUNI

x Instrucția fiind terminată, avocatul Ion Mircea și servitorul său Gh. Grigoroaei din Bacău, acuzați de dare de foc, au fost puși în libertate. Parchetul de Bacău a făcut apel contra eliberării.

x Parchetul de Neamț a arestat pe Gh. Ianeu din Vânători-Neamț, care a ucis pe vecinul său Florea Bulău.

x Comerciantul Șmil Alter din Bivolari a fost declarat în faliment.

Tribunalul comercial a sesizat și parchetul, spre a se cerceta cauzele falimentului.

x Tribunalul comercial local a admis ieri în principiu concordatul solicitat de comerciantul engrosist de ferărie Ihil David din str. Cost. Negri.

x O delegație a locuitorilor din satul Valea-Lungă (județul Iași) s'a prezintat ieri la parchetul local, reclamând pe sătenii Leonte, Popa și Nedelcu, pentru că au împărțit între ei imașul satului.

x Brutarul Simon Herșcu din Roman str. Sucedava a fost condamnat la 5000 lei amendă, pentrucă a vândut pâine fără timbru. El a făcut apel la Curte.

x *Parchetul din Fălticeni* a dat în judecata pentru acte de sabotaj pe monteurul Felix Maer și pe lucrătorii Isidor Isidorovici și Iacob Wendblic din serviciul uzinei electrice din Fălticeni. Primul este acuzat că fiind concediat, a pus la cale pe ultimii doi să demonteze unele piese de la mașini. Din această cauză s'au semnalat mereu deranjări.

CONFLICTUL PENTRU ICOANA SF. MINA
PROCESUL DE IERI DELA MITROPOLIE

Consistorul mitropolitan a început ieri desbaterea procesului intentat părintelui Vuescu, parohul bisericii Sf. Andrei.

Se aduc părintelui Vuescu trei capete de acuzare: neascultarea unor ordine, instigați prin popor, și necedarea icoanei Sfântul Mina.

Se știe despre ce este vorba: De la Mitropolie s'a cerut ca icoana Sf. Mina care se găsește la biserica Sf. Andrei să fie retrocedată Mitropoliei, pentru a fi așezată în biserica Sf. Neculai-Domnesc.

Icoana însă a rămas la biserica Sf. Andrei,—și de aici acest proces.

*

La consistoriu e o ședință interesantă, căci procesul pasionează pe preoți, cari asistă în număr mare.

Comisia de judecată se compune din preoții Roșescu, președinte, Tudorache și M. Ionescu, membri.

Acuzarea e susținută de părintele Donos, iar apărarea este formată din preoții Gheorghiță, Vuza și Hodoroabă.

*

Ziua întâia a procesului a trecut cu ascultarea martorilor, care sânt toți favorabili părintelui Vuescu.

Eforii bisericii Sf. Andrei și credincioșii își asumă în reaga răspundere, căci ei sint aceia care au oprit mutarea icoanei ce aparține acestei biserici de 25 ani. La această împotrivire a eforilor și a populației din partea locului, părintele Vuescu n'a avut nici un amestec.

Desbaterile au fost amânate în continuare pentru azi. **D.**

Caz impresionant
de moarte aparentă

Din Constanța se anunță un caz impresionant de moarte aparentă înregistrat în comuna Caraomer.

La o petrecere, fetița Ioana Nastase, fiica funcționarului Ioan Nastase, consumase o cantitate mare de băuturi alcoolice. După chef părinții au constatat că fata nu mai dă semne de viață. Și după câteva ceasuri s'au început pregătiri de înmormântare.

Intâmplător însă a trecut prin fața catafalcului medicul Calcef, care și-a dat seama că e vorba de o moarte aparentă. După oarecari străduinți, doctorul a reușit să readucă copila în simțire. Și oricine își poate închipui bucuria părinților.

Cum s'a produs
nenorocirea din gară

Aseară la ora 10 jumătate o gravă nenorocire s'a petrecut în gara locală.

O mașină manevra niște vagoane pe linia întâia, pe care trebuia să sosească rapidul No. 7.

Fiind anunțată sosirea, mașina de manevră a fost trasă cu viteză spre depou.

In acel moment manevrantul Vasile Vuza a încercat să se urce pe scara unui vagon.

Dar scara fiind plină de zăpadă, omul a alunecat și a căzut între vagon și mașină. Nefericitul a fost târât pe o distanță de 12 metri, corpul lui fiind oribil mutilat.

Vasile Vuza lasă în urmă nevasta și doi copii mici.

x *La Vaslui* a avut loc constituirea noului consiliu comunal, care are în frunte pe d. av. Mina Filip, primar și av. V. Ghertler, ajutor de primar.

Spectacolele zilei
Unde mergem astăzi?..
13 Ianuarie

Teatrul Național. — Relache.

Teatrul Cinema Trianon. — *„Un cântec, o fată, un sărut"* cu Martha Egerth, Gustav Frölich, Gretl Theimer, Tibor von Halmay și Fritz Grünbaum. Regia: Geza von Bolvary; muzica: Robert Stolz; *„Nunta dela Winter Garten"* cu Ernest Verebeș, Edie Polo și Claire Rommer; Jurnal sonor *Paramount*.

Cinema Sidoli. — *„Evreul polonez"* cu Harry Baur și Mady Berry; *„O noapte în cabaret"* cu Felix Bressat și Charlotte Ander.

Teatrul Phönix. — *„Femeea care n'a mințit"* cu Warner Baxter, Leila Hyams și Ralph Bellamy; *„Grand Hotel"* cu Martha Egerth și Kurt Geron; Jurnal sonor *Fox*. In pauze: exibițiile micilor comici *Gusty* și *Maxy*, nepoții fraților Fratellini.

Cinema Gheițer. — *„Cântecul cazacilor"* cu Hans Adalbert von Schlettow și Lien Deyers; un film de aventuri cu *Rin-Tin-Tin*.

Radio București. 18.00 Orchestra Radio, 19.00 Inf., 19.10 D. Alex. Pleniceanu, Gazele naturale, 19.25, Orchestra Radio 20.00 D. Jean Bart Importanța Dunării, 20.20, Preot C. Meatase Dealul Balaurului, 20.40, Plăci de gramophon 21.00, Orchestra Filarmonica, 22.00 D. Ivano Haiducii, 22.15 Orchestra Filarmonică, 22.45 Informațiuni și știri sportive.

Răspuns d-lui Profesor Paul Bujor
(Continuarea din pagina I-a)

prăfuit de a Copou, turmentat de coșmaruri se afla foarte necăjit d-l profesor. Imaginea instituției dragă, îl urmărește, trezindu-se brusc, se scutură, se agită și pornește în buestru spre ea!

Ce o mai fi vrând și de data asta d. Profesor cu iubita lui, greu de ghicit, — probabil însă că iarăși vrea s'o fericească cu generozitatea D-sale.

Nu știu însă dacă d. Profesor n'o fi aflat că școala noastră, nu mai e în situația de a primi serviciile D-sale oferite cu atâta grație.

Poate că, pe când instituția noastră își câștigă dreptul la autonomie consfințit prin lege specială, deci eliberarea de amatorii improvizați și inoportuni, Herr Profesor, era pe la Berlin, pe la cabaretul „Ingerul Albastru".

Și — Herr Profesor, urmărit încă, de viziunea obsedantă din spelunca „Ingerului Albastru" înfiptă ca un piron, în sufletul D-sale fragil și aromat — primită intens la ore mititele de noapte, când chiar și unii profesori fâlfâie puținel cu aripioare științifice, — zic — pică în expoziția artiștilor moldoveni, din aerisitele și luminoasele ateliere ale Academiei noastre.

Aici tragedia! obsesia urmărindu-l cu ghiare de demon —

Herr Profesor vede roșu, izbutește însă să scape și pleacă furios ciocanind din călcăeșele nălțuțe, spre laborator, la deal, unde printre lamelele prăfuite îi apare iarăși obsedant, „Ingerul alb stru".

Se răpede la toc și hârtie și rezultatul iarăși (o festă pe care i-o joacă obsesia).

Un articolaș, injurios la adresa subsemnatului, a școlii, a artiștilor pe care-i cufunda cu elevii școlii etc...

D-le Profesor — ce să-i faci — e greu, bătrânețe, una alta, vedeveți-vă de laborator și lăsați pe artiști la inofensivele lor „nesocotințe.

Așa înțelege să mă anatemizați pe mine, să mă puneți pe frigare, pe lamele D-voastră din laborator, da d-le prof. să nu mă faceți chiar „chibrit" „lampa" tot ce vroiți, numai băgați de seamă să nu mă scăpați printre degețelele D-voastre fragile! — Dar ce aveți cu artiștii ieșeni, de-i tratați așa de maștér?

Ce aveți cu veteranul Em. P. Bardasare, care e ceva mai bătrân, ca D-voastră, și care-și are trecutul său frumos, cu toți ceilalți, pe care nu-i găsiți în bedekerul D-voastră atât în țară cât și peste granită.

Dar, Herr Prof. de ce luați de urechi pe tinerii artiști cari abia-abia-au de o țigară ue pe urma

tablourilor, și mai ales aici la Iași unde ocazia de a agăța o pânză pe peretele unei expoziții onorabil prezentată, era aproape o utopie.

Eu urez d-lui Profesor, mulți ani cu sănătate, ca să poată și D-sa, după ce va mai scăpa de imagini obsedante care-i tulbură vederea, să vadă zic așa cum vedem noi profesorii de la Belle-Arte, ce însamnă lucrările și progresul tinerilor generații.

Pentru tinerii aceștia cari cu foarte mare greutate, pot expune la București, actuala expoziție din Iași, și cele ce o vor urma, rămân singurele stimulente și ocazii de manifestare.

Cum evoluiază mișcarea artistică în țara noastră, să ne permită d. profesor să-i spunem: „secret profesional".

Atât însă pot adăoga: „Curentele bolnave îi repugnă artistului Român". — Așa-i făcut Rumânul să se apere de anarhie,— iar anarhiștilor și agitatorilor fie ei chiar profesori universitari, și foști senatori, și care o fac pe arbitrii artistici ocazionali, așa de lamentabil cum e cazul d-lui Bujor—le zicem—„lăsați-ne în pace".

Vizitatorii, cari au asistat la deschiderea salonului își vor aminti de sigur de cuvintele spuse de mine: Priviți, comentați, criticați — D-l Pavel Bujor, a privit dar n'a priceput nimic, însă a înjurat.

Șt. Dimitrescu

Sistem ticălos de şantaj

Amestecul în viaţa particulară a femeilor

Poliţia cercetează un sistem de şantaj foarte îndrăsneţ, utilizat de un individ din localitate, — sistem care în unele cazuri a prins.

Exerocul necunoscut se interesează de adresele unor doamne cu stare şi le trimite câte o scrisoare în care ameninţă că vor dezvălui soţului, anumite legături intime ale nevestelor.

Unele doamne scandalizate, au reclamat cazul poliţiei. Dar au fost şi femei care—cu musca pe căciulă—s'au conformat.

Ieri după amiază, încercarea de şantaj s'a repetat.

La locuinţa d-rei Elena Iancu din str. Arcu No. 8, s'a prezentat vânzătorul de ziare Palalui N-lai şi i-a dat o scrisoare, în care un necunoscut cerea să-i trimeată 2.300 lei cu adresătorul biletului.

In cazul când ar refuza să dee banii, va dezvălui logodnicului domnişoarei nişte fapte neplăcute.

Scandalizată de această necuviinţă d-ra Elena Iancu a cerut arestarea aducătorului scrisoarei.

D. Bârsescu, şeful circ. a treia, secondat de d. comisar Răboveanu, au început imediat cercetări. Dar vânzătorul de ziare n'a putut da vreo lămurire. El a indicat doar semnalmentele exerocului. Se pare că acesta va putea fi identificat.

Cercetările continuă. *S. Maur*

x **Contra durerilor musculare** şi articulare, reumatice, sau gutoase, cereţi **Franzbranntwein Mentoformic Dr. Rătianu** aprobat de Cons. Sanitar Superior.
Depozit Farmacia Dr. Ratianu Iaşi str. Cuza Vodă 46. Marcă depusă

Tot expoziţia pictorilor moldoveni

O lămurire a maestrului Octav Băncilă

Primim:

Domnule Director

Vă rog să bine-voiţi a dispune publicarea următoarelor rânduri edificatoare pe care mă simt dator să le dau publicităţii, în urma judiciosului şi sensibilului articol publicat în tribuna Dv. de către dl. prof. *Paul Bujor*.

Intrucât dl. *Paul Bujor*,— (care pe lângă cultura-i artistică de ani de zile formată în ţară şi în străinătate, a trăit multă vreme şi în intimitatea marelui nostru pictor *Grigorescu* şi a nedespărţitilor săi buni şi mari prieteni *Vlăhuţă*, *Caragiale* şi *Delavrancea*, fiind o autoritate recunoscută în materie de critică artistică) — a plecat decepţionat din actuala expoziţie deschisă la Academia de Belle-Arte;

Şi intrucât domnia-sa, în încheierea acelui articol, vizează direct pe *profesorii* acestei Academii (între care mă consider ca cel mai vechiu), făcându-i răspunzători de „asemenea exhibiţii";

Ţin să declar că atât eu cât şi colegul meu de la aceiaşi şcoală, d. *A. D. Atanasiu*, numai noi, suntem singurii cari de la plecarea fostului director al şcoalei, macstrul *Gh. Popovici*, ne străduim (ce-l dreptul, zădarnic) ca învăţământul artistic să fii ceeace trebuie să fie la o atare Academie, combătând orice manifestare simptomatică în dauna adevăratei instrucţiuni artistice şi aceasta cu atât mai mult cu cât elevii, nefiind încă formaţi şi neputând încă avea complecta libertate, atâta vreme cât sunt în şcoală, nu trebuie să urmeze decât metodele academice; dealtfel acesta e şi rostul unei adevărate Academii de pictură.

In acest scop am reprodus în coloanele ziarului Dv înaltele păreri ale *M. S. Regelui Carol II* în materie de artă.

In ce priveşte neparticiparea mea la expoziţia în discuţie, fireşte că nu m'am putut asocia pentru aceste bine cuvântate mot ve chiar cu riscul ca unii dintre domnii expozanţi să acrediteze, tendenţios, ştirea că sunt potrivnic manifestărilor şi progresului artistic.

Ce fel de progres prezintă această expoziţie, (cu excepţia artiştilor din...şcoala Academică, demodată..) — aceasta a spus'o în toată sinceritatea cu toată obiectivitatea—şi sper că se va recunoaşte: cu toată autoritatea d. prof. Paul Bujor.

Mulţumindu-vă pentru amabilitate vă salut cordial.

Octav Băncilă
profesor la Academia de Belle-Arte Iaşi

Iaşi 12 Ianuarie 1933

Brutarii pregătesc cartelarea

Consfătuirea de aseară — Scade consumul pînii

Aseară a avut loc la Sfatul Negutoresc o şedinţă a sindicatului brutarilor, sub preşidenţia d-lui Chiuca.

Cei prezenţi au arătat că a scăzut în chip alarmant consumul pânei, din cauză că populaţia—tot mai sărăcită—mănâncă mai mult mămăligă.

La periferie s'a constatat chiar o scădere cu 50—60 la sută a consumului pânei. Cum preţul mânei de lucru, taxele şi cheltuelile de regie au rămas aceleaşi, — brutarii sânt în pierdere.

Primăria refuză scumpirea pânii; şi atunci singura soluţie ar fi un cartel al brutarilor, pe baza căruia să se închidă jumătate din numărul localurilor de brutărie.

Cartelul ar urma să ceară primăriei să nu mai acorde nici o autorizaţie nouă; în schimb cartelul să plătească toate taxele de până acum. Brutarii ale căror localuri vor fi închise, vor vinde pâinea fabricată în celelalte brutării. La băcănii însă nu se va mai vinde pâine.

A eară nu s'a putut ajunge la o înţelegere. Se pare totuşi că un cartel va fi încheiat. Rep.

LA PAŞA
va fi cea mai bună cafea

AUTOBUZUL IAŞI - BIVOLARI

s'a răsturnat pe şosea

Nu sânt victime omeneşti

Un accident,—din fericire fără urmări ma serioase,— s'a petrecut pe şoseaua Bivolari-Iaşi.

Autobuzul de curse, plecat din local tate şi condus de şoferul Mihail, era supraîncărcat de pasageri şi bagaje.

Cu tot timpul nefavorabil, maşina şi-a continuat drumul până în spre Bălteni.

Intre Cârnicen!-Bălteni, farurile s'au stins.

La un moment dat arcurile s'au rupt în două, maşina răsturnându-se în pantă.

Panica a fost indescriptibilă, cei 30 de pasageri nedându-şi seama în primul moment de proporţia accidentului. Faptul s'a petrecut pe întuneric, la ora 7 seara.

Din fericire, călătorii s'au ales numai cu contuziuni uşoare.

Unii pasageri s'au îndreptat spre satul Bălteni; iar alţii şi-au continuat drumul la Bivolari, în sânii şi pe jos.

S'a deschis o anchetă.

REX

Situaţia la c. f. r.

Direcţia de exploatare a c. f. r. din localitate a fost înştiinţată telegrafic de staţiile din regiunile bântuite de viscol că liniile au fost complect restabilite pentru traficul de călători. Trenurile de marfă circulă numai pe unele linii, cu tonaj redus.

In regiunea inspecţiilor Iaşi şi Galaţi, trenurile circulă cu dublă trac iune.

*

Din Basarabia vin ştiri că şi acolo liniile ferate au fost restabilite.

Numai linia Abaclia-Tarutino mai rămas închisă pentru întregul trafic.

x **Laboratorul de analize Dr. Beceanu** Piaţa Halei Iaşi, execută în cele mai perfecte condiţiuni, analize complecte de urină. La cerere se pun la dispoziţie vase speciale de colectat urina

Hotărîri în favoarea pensionarilor

O delegaţie a comitetului blocului pensionarilor a luat înţelegere cu d. Florescu, inspector al adm. fin. Iaşi, în ceeace priveşte toate formalităţile cerute pensionarilor la început de an; şi s'au hotărât următoarele:

a) Carnetele ce urmează a se schimba, s'au cerut la Casa pensiilor.

b) adeverinţele pentru global se lucrează şi vor fi gata zilele acestea.

c) Certificatele de viaţă şi de locuinţă se vor scoate dela prefectura poliţiei, prin comisiile respective.

d) Acreditivele pe Ianuar nu au sosit încă.

La sosirea lor d. administrator fin. a făgăduit toată bunăvoinţa în prompta achitare.

e) S'a aprobat că în sala adm. fin. să se instaleze 10 bănci, pentru aşteptarea omenească a bătrânilor pensionari la primirea pensiilor.

S'au luat măsuri a se pune şi scuipătorile absolut necesare în sala de aşteptare.

Toate aceste hotărâri se aduc la cunoştinţa tuturor membrilor de către comitetul blocului pensionarilor.

Frizerii protestează

contra unei măsuri ignitoare

Primim:

Sindicatul lucrătorilor frizeri, luând cunoştinţă de hotărârea delegaţiei permanente a serviciului sanitar, care ordonă printre altele şi vizita obligatorie pentru toate manichiuristele, — ţinem să protestăm împotriva acestei măsuri jignitoare la adresa colegelor noastre.

Poate că această măsură sanitară *generalizată*, ar fi bine venită; dar aplicată numai unei singure categorii, lasă de dorit din două puncte de vedere: primul, se pune la îndoială moralitatea colegelor noastre; al doilea, se uită faptul că aceste colege ne sunt în majoritatea cazurilor soţii legitime şi chiar mame care nu se pot preta la această vizită decât cel mult atunci când ar fi aplicată tuturor acelor ce vin în contact cu publicul.

Preşedinte
Şibinschi Eugen

*

In aceiaş chestiune, primim două judicioase scrisori de la d. *Const. Cordreanu* fost preşedinte al breslei frizerilor; şi dela d. *I. Marcus* lucrător.

Ei arată că curăţenia şi igiena este păstrată mai ales în frizerii. Dar în special protestează contra măsurei de a fi obligate manicuristele la vizita sanitară.

Aceste muncitoare sânt în majoritate femei căsătorite şi mame, sau logodite, şi în orce caz sânt domnişoare care-şi câştigă pânea în mod corect, într'o muncă încordată de dimineaţă până noapte. Jignirea acestor muncitoare este inadmisibilă şi injustă. In consecinţă, breasla frizerilor cere ca Serviciul sanitar să renunţe la măsura în chestiune.

x **Din Orhei** se relatează că perceptorul Timofei Caraman din comuna Onicani, a fugit de sub escortă pe când era dus la Orhei.

Agentul fiscal fusese condamnat pentru delapidare de 800 mii lei, apoi reintegrat. El s'a făcut vinovat de noui fraude.

Se crede că Caraman a fugit în Rusia

MINA ARONOVICI
LEON KATZ
logodiţi
Iaşi, Ianuarie 1933

INFORMAŢIUNI

x **Administraţia financiară** *primind un acreditiv mai mare, anunţă pe toţi acei care au ordonanţe şi mandate de plată referitoare la salarii pe lunile Octombrie, Noembrie şi Decembrie 1932, să se prezinte de urgenţă spre a li lichidaţi.*

Deasemenea se plăteşte dobânda rentelor de expropriere şi cea austro-ungară pe semestrele Mai-Noembrie 1932.

x Mâine, Sâmbătă 14 cor. va avea loc o serată dansantă, la Ateneul popular evreesc, din str. Crucii No. 10.

Se va dansa în ritmul jazzului Sigally.

Intrarea generală 10 lei de persoană.

x *Proces literar* — Duminecă 15 Ian. la ora 4 p. m. se va desbate în sala Camerii de comerţ procesul literar cu tema „Sanin" (problema amorului liber)

SÂMBĂTĂ 28 IANUARIE
VA AVEA LOC O
SERATA DANSANTA
IN SALOANELE
JOCKEY - CLUB
IN BENEFICIUL
Soc. PÂNEA SARACILOR

x *Procese de divors.*—La tribunalul local s'au ascultat ieri martorii în divorsul cerut de d. dr. Ionescu din P. Iloaei contra soţei sale, cunoscuta pianistă d-na Martac.

La Curte se va judeca apelul făcut de d-na dr. Gancevici contra admiterii de către trib. Vaslui, a divorsului solicitat de d. dr. Corneliu Gancevici.

Tragerea premiilor gratuite oferite de ziarul „OPINIA" va avea loc Duminica viitoare, în 22 Ianuarie, ora 11 dim. în eleganta sală a teatrului „Trianon".

x *Condamnat pentru bancrută* —In faţa tribunalului secţia I-a a venit spre judecare procesul comerciantului David Rubin din str. Costache Negri acuzat de bancrută frauduloasă.

Comerciantul este învinuit că şi-ar fi însuşit suma de 70 mii lei de la diferiţi creditori din localitate.

D. David Rubin justifică însă că din această sumă a plătit percepţiei o amendă de 50 mii lei.

Tribunalul l'a condamnat la 600 lei amendă.

ASASINUL DELA BUCIUM

încă este căutat în jud. I. şi

Jandarmii continuă investigaţiile pentru prinderea fiorosului asasin dela Bucium. Ei sunt convinşi că asasinul n'a părăsit regiunea Iaşului şi că trebue să se afle undeva ascuns prin împrejurimi.

D. căpitan Tănăsescu comandantul legiunei de jandarmi, a dublat patrulele în toate comunele unde a fost semnalata şi unde se bănueşte prezenţa lui Mihai Ciubotaru.

Faţă de măsurile luate, se crede că asasinul va fi în curând găsit.

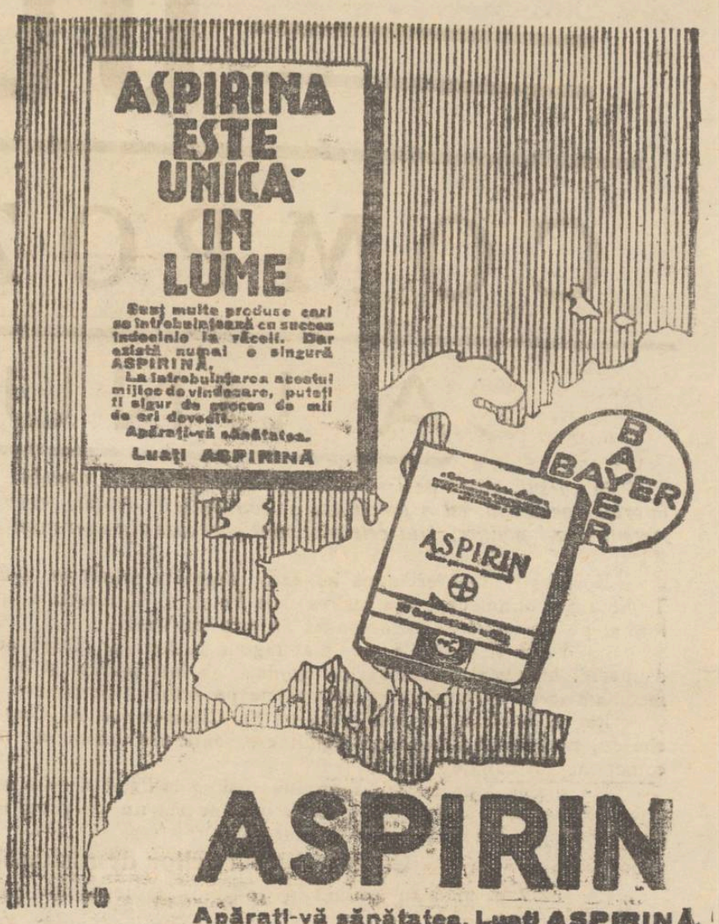

INFORMAŢIUNI

x **Situaţia epidemiilor la Iaşi este staţionară.**

In spitalul „Izolarea" se află internaţi 27 bolnavi de scarlatină, 3 de febră tifoidă şi 4 de difterie, toţi din oraş.

x Parchetul a dispus ieri ca colegaşul Neculae Dogan, care a fost condamnat la muncă silnică pe viaţă pentrucă a ucis pe bărbina Solomon din str. Socola şi care se afla internat în spitalul Sf. Spiridon, să fie trimes la Văcăreşti.

x După şase luni de prevenţie, tribunalul a pus eri în libertate pe tinerii Şmucler, Sofran şi Klingher acuzaţi pentru agitaţii comuniste.

x A fost condamnat la 2 luni închisoare pentru abuz de încredere, d. I. Diaconescu din str. Socola.

x Dra Maria Fandel din str. Lăpuşneanu 32 a reclamat parchetului că a fost maltratată de de d. Mişu Alter ma stru croitor la magazinul „Cristian".

D-ra a cerut să fie examinată de medicul legist.

x Locuitorii Ilie Istrati, Const. şi Neculai Crudu şi alţi câţiva din comuna Vânători, s'au plâns autorităţilor de atitudinea şefului de post din acea comună.

x D. Leon Fischer cunoscutul industriaş din str. Ştefan cel Mare a demisionat dela Comunitatea Israelită.

Familia Indirjoschi aduce la cunoştinţa rudelor şi prietenilor, încetarea prematură din viaţă a iubitului lor

Pavel Indirjoschi

Inmormântarea va avea loc Duminecă 15 Ianuar a. c. ora 1 după amiază; cortegiul pornind dela locuinţa defunctului, din str. Luca-Arbore (Şoseaua Păcurari), spre cimitirul Eternitatea.

x La Soroca, termometrul a înregistrat ieri 24 grade sub zero.

x **Preschimbarea bonurilor de premii continuă în fiecare zi la Administraţia ziarului nostru str. Lăpuşneanu 37.**

Rugăm ca bonurile să fie prezentate în ordine numerică iar preschimbarea se va face fără nici o formalitate sau cheltuială în afară de taxa de manipulaţie de 5 lei.

Data tragerii şi sala se vor anunţa ulterior.

Convocare

Se aduce la cunoştinţa tuturor proprietarilor de imobile urbane, spre a se întruni la Camera de Comerţ în ziua de Duminică 15 Ianuarie 1933 orele 10 jum. spre a se consfătui asupra măsurilor de luat contra comisionilor de impunere pentru recensământ care lucrează după aprecieri personale, fixând venituri fictive şi îndepărtând actele autentice.

Un comitet de iniţiativă

PUBLICAŢIE

Se aduce la cunoştinţa celor ce au rude înmormântate în Cimitirele acestui oraş la cl. II şi III şi cărora li se împlinesc în acest an 30 ani la cl. II şi 10 ani la cl. III de când au fost obţinute locurile de mormânt, ca să se prezinte la această Primărie şi să achite costul prelungirei termenului pe încă o perioadă de 30 ani pentru cl. II şi 10 ani cl. III, cunoscând că în caz contrar locurile devin proprietatea Municipiului şi vor fi date pentru alte înmormântări.

PRIMAR

Secretar General

Trenul Fantomă
de MIHAIL SADOVEANU
Cel mai interesant roman scris în ultimul timp de marele nostru scriitor.
De vânzare la chioşcuri de ziare cât şi la depozitul de ziare S. Peritz Str. Unirei 9 Iaşi.

Palatul Sfatul Negustoresc

Luni 23 Ianuar ora 9 seara a doua zi Marţie sărbătoare cu repaos legal

„Tămbălăul Dansant"

COSTUMAT, MASCAT ŞI NEMASCAT

Din programul bogat şi distractiv: **O nevastă şi un yo-yo**

Adulter muzical cu cele mai moderne şlagăre de I. BERG

Interpretat de aşii râsului ieşan d-ra MARGARETA BACIU, d-nii C. RAMADAN şi MIL. GHEORGHIU şi Inscenat de d. A. MAICAN. Decorul de TH. KIRIACOFF. — D-na ANNY BRAESKY va cânta un tango original de d. Raul Sculy cu cuvinte de d. Adrian Pascu şi o romanţă pe melodia „Heute nacht oder nie".
D. GEO RÎZVAN va trece laşul în revistă într'o „Ediţie specială" redactată de I. Berg.
Negrul JOHNY-NOIR, „regele muzicuţei" va cânta cele mai noui arii.

Alegerea „Miss Brunetei" şi „Miss Blondinei" - Două muzici de jazz - Match de baloane-Măşti greteşti, dansuri excentrice

Organizatorii „tămbălăului": C. R. Ghiulea, Rudolf Suţu, Max Kaufman-Dan, I. Berg, A. M. Frimu, I. L. Basarabeanu, H. Burileanu-Grancea. M. Săveneanu, C. Vlad, L. Lelyon, L. Paul şi Al. Nichita.

Biletele se găsesc de vânzare la ziarul „OPINIA" şi la agenţia „BRAŞCU"

ULTIMA ORĂ

COMPOZIȚIA PROBABILĂ

A UNUI CABINET VAIDA

In cursul zilei de ieri, printr'o serie de ediții, „Opinia" a informat pe ieșeni, cu o preciziune și rapiditate desăvîrșite, despre mersul crizei politice. Iată cele mai noui știri care ni s'au transmis:

*

București 18.— Ieri după amiază, Regele a primit pe d-nii Titulescu și Mihalache. La ieșirea dela Palat, d. Titulescu a informat pe ziariști că a recomandat un cabinet Vaida.

La ora 4 și jum. s'a prezintat regelui d. Maniu. După audiență, d. Maniu a comunicat că demisia i-a fost primită și că a recomandat un guvern ca să se sprijine pe actualul parlament.

Regele a consultat apoi pe d-nii Șt. Ciceo-Pop și N. Costăchescu, președinții Corpurilor legiuitoare, care deasemeni au recomandat un cabinet Vaida.

Un moment de emoție a produs sosirea la Palat a d-lui col. Gabriel Marinescu, prefectul Capitalei. Însă acesta nu s'a prezintat Suveranului, ci s'a dus numai la mareșalat.

Consiliul Miniștrilor demisionați

La ora 7 p. m. s'au întrunit în Consiliu, la președinție, miniștrii demisionați.

D. *Maniu* a expus împrejurările în care s'a produs criza politică. A făcut apoi elogiul activității d-lui Titulescu; și a mulțumit d-lor Titulescu, Savel Rădulescu și Radu Irimescu care, deși în afară de partid, au dat un sprijin prețios și devotat guvernării naționaliste.

D-l *G. G. Mironescu* s'a declarat de perfect acord cu atitudinea d-lui Maniu.

D. *Titulescu* a mulțumit călduros d-lui Maniu. Apoi a comunicat că s'a retras dela conducerea legației din Londra și că a fost numit în loc d. Savel Rădulescu.

D. *Madgearu* declară că partidul este mai tare ca oricând și că guvernul lasă o situație financiară foarte bună.

D-nii *Șt. Ciceo Pop* și *N. Costăchescu* arată cum a decurs audiența de-lor la Rege.

D. *Mihalache* face o largă expunere politică. Se declară solidar cu d. Maniu și recomandă ca unitatea partidului să rămâe neștirbită.

După consiliu, participanții s'au fotografiat în grup.

Apa trece, pietrele rămân

D. Iuliu Maniu, în foarte bună dispoziție, a făcut cerc cu gazetarii, și le-a comunicat că acest ultim Consiliu a avut de scop ca miniștrii demisionați să se despartă în prietenie și frățietate.

— „Apa trece, pietrele rămân. Noi, fostul guvern, sântem apa care trece; M. S. Regele și dv. sînteți pietrele care rămâneți mereu în același loc".

La această observație a d-lui Maniu, un ziarist a ripostat că și apele se întorc. D. Maniu a replicat imediat:

— „Se întorc, însă transformate. Depildă Tisa se varsă în Dunăre și deacolo în Marea Neagră. Apele se ridică sub formă de aburi; formează nouri și cad iarăși în Tisa. Însă *foarte mult transformate*".

Se anunță că d. Maniu va pleca curând într'o lungă călătorie în străinătate, stabilindu-se la Nissa pe Coasta de Azur, până pe la vreo 15 Mart.

Schimbarea dela Londra

După cum am anunțat ieri, d. Titulescu a demisionat din demnitatea de ministru al țării la Londra. Și în locul d-sale a fost numit d. Savel Rădulescu. Această schimbare dă loc la vii discuțiuni.

Cercurile informate afirmă că prin retragerea din diplomație, d. Titulescu a răspuns unei înalte sugestii, cu scopul de a-și lua răspunderea să conducă, un timp mai îndelungat, politica externă a țării.

În așteptarea d-lui Vaida

D. Al. Vaida, chemat telefonic să vie dela Cluj, a plecat aseară și sosește în București astăzi dimineață. Chiar în cursul dimineții se va prezinta la Palat.

Impresia generală este că d. Vaida va primi însărcinarea să formeze cabinetul. În acest caz, până diseară va prezinta Regelui lista noului guvern, iar noii miniștri vor depune jurământul Sâmbătă dimineață

Astăzi la ora 5 p. m. se întrunește comitetul executiv al partidului național-țărănesc.

Lista probabilă a unui guvern Vaida

Din cercurile național-țărăniste se arată că un nou guvern Vaida s'ar constitui în felul următor:

D. *Vaida* președinția și internele.

D. *Titulescu* externele (iar dacă d. Titulescu nu va intra în guvern, d. Vaida va lua externele, iar d. Mirto internele).

Ed. Mirto industria. *V. Madgearu* probabil finanțele. *G. G. Mironescu* vice-președinte de consiliu. *M. Popovici* justiția. *D. R. Ioanițescu* munca și sănătatea. *Voicu Nițescu* domeniile. *N. Costăchescu* instrucția. *V. Rădulescu-Mehedinți* comunicații. *Gr. Gafencu* sub ecretar la externe (sau poate un minister plin).

Subsecretari de stat: M. Ghelmegeanu, V. Tilea, pr. Man, M. Ralea, N. Șt. Graur.

Repetăm: e vorba numai de o listă *probabilă*.

INCORDAREA SPOREȘTE

în Orientul-extrem

Londra 13 — Din Șangai se anunță că Japonezii continuă concentrările la granița provinciei Jehol.

In rada portului Nanking, au apărut 11 vase de război japoneze.

*

Se anunță că la 10 Ianuar guvernul chinez a expediat Statelor-Unite și principalelor țări europene, un memoriu în care se arată că Japonia calcă tratatele, atacă cu armele și comite atrocități. China nu-și asumă răspunderea față de întîmplările ce pot urma din cauza atitudinii Japonezilor.

x Doctorul BRENER specialist mâinos, boli de femei consultații de la 2 până la 4 p. m.

Spre îmbunătățirea situației economice

O importantă declarație a d-lui Mussolini

Londra 13. Corespondentul din Roma al ziarului „New-Chronicle" a obținut un important interview dela d. Mussolini.

Conducătorul Italiei a declarat că *situația economică mondială se va îndrepta în curând*. In această privință, a doua jumătate a anului ne rezervă o surpriză.

Pentru ușurarea generală, trebuesc rezolvate următoarele probleme: datoriile către America; dezarmarea; reducerea tarifelor vamale; chestiunea devizelor.

In altă ordine de idei, d. Mussolini a declarat că Italia nu este militaristă, vrea menținerea păcii și dorește să păstreze raporturi bune cu Jugoslavia.

UN INCIDENT PENIBIL

la Curtea de Apel din București

București 13.--D. Al. Gândoiu, consilier la Curtea de Apel din București, era anchetat ieri de d. inspector judecătoresc Magheru, consilier la Casație.

In timpul anchetei, d. consilier Gândoiu a avut o atitudine necuviincioasă față de d. Magheru.

Imediat d. Magheru a avizat la sancțiuni, înștiințând Ministerul Justiției. D. ministru M. Popovici a ordonat cercetarea severă a cazului.

Acest incident a produs o impresie penibilă în cercurile magistraturei.

Efecte nenorocite
ale viscolului

In jud. R. Sarat au fost găsite 34 cadavre omenești sub troianele de zăpadă.

In jud. Buzău au fost găsiți 4 morți și 7 oameni bolnavi.

In jud. Braila a fost omorât de viscol un cioban și au murit sute de vite.

In orașul Câmpulung (Muscel) au năvălit lupii în str. Zidari, intrând în curtea d-lui judecător Tulbure. Un lup a fost împușcat.

In jud Roman, satul Horlești, au intrat lupii.

Pe șoseaua lângă *Mărășești* au fost găsiți morți doi soldați din Bârlad, care se înapoiau din permisie.

INFORMAȚIUNI

x *Aflăm că în cerc intim familiar s'a serbat logodna d-rei M. Huttman din Fălticeni cu d. Ing. W. Berdicevschi din localitate.*

x **Switere, mănuși, fulare pentru patinaj, cumpărați la magazinul „EDUARD".**

x Una din lipsurile capitale ale Iașului cultural s'a rezolvit, prin înființarea librăriei, cu drept cuvânt serioase — „*Cartea Românească*".

Știri polițienești

Furturi.— Din fața prăvăliei d-lui Marcu Aronovici din str. I. C. Brăteanu No. 167, s'a furat o sobă de fier.

— A fost înaintat poliției Gh. Enna din piața Sf. Spiridon, acuzat că a furat un patefon dela d. Ch. Barbu din comuna Vânători-Iași.

— A fost arestat individul Gorsnic din Chișinău care a comis un furt de bani și bijuterii dela d-na Domnica Ungureanu din strada Buznea No. 18.

— Poliția cercetează pe Toivi Haimovici din str. Uzinei No. 2, pentru furt.

Incendiu.— La laboratorul de Chimie dela Uinversitate s'a aprins o bucată de dușamea. Focul a fost localizat de pompieri.

Agresiune.— Teodor și Tănase Beraru din str. Adunați No. 5, tăbărât ieri asupra lui Dumitru Brânzoae din str. Barbu Lautari și l au lovit cu cuțitele. Cauza agresiunei era o femeie pe care o iubeau toți trei, Răniții a fost trimis la spitalul israelit, unde a fost pansat și apoi lăsat în libertate.

Rep.

Mari distracții și micii nebunii la „**Tâmbălăul Dansant**" dela „*Sfatul Negustoresc.*

x **Tusa și răgușeala,** în bronchitele gripale, dispar repede cu Pastilele gumoase de Eucalipt Benzomentholate alternând cu Dragelele Borococainizate Dr. Rătianu ambele aprobate de Cons. Sanitar Superior.

Depozit: Farmacia Dr. Rătianu Iași str. Cuza Vodă 48. Marcă depusă. Se trimite la cerere contra ramburs.

Amnistie în Bulgaria

Sofia 13. — Sobrania a votat ieri legea de amnistie. Beneficiază emigranții, membri ai partidului agrarian, între care și câțiva foști miniștri.

CRIMINALUL NICOLAESCU

este responsabil

București 13 — Avocatul Virgil Nicolaescu, autorul dublului asasinat din str. Militari, a fost examinat din nou ieri de medici, la institutul medico-legal.

Medicii au fost de părere că Nicolaescu e responzabil de actele sale.

Criminalul va fi judecat de Curtea cu Juri Ilfov, în sesiunea Februar.

INFORMAȚIUNI

x Recensământul fiscal. Proprietarii de imobile sânt alarmați de felul cum unele comisiuni de recensământ fiscal își îndeplinesc atribuțiile.

In multe cazuri, nu se ține socoteală de criza și sărăcia generală, ci se fac impuneri împovorătoare,—sporite față de anii precedenți. Ba uneori, sânt îndepărtate contractele de închiriere, și se fixează un venit mai mare (chiar dublu!)

Proprietarii sînt hotărâți să convoace întruniri publice, de protestare contra inchiziției fiscale.

Astă-seară
LA CINEMA PHOENIX
spectacol cinematografic
pentru CRUCEA ROȘIE
Prețurile populare

x **La Consiliul de război** a început ieri judecarea neregulilor materiale dela manutanța Cernăuți.

Apărarea prin d-nii avocați Omer Popovici și Rodoș susțin că procesul se mărginește la chestiuni de calcul matematic, fiind determinat de unele erori contabilicești, cari sunt de domeniul Curții de Conturi, la care apărarea a făcut apel.

După o deliberare de aproape o oră, consiliul hotărește amânarea procesului până la decizia Inaltei Curți de Conturi din București.

ORA 3

D. Vaida însărcinat

cu formarea guvernului

D-sa a amânat răspunsul

București 13—Astăzi dimineață d. Al. Vaida a sosit în București, fiind întâmpinat la gară între alții, de d. Puiu Dumitrescu, secretarul particular al M. S. Regelui.

Dela gară a plecat cu d. Mihai Popovici, cu care a avut o consfătuire. Apoi s'a dus la locuința d-lui dr. Popovici, unde este găzduit.

La ora 11, d. Vaida a vizitat pe d. Maniu, cu care a discutat timp de aproape un ceas.

La ora 12 d. Vaida s'a prezintat la palat și a fost reținut de rege 20 minute.

După audiență d-sa a comunicat gazetarilor că suveranul i-a încredințat misiunea de a alcătui un guvern sprijinit pe actualul parlament. A cerut răgaz regelui, pentru a consulta mai întâi comitetul executiv al partidului.

*

Comitetul executiv a fost convocat pentru astăzi la ora 4 p. m. Dacă acest organ se va înțelege asupra unor puncte și va da autorizația necesară, atunci d. Vaida se va prezinta regelui cu lista noului cabinet, urmînd ca miniștrii să depuie jurământul mâne dimineață.

Noul guvern urmează să se prezinte parlamentului Marți 17 Ianuar.

Până în acest moment, nu poate fi însă sigură reușita misiunii d-lui Vaida. Și în acest caz ar fi probabil să se dea însărcinare d-lui Titulescu.

Regina Bulgariei a născut o prințesă

Sofia 13.—Un eveniment fericit s'a produs la Curtea regală astăzi dimineață la ora 10 și jum.

Regina Giovanna a dat naștere unei fetițe.

Pentru celebrarea acestui fericit eveniment, e vorba ca regele Boris să acorde o nouă și largă amnistie.

INFORMAȚIUNI

x **Lumea elegantă din Iași se îmbracă la „Eduard".**

x **In curând se va deschide în Piața Unirei un magazin special de cafea, ceai și cacao: „LA PAȘA".**

x Publicațiuni pentru „Monitorul Oficial" se primesc la administrația ziarului „Opinia".

x **LA CERNAUȚI** se găsește zilnic ziarul **„Opinia"** la chioșcul din piața Unirei (halta tramvaiului) precum și la debitele principale din oraș.

x *Comitetul local de revizuire* a judecat eri contestația introdusă de d. avocat M. Păduraru în contra alegerii comunale din Rediu-Mitropoliei.

In urma dovezilor aduse că în noul consiliu ar fi câțiva membri în incompatibilitate de a ocupa funcțiunea, comitetul local de revizuire a anulat alegerea a patru dintre consilierii național-țărăniști urmând ca consiliul comunal să fie complectat cu membrii opoziției care au obținut un număr mai mare de voturi.

BALUL
ȘCOLII CULTURA
va avea loc Sâmbătă 14 Ianuarie 1933
în saloanele **Orfelinatului** din str. Gh. Mârzescu

Compania Internațională de Wagons-Lits
și a Marelor Exprese Europene,
Agenția Iași — Piața Unirei,
și începe activitatea turistică pe anul 1933, **cu două mari și interesante excursiuni**

Prima la *Viena* — Semering — și Innsbruck la data de 4 Februarie și

a doua în ***Palestina***, cu vizitarea orașelor Jerusulem, Tiberiade, Tel-Aviv, Haifa la 11 Martie.

Locurile fiind strict limitate, inscrierile urmează a se face din timp.

Pentru informațiuni și inscrieri la

Agenția Wagons-Lits Iași

Becuri ELECTRICE garantate
Toate voltagele
mărcile TUNGSRAM, PHILIPS, WOLFSRAM, OSRAM etc.
Cumpărați cu prețurile fabricei la Depozitul General
Zaharia Weiss, Piața Unirei

ANUL XXIX No. 7718

3 LEI EXEMPLARUL

DUMINICA 15 IANUARIE 1933

ABONAMENTE
Lei 1000 ... pe un
» 500
» 300

ATELIERELE TIPOGRAFICE:
IAȘI.—STR. LĂPUȘNEANU 37

Biblioteca Universității Loco

Serviți-vă de comunicații telefonice

OPINIA

ZIAR POLITIC COTIDIAN

ANUNCIURI
se primesc la toate
AGENȚIILE DE PUBLICITATE
și la
ADMINISTRAȚIA ZIARULUI
Iași. — Strada Lăpușneanu 37

Telefoane: Redacția 391, Administrația 394, Serviciul de noapte 367

IDEI ȘI FAPTE

LEGENDA „OMULUI PROVIDENȚIAL"

Spuneam aici recent că nu ne putem aștepta la o criză autentică de regim. Aceasta, din cauză că partidele românești sunt conduse de același dor neînfrânt de a se procopsi, de a-și plasa partizanii în locușoarele calde, de a ciupi partea leului din bugetul sărăcios al țării. Incolo, ce importanță au principiile și dogmele, ce valoare mai prezintă programele, pe cine mai preocupă interesele vitale ale țării și poporului?

Cu atât mai puțin deci, va însemna o schimbare serioasă, cedarea scaunului prezidențial de către d. Maniu, iubitului dumisale frate, Vaida — o procedură caraghioasă care amintește perfect joaca copiilor în de a „s'ai tu un ceas, apoi am să stau eu, apoi iarăși tu".

În momentul când scriem aceste rându.i se știe precis că demisia d lui Maniu a fost acceptată și că d. Vaida a primit însărcinarea de a forma noul guvern, tot național-țărănesc evident. Nefiind încă definitiv excluse surprize (deși, pare sigur că vom avea un guvern Vaida), nu ne vom grăbi să anticipăm asupra unor lucruri, oarecum neclare și nesigure — mărginindu-ne doar la obiecția, că un guvern Vaida e o soluție provizorie, antidemocratică, plină de echivocuri revoltătoare.

*

Când d. Vaida a fost decapitat acum trei luni, și sacrificat de dragul d-lui Titulescu, oligarhia național-țărănistă a impus țării pe d. Maniu, pretextând că acesta e „omul nostru providențial", omul minune care singurul e în stare să ne mântuiască, să ne lecuiască de toate relele.

Or fi ele serioase motivele care l'au determinat pe d. Maniu să-și facă de urgență bagajele, nu însă de o gravitate așa de excepțională, încât să nu se formuleze constatarea că numai trei luni de războire constituie un interval scandalos de scurt pentru un „om providențial" în care țara și-a pus ultima nădejde!

*

Se crede că d. Vaida va reuși să formeze un guvern național-țărănist. In acest caz d. Maniu va întreprinde un voiaj de plăcere în străinătate, reeditându-se astfel povestea hazlie și totodată dureroasă a unui șef de partid care vagabondează printre străini, în timp ce organizația sa politică conduce destinele țării.

E absurd însă să se creadă că ar mai fi posibilă o nouă retrocedare a cârmii din mâinile d-lui Vaida, în cele ale d-lui Maniu.

„Omul providențial" și-a cântat cântecul de lebădă și nu va mai reveni atât de lesne la postul înalt în care n'a fost capabil să stee. D. Maniu a avut șansa de „a trece în nemurire" în viață fiind.

E aceasta oarecum o decepție în plus pentru poporul românesc, — o decepție pe care o poate șterge totuși o întâmplare, care nu va întârzia să se producă:

— Partidul întreg să urmeze pilda șefului providențial... Dacă nu va vrea de bună voie, îl vor sili împrejurările...

I. L. BASARABEANU

Mai mult respect
pentru demnitatea personală

Breasla frizerilor (patroni și lucrători, deopotrivă) a ridicat un just protest contra unei dispoziții jignitoare anunțată de Serviciul sanitar: obligația manicuriștelor de a se prezinta la vizita sanitară.

Manicuristele sînt femei și fete onorabile, care exercită o muncă cinstită. Nu este nimărui îngăduit să le suspecteze, în bloc; și cu atît mai puțin să le oblige la situațiuni umilitoare; — după cum n'ar fi îngăduit să fie suspectate și umilite femeile funcționare, meseriașe, comerciante, vînzătoare în magazine, lucrătoare, liber-profesioniste etc. etc.

Este curioasă și îndrăzneață asemenea concepție sanitară, de a considera societatea un imens bordel!

Există o mică categorie de femei cu ocupațiuni anumite, cărora li se impune un regim special, cu fișe de control și cu obligațiuni sanitare.

Serviciul sanitar trebue să se limiteze la această categorie. A depăși limita, înseamnă a ofensa simțul de pudoare al femeilor și a insulta numeroși tați, soți, frați și fii.

Nu înțelegem această tendință de teroare sanitară, care nu ține cont de dreptul persoanei la respectul demnității. Societatea organizată nu poate fi un cîmp de experiență sanitară, prin prigonirea unor categorii de bresłași și umilirea gravă a sufletului feminin.

Inapoi, la realitate și la decență!

Lr.

MICI DISTRACȚII

Vorbe...

Cr ză de guvern

MARȚI—Ora 10: *Guvernul demisionează*—Ora 11: *Guvernul a demisionat*—Ora 2: *Probabil tot d. Maniu va forma noul cabinet*—Ora 2,23: *D. Maniu a zâmbit. Semn bun.*—Ora 6: *D. Maniu pertractează.*

MIERCURI. — Ora 9: *Guvernul n'a demisionat*—Ora 12: *Guvernul e demisionar*—Ora 12 și 5: *Guvernul rămâne*—Ora 12 și 10: *Guvernul a demisionat. D. Maniu a ieșit dela palat și refuză să facă declarații*—Ora 12 și un sfert: *D. Maniu a declarat că n'a demisionat; totuș n'ar fi exclus să fi demisionat*—Ora 1: *Guvernul se retrage*—Ora 5: *D. Maniu pertractează.*

JOI—Ora 2 noaptea: *Guvernul rămâne*—Ora 10: *Guvernul a demisionat*—Ora 11: *D. Titulescu face noul cabinet*—Ora 12: *D. Mironescu formează guvernul*—Ora 1: *D. Maniu pertractează și va face noul ministeriu*—Ora 2: *D. Titulescu alcătuește guvernul*—Ora 3: *D. Mironescu va prezida cabinetul*—Ora 4: *D. Maniu a fost însărcinat cu formarea noului guvern*—Ora 5: *D. Mironescu a fost însărcinat cu formarea cabinetului*—Ora 7: *D. Titulescu a fost însărcinat cu formarea guvernului.*

FINAL

D. Vaida-Voevod formează noul guvern.

P. S.—*Rămâne de văzut însă dacă d. Maniu a demisionat într'adevăr!...*

I. S.

...și fapte

In tramvai

Intr'un tramvai aglomerat, Mitică ține în mâna stângă un pachet de cărți, iar cu cealaltă mină apucă cureaua de sus pentru a se sprijini. Vine conductorul: „Taxa, vă rog"!

Mitică, prompt, îi răspunde:

— Ține mata cureaua, ca să pot scoate banii!..

Munci grele

La un oficiu de plasare.

— Căutați oameni pentru munci grele?

(Continuarea în pagina II-)

Orașul șomerilor
Mizeria determină înfrățire între oameni

Lângă Buenos-Ayres, șomerii argentinieni au întemeiat o colonie. Au construit locuințe (cam primitive) unde s'au instalat vre-o 600 familii de șomeri, de toate națiile. Oamenii și-au înfrumusețat cartierul cum au putut și chiar au pavat o piață centrală. Actualmente, construesc o promenadă în jurul acestui „Villa Desocupacion", cum se zice pe spaniolește acestui târg al celor fără lucru.

Aprovizionarea orașului șomerilor se face în modul următor: grupuri de șomeri cutreeră zilnic prin Buenos-Ayres, din casă în casă, și cerșesc alimente. Apoi marfa căpătată este adusă în „Orașul șomerilor" și împărțită egal locuitorilor. Se observă o perfectă solidaritate și prietenie între aceste victime ale crizei economice.

Mizeria înfrățește oamenii.

REVOLUȚIA DIN SPANIA

Un aspect al tulburărilor revoluționare din Spania.
Pe o stradă din Madrid, un grup de agitatori arestați și transportați spre închisoare.

DIN TOATA LUMEA

Papagalul de 106 ani.—Bogătașul japonez Haro-Li a sosit în vizită la Paris, unde a provocat curiozitate prin bătrânul său papagal. Pasărea are respectabila vârstă de 106 ani și a fost răsfățată atât de bunicul cât și de tatăl milionarului din țara crisantemelor.

Haro-Li vădește o deosebită dragoste pentru papagal, fără de care nu pleacă de acasă. Pasărea are o colivie specială cu mici farfurii de fildeș pentru hrană. Intr'un rând papapalul a arătat oarecare indispoziție și stăpânul a cheltuit o avere cu tot felul de medici și rețete.

In cele din urmă bogătașul, convins că papagalului nu-i prieșle clima, a venit cu el special pe riviera franceză, unde e iarna o temperatură dulce.

Milionarul a angajat un servitor priceput, care îngrijește de papagal, ca de un copil. Se precizează că bogatul japonez cheltuește pentru pasărea adorată câte 100 franci (650 lei) în fiecare zi.

*

Un spectacol original a avut loc la un teatru din Londra. Tânărul scriitor Frank Brockson a făcut o piesă fără încheiere. Era vorba de dragostea unor tineri, care se putea termina fie prin sinucidere, fie prin căsătorie, fie prin despărțire, Fiecare spectator primea la intrare un bon, pe care urma să indice cum dorește să se sfârșească piesa.

Astfel, în decurs de șapte zile, și-au exprimat părerea peste zece mii de persoane. Și majoritatea sufragiilor a fost pentru un „happyend", adecă pentru căsătoria eroilor.

Ceeace dovedește că publicului nu-i place un final trist. Amatorii de ironii s'ar putea însă întreba, dacă mariajul înseamnă un sfârșit vesel!..

*

200 000 automobile în flăcări. — Pe un câmp dela marginea orașului Detroit (Statele-Unite) au fost prefăcute în cenușă aproape 200.000 automobile. E vorba de mașini vechi, care nu mai puteau găsi cumpărători, Și cum s'a socotit că repararea lor sau utilizarea materialului uzat ar necesita cheltueli prea mari, s'a dat foc automobilelor, spre a nu mai ocupa în mod inutil zeci de garaje.

Spectacolul incendiului a adunat un numeros public de curioși. Scena a fost filmată și atașată la un jurnal sonor.

De fapt în fiecare an se distrug astfel mii de mașini fără folos. Anul acesta numărul automobilelor aprinse a însemnat un record.

*

Liga contra bărbilor și mustăței.—O ligă curioasă, în gen american, a luat ființă la Paris. E vorba de o grupare, al cărei scop este o acțiune contra bărbilor și mustăței.

Liga a lansant un manifest, în care spune printre altele: „Barba și mustața au fost semnele caracteristice ale barbarilor și oamenilor primitivi. Barba și mustața urâțesc și îmbătrânesc. Barba și mustața sânt inestetice și incomode. Bărbatul ras frumos pare mai tânăr, mai curat. Prin urmare, jos barba, jos mustața".

E interesant că din această ligă fac parte și numeroase femei, care activează alături de conducerea grupării formată în special din tineret. Și e de presupus că frizerii vor da tot concursul acestei acțiuni..

Scrisori din Paris

De vorbă cu Maurice Dekobra
Popularul autor face câteva destăinuiri pentru cititorii ziarului „Opinia"

„Allo Passy 15/25? Aș dori să vorbesc cu maestrul Dekobra",

Vocea profundă a maestrului îmi răspunde: — „Cu plăcere Doamnă, vreți să veniți mâine la ora 12?"

A doua zi la ora fixată sunai la ușa elegantului apartament ce-l ocupă la Passy. Dekobra, excortat de o pisică delicioasă, tovarășa nedespărțită, mă primi cu o deosebită amabilitate.

Despre România

— Cunoașteți Romănia?

— Am fost acum 4 ani la București și Constanța, și am fost uimit de frumusețea pitorească a ținutului, de muzica populară care seamănă cu o minunată poesie cântată, și de dansurile naționale care mi se păreau pline de imaginație.

Am avut ocasia să cunosc România la vrâsta de 19 ani când eram corespondent la Berlin al ziarului „Indepéndance Roumaine".

— ?

Inceputuri ziaristice

— Intr'adevăr, cariera așa am început-o, ca ziarist; scriam în același timp la un ziar german pentru a-mi câștiga existența.

Abia la vrâsta de 25 ani am isbutit să găsesc un editor care mi-a publicat primul meu roman „Rat de Cave". Am evoluat încetul cu încetul până ce am ajuns la succesul obținut cu „Mon Coeur au ralenti", dar mai ales cu „Madone des Sleeping".

O dansatoare americană

— Care a fost mobilul care v'a determinat să scriți „Mimy Broadway".

Dorința de a reabilita pe faimoasele Chorus Girls despre care publicul are o idee cu totul greșită.

Din sertarul biroului scoase 2 fotografii.

— Iată Mimy la vrâsta de 5 ani, și iat-o astăzi dansatoare la un music hall câștigând de abia 50 de dolari pe săptămână, cea ce e foarte puțin în raport cu scumpetea vieții.

Am cunoscut o datorită unor prieteni americani. Mi-a povestit viața ei care mi se păru interesantă, și așa s'a născut acest din urmă copil pe care l-am botezat „Mimy Broadway".

Nu credeți că faptul de a vă fi servit de musa inspiratoa e ar putea intru câtva influența cariera ei?

— Cred că da, căci ziarele americane au vorbit mult de acest fapt făcând o vastă publicitate în jurul lui Mimy.

Lucruri orienta e

— Ce pregătiți pentru viitor?

— Credincios datinei, și'n calitate de bun părinte, țiu să îmbogățesc posteritatea, creind în fiecare an un nou născut.

Prin Mai sau Iunie voiu scoate o carte care va trata viața prostituatelor din Alexandria, un oraș extrem de interesant.

Dekobra îmi arată un album de gravuri din Alexandria, apoi o serie de obiecte extrem de prețioase ce i-au fost oferite, în cursul numeroaselor lui călătorii. Astfel văzui un iatagan batut în aur și pietre prețioase ce i-a fost oferit de șahul Persiei. Apoi un coran, piesă unică, amintire de la Abdul Hamid. Două mici bruleparfum, ce le-a adus dintr'o călatorie în Abisinia. Obiectele ce le-a colecționat, sunt, în afară de valoarea lor extraordinară, de o frumusețe neînchipuită.

Fantazii de călător

Dekobra e un mare și fervent călător. Pentru a-și putea păstra ilusia călătoriilor, și-a amenajat o cameră în genul cabinelor marelor paquebote transatlantice. O gondolă chimerică, face față unei minunate capele indiene. Un Budah și masca lui Krischna, luminate în mii de culori, dau un aspect feeric acestui colț pitoresc. Un perete întreg e transformat în aquarium. Alături, un bar american garnisit cu o bogată colecție de vinuri și liqueururi, deși Dekobra nu bea nici odată decât apă simplă.

Păreri...

Maestrul ținu înainte de plecare să-mi arate biblioteca lui unde clasicii sînt la locul de frunte. Imi vorbește de Aristophane pe care-l socotea mai ferice decât scriitorii moderni, căci avea cel puțin posibilitatea de a'și alege subiectele. Intr'adevar, literatura astăzi nu mai prezintă interes prin noutatea subiectu ui, ci prin felul de a-l expune. Ar trebui, îmi spunea dânsul, să se creeze un al șeaselea simț, care ar putea întrucâtva schimba banalitatea la care e supusă astăzi literatura.

Maestrul se lansează într'o serie de reflecții filosofice, pe care într'o zi, poate, la va publica.

Paris, Ianuar 1933 Aleb

Soare artificial
Interesantă descoperire științifică

Ziarele londoneze anunță că profesorul englez Batchelor a inventat un aparat care emite raze luminoase identice (din punct de vedere practic) cu razele solare. Ba ceva mai mult; aceste raze artificiale n'au anumite proprietăți vătămătoare ale luminei solare.

Cu această invențiune, s'au făcut experiențe satisfăcătoare. Muguri de floare, supuși la acțiunea razelor, au înflorit în câteva clipe.

TRIBUNA LIBERĂ

«Omul cu mărțoaga» și salonul artiștilor moldoveni

Sub titlu de mai sus și în virtutea dreptului de răspuns, primim următoarele:

Suntem obișnuiți să vedem rechemați care se amestecă într'o chestiune cu desăvârșire străină de ei, pentru că trăim într'o țară care deși se face mare caz de specialiști, asta nu împiedică ca mulți cetățeni să se creadă veniți pe lume pentru a se amesteca în meseria altora, fără să aibă habar de ea; mai mult încă, unii cari se cred Papi, Napoleoni, Isuși și Dumnezei, vorbesc și se pricep, în toate.

Astfel zilele trecute, un domn profesor universitar se crede însărcinat de nu știm ce spirit ocult să facă pe apostolul în arta ieșană și cu sabia Arhanghelului Mihail, să tae și să arunce în Gheena pe artiștii cari nu corespund concepției d-sale asupra artei.

D. P. universitar poartă numele de Paul (predestinat pentru o atare misiune apostolică) și Bujor (roșu, tot predestinat prin culoare la o asemenea misiune). Și această predestinare e evocată de asociațiile de idei de care D. P. universitar face atâta caz.

D. P. universitar nemerește la Salonul Artiștilor Moldoveni, dar cum spiritul ocult care l'a trimis nu-l aprovizionase nici cu un pic de cunoștință în ale artei plastice și nici un gram de simț artistic, n'a priceput nimic.

N'a priceput nimic din acest frumos efort colectiv, care ridică Salonul Artiștilor Moldoveni la nivelul oricărei expoziții similare de oriunde; n'a simțit avântul și dragostea cu care au răspuns expozanții în vremurile acestea critice, n'a putut prețui spiritul de jertfă și camaraderie ce a însuflețit pe inițiatori și expozanți, și mai cu seamă n'a putut prețui calitatea majorității din lucrări care se prezintă demn, cu prestigiu și evidente însușiri artistice.

Publicul ieșan însă a priceput și a simțit toate astea, și a avut o atitudine demnă de toată lauda față de expoziție.

E cea mai frumoasă lecție pentru criticii improvizați și de rea credință.

Dl. P. universitar, însă obsedat de asociațiile D-sale de idei își amintește de un varieteu din Berlin.

In incompetința D-sale, critică, neavând un Bedaecker în mână, ghid care îi servește de muzeu și constitue toată cultura d-sale artistice, simțindu-se desorientat — vede *roșu* și *deformat*.

Atunci începe o diatribă împotriva Academiei de Arte Frumoase, care n'are nici un amestec în expoziție decât că a oferit localul și face o apostolică predică asupra învățământului artistic. Acestea însă sânt pure insulte la adresa instituției de mai sus și a artiștilor moldoveni, dintre care sânt mulți cu mult prea sus, în artă, pentru nivelul priceperii D-sale.

Am trece cu vederea această absurdă intervenție dacă ea nu ar demasca un sistem de denigrare îndreptat împotriva a tot ce se încearcă la noi în Iași de către oameni muncitori și cinstiți pentru a ridica nivelul cultural al oropsitului nostru oraș.

Această atitudine o reprobăm cu toată energia, cu atât mai mult că de data aceasta e luată de un Domn P. universitar care ar trebui să dea cel dintâiu exemplul edificator (nu de distructor) al educației tineretului.

Terminăm printr'o asociație de idei.

Intr'o localitate foarte apropiată, un grup de oameni muncitori cu drag de frumos, pe un loc părăginit și plin de murdării, au făcut o minunată grădină.

Un vecin cam candriu, stăpânul unei mărțoage, nu se putea obișnui cu noua stare de lucruri și într'o noapte intră cu mărțoaga lui în grădină și calcă toate florile.

A doua zi, unul din muncitorii grădinii îi zice — „da bine omule dar ce ți-au făcut florile de le-ai masacrat în așa hal?".

— „Păi măi frate ce mai faci atâta caz de niște păcătoșenii de flori, căci nici de mâncat nu's bune. Mărțoaga mea le găsește amare".

— „Da pădureț mai iești măi omule, răspunde vecinul, nici atâta nu ai învățat de când ești pe lume, să nu știi nici rostul florilor? De ele nu trebue să te atingi, numai să le privești și să le miroși".

P. Troteanu— Ion Marșic
N. Știubei— A. Clavel.—
N. Popa—V. Rossin— T.
Emanuel — Ion Tollea —
C. Agafiței—M. Cămărut
Gh. Raicu

BALUL ȘCOLII CULTURA

va avea loc Sâmbătă 14 Ianuarie 1933

în saloanele **Orfelinatului** din str. Gh. Mârzascu

PURTAȚI

ȘOSONII și GALOȘII

1924 B.I.R.C^o RIGA

MODELELE CELE MAI MODERNE

RIGA QUADRAT

Magazinul S. Rădulescu

STRADA LAPUȘNEANU No. 26

Repară Galoși și Șoșoni negri și colorați precum și fermoare. Se garantează reparația. Execuție promptă. Prețuri cele mai reduse.

Compania Internațională de Wagons-Lits și a Marelor Exprese Europene,

Agenția Iași — Piața Unirei,

și începe activitatea uristică pe anul 1933, **cu două mari și interesante excursiuni**

Prima la **Viena** — Semering — și Innsbruck la data de 4 Februarie și

a doua in **Palestina**, cu vizitarea orașelor Jerusulem, Tiberiade, Tel-Aviv, Haifa la 11 Martie.

Locurile fiind strict limitate, inscrierile urmează a se face din timp

Pentru informațiuni și inscrieri la

Agenția Wagons-Lits Iași

MICI DISTRACȚII

(Continuare din pagina I-a)

— Da, imi trebuie câțiva pentru cărat pietre, pentru tăiat lemne și pentru a încasa niște datorii..

Intre negustori

Meyer ii vinde lui Levy pe datorie niște sticle cu vin. Trec două-trei-patru luni și debitorul nu plătește.

— Bine, Levy, dă-mi măcar sticlele înapoi.

— S'a făcut; cât oferi pe ele?..

Hoțul

Un spărgător intră in casa unei văduve.

— Nu vă speriați. Nu vreau viața, ci banii d-tale.

— Ah, suspină femeia; așa spun toți bărbații!..

Vrâsta femeii

La tribunal, judecătorul intreabă pe acuzată:

— Numele?

— Ana Popescu

— Măritată?

— De două ori.

— Vrâsta?

— 23 ani.

— Tot de două ori?

Clipe vesele

Frizerul intreabă pe client:

— V'am mai ras eu odată?

— Nu, cicatricea de pe obraz e dela un accident de automobil..

*

— Tatăl meu e așa de bogat, încât nu știe ce să facă cu banii.

— Asta nu-i nimic. Tatăl meu e așa de bogat, încât mama nu știe ce să facă cu banii..

*

Femeile se împart în trei categorii: cele frumoase, cele bune, și majoritatea.

Bibliografie

— Din Buenos-Aires (Argentina) ne vine revista *„Vocea Românilor"*, redactată de un grup de intelectuali originari din România și stabiliți în republica sud-americană. Articolele sint scrise in românește și în limba spaniolă. Semnează d-nii D. Peretz, Aquiles Scântele, Henry Helfant, Leon Braunstein, etc.

Revista, admirabilă editată, cu numeroase ilustrațiuni de figuri și priveliști românești, constitue, o frumoasă propagandă.

— A apărut *„Educația căsătoriei"* de Const. L. Hristea. E un studiu social după Debay adoptet vremii și țării noastre. Lucrarea interesantă și ingrijit prezintată costă 40 lei (148 pagini).

Testamentul lui Coolidge

La New York s'a deschis testamentul lui Calvin Coolidge. fostul președinte al Statelor-Unite. Defunctul a lăsat tot ce poseda soției sale. Averea lui Coolidge, care a trăit foarte modest, se ridică la jumătate de milion dolari, adecă 80 milioane lei.

x **Duminică 15 cor. ora 3 și jum. p. m.** la „Bragadiru" va avea loc *Matineul dansant*, dat de **„Cercul studenților din orașu și judetul Iași".**

DACA IAȘUL VA FI ATACAT CU GAZE

Apărarea orașului într'un eventual război aero-chimic — Conferința dela serviciul sanitar

Precum am anunțat, la serviciul sanitar al orașului a avut loc o conferință, pentru a se studia chestiunea apărării sanitare a populației Iașului, în eventualitatea unui atac aero chimic.

Consfătuirea aceasta, la care au luat parte d-nii col. Giușcă, președintele cercului „Antigaz" din Iași și toți medicii de circumscripție din cuprinsul orașului, a fost prezidată de d. dr. Th. Bulău, medicul șef al municipiului.

Posturile de ajutor

D-sa evidențiind importanța acestei probleme pentru Iași, care ar constitui în caz de război cu gaze, una din cele mai periculoase zone de atac, conchide că cea mai urgentă măsură este s abilirea locurilor pentru posturile fixe de ajutor medical.

Au luat parte la discuția acestei chestiuni d-nii col. Giușcă, dr. Cădere și dr. Iamandi.

Medicul șef, a emis părerea ca posturile fixe să fie repartizate mai ales în zonele joase ale orașului, unde acumularea de gaze este mai pronunțată în timpul bombardamentului aerian.

Repartiția acestor posturi urmează să se facă de medicii de despărțire, după o prealabilă studiere a condițiilor.

Personalul și materialele

S'a discutat apoi despre personalul de serviciu al acestor posturi sanitare, care urmează a fi compus din oameni special instruiți.

Intrucât un astfel de personal, nu există pe deplin format, s'a hotărât să se ceară Corpului IV Armată o listă de demobilizați pe loc, dintre care se va alege un număr de oameni, spre a fi instruiți special.

Posturile de ajutor medical vor fi înzestrate cu aparate pulmotorii, butelii cu oxigen, substanțe chimice neutralizante, măști și costume impermeabile, material de pansament, etc.

Toate aceste lucruri vor trebui procurate de către primăria Iașului sau de Ministerele de sănătate și războiu în sarcina cărora cade organizarea acestei apărări sanitare.

Conferințe speciale

Intrucât intreaga problemă prezintă o mare însemnătate, s'a hotărât ca aceste să aibă loc regulat, în fiecare Joi, la serviciul sanitar, până ce se va elabora un plan de ansamblu.

După propunerea d-lui col. Ghiușcă, s'a decis ca la viitoarele ședințe să fie invitați pe lângă d. lt. col. Argeșanu, comandantul flotilei de aviație și d-nii col. Iliescu, comandantul artileriei Antiaeriene, col. Șerbănescu, comandantul cercului de recrutare, maior Silvestrovici, dela Comandantul Teritorial, căp. Angelescu, comandantul pompieriei și căp. medic Sabaresse, conducătorul cohortei de cercetași.

Al. Nestor.

Un steag istoric

va fi dăruit de Franța mareșalului Hindenburg

Ziarul „Paris Midi" anunță că ministerul francez al armatei va face un interesant cadou mareșalului Hindenburg. E vorba de un steag german cucerit în razboi.

Pe frontul dela St. Léonard, lângă Reims, în ziua de 26 Septembre 1914, a avut loc o luptă îndârjită între trupele franceze și nemțești.

Purtătorul drapelului german, pentru a salva steagul, l-a rupt de pe lemn și l-a ascuns subt tunică. In timpul bătăliei insă soldatul a fost ucis și după atac ostașii francej au găsit drapelul; care a fost depus în muzeul militar din Paris.

Acum ministerul francez al armatei a decis să trimită președintelui Germaniei acel steag istoric, fiindcă s'a aflat că stindardul era al regimentului de onoare condus de mareșalul Hindenburg. Această hotarâre a produs o bună impresie atât la Paris cât și la Berlin.

Spectacolele zilei

Unde mergem astăzi?..

14 Ianuarie

Teatrul Național. — *„Vălul fericirii"* poem chinezesc într'un act de Clemenceau; *„Surzăzătoarea doamnă Beudet"* comedie în 2 acte de Denis Amiel.

Teatrul Cinema Trianon. — *„Un cântec, o tată, un sărut"* cu Martha Egerth, Gustav Fröhlich, Gretl Theimer, Tibor von Halmay și Fritz Grünbaum. Regia: Geza von Bolvary; muzica: Robert Stolz; *„Nunta dela Winter Garten"* cu Ernest Verebes, Edie Polo și Claire Rommer; Jurnal sonor *Paramount.*

Cinema Sidoli. — *„Evreul polonez"* cu Harry Baur și Mady Berry; *„O noapte în cabaret"* cu Felix Bressat și Charlotte Ander.

Al treilea film *„Cântecul transfatirilor"* cu Jameson Thomas și Vera Flory.

Teatrul Phönix. — *„Femeea care n'a mințit"* cu Warner Baxter, Leila Hyams și Ralph Bellamy; *„Grand Hotel"* cu Martha Egerth și Kurt Geron; Jurnal sonor *Fox.* In pauze: exibițiile micilor comici *Gusty* și *Maxy,* nepoții fraților Fratelini.

Cinema Ghelter. — *„Cântecul cazacilor"* cu Hans Adalbert von Schlettow și Lien Deyers; un film de aventuri cu *Rin-Tin-Tin*

Radio București—18.00 Orchestra Sibiceanu, muzica ușoară și romănea că, 19.00 Informațiuni, 19.10 D. I. Sadoveanu, Cronica teatrală, 19.25 Orchestra Sibiceanu continuarea concertului, 20.00 D. Prof I. Simionescu, Marea Neagră 20.20 D. Prof. Caracostea: Vechi scriitori români, 20.40 Plăci de gramofon, 21.00 D. George Folescu bas, 21.30 D. Dr. V. Voiculescu: Despre sânge, 21.45 Orchestra Radio, 22.45, Informațiuni și știri sportive.

x *Primăria orașului Roman* a izbutit să facă o măreață operă edilitară. Ca și Bahluiul la noi, apele Moldovei provocau regulat, in fiece an inundații mari la Roman. Spre a evita nenorocirile, primăria de acolo a schimbat cursul apei Moldovei, făcând un stăvilar și un canal dela moara orașului până la com. Elizabeta.

O TRAGEDIE IMPRESIONANTA

In timp ce mama doarme în sanie, copila cade și moare în zăpadă

Chișinău 14—O impresionanta tragedie s'a in'âmplat ieri în apropierea orașului.

Din Huși au pornit cu sania spre Chișinău d-na Mardare, profesoară la o școală din localitate, impreună cu unica ei fetiță, anume Lina, in etate de 5 ani.

Pe drum, gerul înăsprindu-se, mama și-a strâns copila la piept. Iar mai târziu, înnoptându-se, a adormit cu fetița lângă dânsa.

După câteva ore de somn, d-na Mardare s'a deșteptat și a constatat cu groază dispariția fetiței.

Imediat, s'a dat jos din sanie, alergând înapoi în căutarea copilei.

După câteva ore de drum anevoios, nefericita mama și-a descoperit fetița, moartă, în zăpadă.

Mama, cuprinsă de disperare, a fost adusă la Chișinău.

Cor.

Consistoriul Eparhial

Achitarea pr. Vuescu

O declarație a I. P. S. S. Mitropolitului Moldovei

Ieri la ora 4 p. m. a continuat ședința consistorului eparhial, judecându-se procesul preotului C. Vuescu de la biserica Sf. Andrei.

După pledoariile preoților Hodoroabă, Vuza și Gheorghiță, care au ținut până seara la ora 7, ședința s'a suspendat și judecătorii clerici au intrat in deliberare.

Cu unanimitate de voturi, preotul C. Vuescu a fost achitat.

O declarație a Mitropolitului

Intrebând pe I. P. S. S. Mitropolitul Pimen, dacă acest caz dela biserica Sf. Andrei a luat sfârșit, sau va continua la instanțele judecătorești civile, înaltul chiriarh ne-a răspuns:

— *„Voiu căuta să aplanez pașnic lucrurile.*

Cazuri de acestea expuse în lume de preoți, nu sânt decât acte de bolșevism pentru biserică..

Ziarul d-voastră „Opinia", pentru atitudinea obiectivă păstrată in jurul acestui caz, merita toată stima, fiind o chezășie morală pentru orașul nostru".

O scrisoare

In legatura cu acelaș caz, primim urmatoarele:

Domnule Director

In reportagiul dat de ziarul „Lumea" asupra desbaterilor procesului Preot C. Vuescu dela Bis. Sf. Andrei, se arată că numitul preot, in apărarea sa, ar fi adus în ședință o expertiză grafică, prin care se constată că Diaconul N. Luchian este autorul unei reclamații anonime îndreptate împotriva sa.

Declar că n'am scris nimic și nici n'am cunoștință că ar fi scris cineva la adresa Părintelui Vuescu.

Dacă părintele Vuescu este om de onoare, ii cer să mă acționeze imediat în judecata Tribunalului civil, care va aduce complectă lumină în această chestiune de onoare. In cazul când n'o face, consider ca o inscenare menită să-i creeze atmosferă favorabilă

Personal, am curajul să stau în fața instanțelor judecătorești civile, fiind convins pe deplin de complecta mea nevinovăție.

Diacon Nec. Luchian

Iașul Muzical

Asociația Culturală Corolă Română „Ciprian Porumbescu", secția muzicală a societații „Sport și Muzică", organizează pentru Duminică 15 Ianuarie, ora 3 jum. p. m. un grandios festival artistic-cultural în sala *Ateneului Popular Tatarași* unde va conferenția d-l profesor universitar Ștefan Berechet despre „Ciprian Porembescu ca muzicant".

Corul Asociației Ciprian Porumbescu, sub conducerea d-lui Toma A. Carp va executa următoarele bucăți: 1) Corul soldaților din Hernani de Verdi. 2) Hai in horă de Gh. Dima. 3) Un salut în noapte, serenadă de M. Storck. 4) Iancu de V. Vasilescu. 5) Altarul Mânăstirei Putna de Ciprian Porumbescu, la piano fiind dl. Prof. C. Bursuc.

Cu binevoitorul concurs al d-relor Lizica Petrăchescu și Lenuța Mihailescu și al D-lor Prof. A. Ciolan, Victor Handoca, Gh. Manoliu, Gh. Pascu, Gh. Botez și I. Podolschi, acest festival va descreți pentru câteva clipe frunțile ieșenilor iubitori de muzică.

Prețuri populare.

INFORMAȚIUNI

x *Ministerul de interne a comunicat următoarele:*

„Ziarul „Viitorul" anunță că s'au ridicat din fondurile ordinei publice 9 milioane lei în ultimele două zile.

Dăm cea mai formată desmințire acestei știri, care este de domeniul fanteziei.

Incă din ziua de 5 Ianuarie, s'a încheiat un proces verbal de situația casei, iar dela această dată niciun ban n'a mai fost ridicat".

x D. dr. Cazacu, directorul regiunii sanitare, se află in inspecție în județele limitrofe.

x Doi periculoși spărgători Al. Gavril și Fănică Garinsch, autori unor spargeri în oraș și ai jafului dela azilul de orbi din Ungheni, au fost arestați și diferiți ieri instrucției.

x Se știe că d. deputat ing. Hoisescu a fost numit directorul C. A. M.

In locul d-sale, ca deputat, va fi proclamat d. av. I. Romano din Roman.

x *Curtea cu juri,* sesiunea ordinară de iarna, incepe judecarea proceselor Luni 16 Ianuarie, cind se va desbate un caz de calomnie.

Urmează apoi Marți și Mercuri judecarea procesului crimei din trenul Iași—P. Iloaiei, unde a fost asasinat cerealistul Gotlieb de către comerciantul Hofman.

x La *„Tămbălăul dansant"* de Luni 23 Ianuar (palatul Sfatului Negustoresc) asistența va fi fotografiată de apreciatul fotograf ieșan d. Zaharia Weiss.

x **LA CERNAUȚI** se găsește zilnic ziarul „Opinia" la chioșcul din piața Unirei (halta tramvaiului) precum și la debitele principale din oraș.

DOCTOR
I. Schwartzman
Fost asistent al clinicei din Paris
Boli interne și de copii
Specializat în boli de inimă plămâni și rinichi
Diagnosticul afecțiunilor de inimă cu aparatul Electro-cardiograf.
Tratamentul tuberculozei pulmonare cu pneumothorax artificial.
Injecțiile sclerozante la varice.
Consultă zilnic între 11-1 și 4-7 d. a.
Strada Căpitan Păun 10. Telefon 11

DOCTOR
L. JACOBY
Specializat la Paris
BOLI de COPII și SUGARI
Boli Interne
Consult.: 3-7 p. m.
Str. Ștefan cel Mare 29

DOCTOR
MIHAIL DEREVICI
MEDIC PRIMAR
Boalele sistemului nervos și ale glandelor cu secreție internă
Tratamentul sifilisului nervos
Cons. 4—8 p. m.
Casele Farmaciei Dr. Căpățină (str. Elisabeta 2)

DOCTOR
SOLO SCHREIFEL
Boli interne, Boli de piele, venerice-syfilis
Raze Ultra-Violete, Diathermie
Analize de singe
Consultații 8—11; 2—9
Duminica, numai dimineața
str. Anastasie Panu No. 7
(vis-a-vis de Palatul Ad-tiv)

O coafură puteți face ori unde. **Insă o coafură individuală** durabilă și reușită obțineți numai la
--- Coafor DEMEK S-sor ---

DOCTORUL
R. DAMSKER
str. Ghica-Vodă No. 44-46
consultă zilnic
MEDICINA INTERNA
SIFILIS și
GENITO-URINARE
Diathermie și băi de lumină
între orele 8-11 a. m. și 3-7 p. m.

DOCTORUL
Ovidiu Cordescu
consultă zilnic pentru boli de
Nas, gât și urechi
dela 4—7 p. m.
în str. Mârzescu No. 16

DOCTOR
M. MATASARU
specializat la Paris—fost asistent de spital la Paris
Boli Interne:
INIMA, PLĂMÂNI
și tratamentul tuberculozei pulmonare cu Pneumatorax artificial
Str. Mârzescu 16 (parter)
Cons. 9—10 a. m. și 3—6 p.m.

Dr. D. Hornștein
MEDIC DE SPITAL
Specializat la Viena în Boli și Operațiuni de *Nas, Gât și Urechi*
Iași, str. Gh. Mârzescu 4.
(colț cu Str. Brătianu)
Cons: 3—6

Togal, un adevărat amic al casei!

Cu multă plăcere vă certific, că în farmacia mea de casă nu-mi lipsește niciodată Togal-ul. Eu însumi întrebuințez Togal-ul la migrenă, soțul meu contra durerilor reumatice, și de când cunoaștem Togal-ul nu mai întrebuințăm alt medicament. Togal-ul ne-a devenit un sincer prieten de casă, care ar trebui să nu lipsească din nici o gospodărie.
G. Borgidai, Timișoara.

Togal-ul este un medicament cu efect imediat și sigur la reumatism, nevralgii, lumbago, gută, junghiuri, insomnie, gripă și toate boilile provenite din răceli. Togal-ul elimină acidul uric, este în mare grad bactericid, acționează deci direct, suprimând, din rădăcini, cauza boalei.
Peste 6000 de atestate medicale! O încercare vă va convinge! La toate farmaciile. Lei 52·—.

Vechea fabrică de mezeluri
LEIBOVICI
Str. V. Lupu 98
a aprovizionat cele două sucursale, din
Piața Halei și
Piața Sf. Spiridon
cu un mare depozit de mezeluri foarte fine și proaspete.
Incercați și vă veți convinge

Episcopul Nicodem numit din nou

stareţ al Mânăstirei Neamţu

Suntem informaţi că P. S. Episcop Nicodim a sosit eri în Iaşi spre a felicita, de Sf. Sărbători, pe I. P. S. Mitropolit Pimen.

Cu acest prilej P. S. Episcop a expus I. P. S. Mitropolit temeiurile istorice şi juridice, pe cari se sprijineşte Monastirea Neamţu în revendicarea drepturilor ei asupra vatrei încunjurătoare.

I. P. S. Mitropolit, convingându-se de dreptatea cauzei, a promis concursul său deplin pentru rezolvarea acestei chestiuni.

In urmă I. P. S. Mitropolit a oferit, P. S. Episcop, postul de stareţ al Mânăstirei Neamţu, ceiace P. S. Sa a primit.

Ajutorarea şomerilor din Iaşi

Măsurile primăriei şi ale inspectoratului muncii

Ajutorarea şomerilor va începe Luni, subt privegherea d-lui P. Bogdan, primarului municipiului.

Ajutorul va fi în alimente şi nu în bani.

Ca şi în iarna trecută, pentru cei mai nevoiaşi o bucătărie va funcţiona în localul societăţii „Pâinea săracilor".

*

D. Ciurea, inspectorul muncii, a fost înştiinţat că ministerul de resort a mandatat suma de 30.000 lei, ce datora pentru întreţinerea căminului de ucenice.

*

La fabrica Poreţki, pentru a se evita concedierile, s'a luat dispoziţia ca lucrătorii să fie ocupaţi pe serii.

Prin această măsură câştigul lucrătorilor este mai redus; însă e asigurată munca.

*

După informaţiile culese de inspectoratul muncii, se crede că lucrul la intreprinderea de exportat păsări dela Abator, va reîncepe până în zece zile.

Ţinem să menţionăm munca devotată, pe care o depune d. Ciurea, inspector al muncii, pentru aplanarea conflictelor şi ajutorarea celor fără de lucru.

Dan

Iată-l...

Amantul

din „O nevastă şi-un yo-yo" de *I. Berg*, sketsch ce se va juca la „Tămbălăul" de *Luni seara 23 Ianuar*, în palatul *Sfatului Negustoresc*, pe o scenă artistic amenajată.

„Amantul", deliciosul **Miluţă Gheorghiu**, va prezinta împreună cu apreciata artistă d'ra Margareta **Baciu** (soţia), dragostea la diferite popoare. In plus vor cânta noui şlagăre: „Tămbălău asta e viaţa" —„Amorul e ca un yo-yo"—„Aş vrea să simţi că te iubesc", etc.

Irezistibilul comic d. **C. Ramadan** interpretează rolul soţului naiv, care încearcă să descopere adulterul cu ajutorul unui...yo-yo! Spectacolul nu poate fi prezintat în cuvinte. Trebuie văzut.

Prin urmare, reţineţi data: **Luni seara 23 Ianuar, la Sfatul Negustoresc.**

CRIMINALUL DIN BUCIUM

A FOST PRINS LA ORHEI

Domnica Stratulat, arestată la Iaşi, tăgădueşte orce amestec

După o săptămână de cercetări, poliţia locală a isbutit să aresteze doi dintre cei bănuiţi a fi asasinii dela Bucium.

Descoperirile făcute ieri

In cele două zile de anchetă între Iaşi şi Bucium, poliţia a putut descoperi două urme foarte interesante.

Una în str. Arapului, s'au descoperit locuinţa unuia dintre asasini, anume Mihai Bencoş-Ciubotaru. Inăuntru s'au găsit hainele celor ucişi şi băuturi spirtoase dela via Gratz.

Deci, ucigaşii nu puteau fi decât cei ce locuiau în casa acele. Casa era ocupată de Domnica Stratulat.

In acelaş timp s'a aflat dela rudele şi cunoscuţii lui Mihai Bencoş, că acesta a plecat Sâmbătă sau Duminică la Orhei, spre a vinde niste âmânt.

O conferinţă poliţienească

Cu aceste descoperiri utile, chestor Eugen Pavlescu a convocat o consfătuire a poliţiştilor care, în frunte cu d-nii V. Gasparovici, V. Botez şi Em. C. Vasiliu, au condus operaţiile de urmărire. S'a întocmit un plan sistematic de lucru, care nu se putea să nu deie rezultatele aşteptate.

Astfel, un detectiv a fost postat permanent în casa din strada Arapu; iar la jandarmii din Perescina-Orhei unde se afla familia Bencoş-Ciubotaru s'a trimis fotografia asasinului. Rezultatul a corespuns aşteptărilor.

Două arestări

Ieri după amiază, detectivul postat în casa din str. Arapului a zărit venind pe Domnica Stratulat. Imediat ce femeia a intrat în casă, detectivul cu revolverul în mână, a somat-o să se predele.

Femeia s'a executat şi a fost condusă la poliţie.

In acelaş timp, biroul judiciar a fost înştiinţat că la Perescina-Orhei a fost arestat Mihai Bencoş zis Ciubotaru.

Sub pază sigură, el a fost trimis la Chişinău, de unde va fi înaintat chesturei Iaşi, urmând ca Luni să se facă reconstituirea crimei.

Ce declară Domnica Stratulat

Interogată la poliţie, Domnica Stratulat a declarat că nu ştie de crimă.

Ea ţinea în gazdă pe Bencoş Mihai, şi nu era concubina lui. Neplătindu-i chiria a vrut sa-l deie afară. Vineri, când Mihai Bencoş Ciubotaru a venit cu un sac cu haine şi sticle cu rachiu, Domnica Stratulat i-a cerut să se mute.

Mihai Bencoş s'a rugat să-şi lase lucrurile acolo, până când va găsi cameră. Mihai Bencoş a plecat şi nu s'a mai reintors; iar Luni, Domnica s'a dus la lucru la via d-lui Gorgos din Bucium, de unde s'a întors ieri, când a fost arestată.

Petele de sânge

Se pare însă că declaraţia aceasta ar fi falsă. Pe hainele Domnicăi Stratulat s'au găsit urme de sânge.

Acest fapt face autorităţile să bănuiască că Domnica ar fi participat la crimă.

Ea însă susţine că sângele de pe haine ar proveni dela un fenomen fisiologic obişnuit la femei.

*

Nu se poate stabili însă nimic până nu va fi adus criminalul la Iaşi. Abea după confruntare, se va putea stabili adevărul.

S. Maur

Consfătuire economică

la Sfatul Negustoresc

La „Sfatul Negustoresc" a avut loc azi dimineaţă o consfătuire a consilierilor din secţia industrială a Camerei de Comerţ şi Industrie Iaşi, la care a participat şi d. senator Vihovici.

Cei prezenţi au formulat deziderate şi propuneri în legătură cu viitoarele legiuiri economice,—formulări pe care senatorul secţiei industriale şi le-a însuşit, urmând a le aduce în dezbaterile Senatului la timpul oportun.

După amează, d-nii senatori Vihovici şi I. Botez au plecat la Chişinău, unde are loc mâine o şedinţă plenară a Camerei de Comerţ din acel oraş.

x „Chino-vinul Dr. Rătianu, cu China, Kola, Coca, Genţiană şi Glicerofosfat de Calciu întăreşte organismul dându-i vigoare. Se recomandă cu mare succes convalescenţilor şi anemicilor.

Depozit Farmacia Dr. Rătianu str. Cuza-Vodă 48.

O explicaţie

în chestia recensământului fiscal

Primim:

„Intrunind din nou pe delegaţii fiscului de recensământ, Dl. Administrator financiar I. Florescu, sesizat şi de unele reclamaţiuni, le-a pus din nou în vedere ca impunerile şi stabilirea valorilor locative ale imobilelor, să se facă în mod obiectiv şi să nu se facă exagerări. Contractele să nu fie îndepărtate decât numai atunci când sunt dovezi evidente că sunt economicoase, comisiunile având obligaţiunea de a dovedi şi documenta aceasta. Este deci inexact că s'ar fi luat dispoziţiuni ca să se facă evaluări mai urcate decât în trecut, sau mai reduse.

„De asemenea, comisiunile au primit din nou recomandaţia de a avea o atitudine demnă şi toată bunăvoinţa faţă de contribuabili, bineînţeles fiind de dorit ca şi contribuabilii să primească cu bunăvoinţă comisiunile".

*

N. R.— Se fac totuşi evaluări mai urcate decât în trecut. Faptul nu poate fi tăgăduit.

LA PAŞA
va fi cea mai bună cafea

Spre o descentralizare financiară

Trei administraţii financiare la Iaşi

— Rolul, în viitor, al percepţiilor —

Un funcţionar superior din administraţia financiară locală, întors din Bucureşti, ne-a furnizat următoarele ştiri interesante:

Spre descentralizare

Se intenţionează ca, odată cu exerciţiul viitor, să se descentralizeze serviciile ministerului de finanţe.

Se vor înfiinţa regiuni financiare, care vor fi probabil în număr de nouă, fiecare având sub control câte opt sau nouă judeţe.

Regiunile vor fi conduse de către un director regional.

Rolul în viitor al ad-ţiilor financiare

— „Administraţiile financiare existente se vor scinda în două; una ocupându-se numai cu constatarea impozitelor, iar alta cu încasarea acestora şi cu facerea plăţilor. In oraşele mai importante din ţară, între care şi Iaşul, se vor înfiinţa câte 3 Administraţii financiare: Una se va ocupa cu constatarea impozitelor directe, alta cu cele indirecte şi a treia cu încasarea tuturor impozitelor şi cu facerea plăţilor.

Aceste administraţii vor fi conduse de către actualii administratori şi sub administratori financiari, numiţi prin concurs".

*

Administraţiile financiare, care vor avea în atribuţii încasarea impozitelor şi facerea plăţilor, vor avea în conducerea lor percepţiile fiscale existente, care de la 1 Aprilie vor avea rolul exclusiv de a face încasările şi plăţile statului.

Aceste percepţii vor fi administrate de un controlor-şef şi controlori care vor fi numiţi deasemeni pe bază de concurs, din actualele cadre ale ministerului de finanţe. Concursurile se vor ţine la minister la sfârşitul lunii Februarie".

*

Pentru ziua de 20 Ianuarie (în scopul celor relatate mai sus), toţi ad-torii financiari din ţară au fost convocaţi la Bucureşti.

H. Burileanu

Noul incendiu

din Bacău

Bacău 14 — Astă noapte la ora 12 un puternic incendiu s'a declarat la casele proprietatea d-lui Şulim Grinberg (cârciuma la Filip) din str. Leca Nr. 108.

Focul a luat naştere dela o pivniţă cu butoaie şi s'a întins cu repeziciune, fiind favorizat şi de un vânt puternic.

Incendiul întâmplându-se noaptea, printre locatari s'a produs o panică indescriptibilă.

Au sosit la timp pompierii, conduşi de d. cpt. Alexandrescu şi lct. Bărbulescu. După două ore de muncă, focul a fost stins, după ce o mare parte din clădire a ars.

Imobilul a fost asigurat pentru suma de două milioane. Pagubele sânt importante. S'a deschis o anchetă.

Manes

EXAMENUL DE INAINTARE

al învăţătorilor

EXAMINAREA ORALĂ

Din judeţul Iaşi, sânt chemaţi la examenul oral, pe ziua de *25 Ianuarie 1933 ora 8 a. m.*

Andrieş Maria, Andrieş Ştefan, Arhip Mihai, Arhip Maria, Butescu Neculai, Borş Gheorghe, Buhmate Aurelia, Baran Dumitru, Bogza Elena, Bădărău Margareta, Condurache Maria, Câmpu Mihai, Curteanu Iulia, Ciocan Adrian, Chirica Elena, Costinescu Alexandrina, Cordoneanu Constantin, Curteanu Alexandru, Dimitriu Constantin, Dimitriu Natalia, Florescu Veronica, Florescu Constantin, Filimon Eugenia, Gură Sofie, Grama Maria, Grigore Maria, Gaman Ana, Gaman Eduard, Gherasmescu Zoe, Hatman Eleonora.

26 Ianuarie 1933 ora 8 a m.

Ionescu Constantin, Mărgărit Gheorghe, Mihailescu Gavril, Miclescu Ana, Munteanu Ilie, Poclitaru Vladimira, Popa Vasile, Papafil Aurora, Petrovanu Eugenia, Petrovanu Mihai, Pompareu Eufrosina, Râpă Maria, Rotaru Gheorghe, Simionescu Mihai, Toma Maria, Toporăscu Margareta, Ursescu Gheorghe, Vechiu Vasile, Vartic Elena, Vartic Elena, Savleschi Alexandru, Damir Constantin, Gheorghiu Constantin, Condurache Ştefan, Popescu Sonia, Popescu Dumitru.

Examenul oral se va ţine zilnic, dela ora 8 a. m. în localul şcolii normale de învăţători „Vasile Lupu" din Iaşi.

x Intrebuinţaţi DALIN antinevralgic puternic şi nevătămător. Cu Dalin trece imediat durerea de cap, nevralgii, dureri de măsele, junghiuri, dureri reumatice şi dureri reumatice şi dureri provenite din răceală. Remediu suveran contra Gripei. Dalin înseamnă: alinare, linişte, odihnă. Depozit farmacia Dr. Beceanu.

INFORMAŢIUNI

x *Numărul elevilor care s'a înapoiat la şcoala normală „Vasile Lupu", după vacanţă e redus. Cauza ar fi aceiaşi, constatată la începutul anului şcolar şi anume: sărăcia părinţilor care nu pot achita taxele şcolare. Acum după vacanţă, trebuia să se plătească rata a doua taxei.*

Direcţia şi comitetul şcolar fac sforţări mari, dar greutăţile sînt enorme

x Doamnele care au activat în „Caravana Milosteniei" au fost invitate să se întrunească negreşit la Primărie, astăzi la ora 4 p. m. pentru darea de seamă a comitetului şi descărcarea gestiunii.

x Ieri la tribunalul local au introdus acţiuni de plata salarului şi de recunoaştere a preavizului următorii funcţionari: Herş Rotberg voiajorul Rudolf Haim şi Izac Schwartz, contabilul Marcu Mendel, Marcu Şmilovici, Nusen Mendel şi Beatrice Weinstein.

x Preschimbarea bonurilor de premii continuă în fiecare zi la Administraţia ziarului nostru str. Lăpuşneanu 37.

Rugăm ca bonurile să fie prezentate în ordine numerică iar preschimbarea se va face fără nici o formalitate sau cheltuială în afară de taxa de manipulaţie de 5 lei.

x Corpul ***«Artelor Grafice Ieşene»*** anunţă un *ceai dansant-prolongée* care va avea loc Duminică 12 Februarie 1933 în frumoasele saloane ale şcoalei *„Steaua"* din str. Anastasie Panu.

x Ministerul apărării naţionale a dat în judecata tribunalului ieşan conducerea garajelor „Auto-Victoria" din str. Săulescu şi „Auto-Condeescu" din str. Lozonschi.

Ambele garaje sînt acuzate că au primit spre reparare automobile ale ministerului armatei, pe care însă nu le-au mai înapoiat.

Ministerul armatei s'a constituit parte civilă cu sumi importante.

x La *Tămbălăul dansant* de Luni 23 Ianuar (palatul Sfatului Negustoresc), la bufet, buvetă, cofetărie şi cafenea va servi casa „Corso" renumitele ei produse, cu preţuri modeste.

Palatul Sfatul Negustoresc

Luni 23 Ianuar (a doua zi Marţi repaos legal)

Tămbălăul Dansant

al ziariştilor

Bal costumat, mascat şi necostumat

O noapte de mari distracţii şi mici nebunii, cum nu s'a mai petrecut la Iaşi.

Ultimele bilete la „OPINIA" şi la „BRAŞCU"

NOU! NOU! NOU!

Magazin de Cafea **La Paşa**

Piaţa Unirei

Cel mai nou antinevralgic

„Pirofen Werner"

Se recomandă în:

Migrene, nevralgii, dureri de cap, de dinţi, reumatice, nevralgii intercostale, etc.

Aprobate de Cons. Sanitar Superior cu No. 42432 din 2 Iulie 1932.
De vânzare la Farmacia WERNER Iaşi.

Convocare

Secţia locală a partidului evreesc din România cheamă pe toţi membrii săi la o întrunire publică ce va avea loc Duminică 15 Ianuarie 1933 ora 8 p.m. în localul „Talmud Thora" din str. Aron-Vodă. Se va face o dare de seamă asupra activităţii locale şi parlamentare şi se vor alege delegaţii pentru congresul general al partidului din Braşov.

Feriţi-vă avutul Dvs. prin paza modernă inclusiv răspunderi materiale la Soc. română de bază

Fiducitatea

Sucursala IAŞI
Str. Săulescu Nr. 3
PREŢURI AVANTAJOASE

Trenul Fantomă

de MIHAIL SADOVEANU

Cel mai interesant roman scris în ultimul timp de marele nostru scriitor.

De vânzare la chioşcuri de ziare cât şi la depozitul de ziare S. Peritz Str. Unirei 9 Iaşi.

CUMPĂR alama, arama, alumonium, fier şi fontă veche. A se adresa str. Uzinei 55.

DE VÂNZARE de ocazie un automobil Oakland tip. 1928 în bună stare de funcţiune. A se adresa în strada Carol No. 17.

DE INCHIRIAT două apartamente foarte confortabile. Adresa Preot Chirica Biserica Barnovschi.

COPIEZ ACTE cu 6 lei pagina, un leu copia şi cursurile universitare cu 1 leu pagina. A. Feldsohn str. Anast. Panu No. 82, (lângă Drogueria Rosenstein.

DE INCHIRIAT o Magazie de zid pentru automobil, mobile, în Str. Sf. Sava No. 16.

DE VÂNZARE casele din str. Asachi 8, cu avantaje de plată. DE INCHIRIAT un mic apartament la acelaşi adresă.

PUBLICAŢIE

Se aduce la cunoştinţa celor ce au rude înmormântate în Cimitirele acestui oraş la cl. II şi III şi cărora li se împlinesc în acest an 30 ani la cl. II şi 10 ani la cl. III de când au fost obţinute locurile de mormânt, ca să se prezinte la această Primărie şi să achite costul prelungirei termenului pe încă o perioadă de 30 ani pentru cl. II şi 10 ani cl. III, cunoscând că în caz contrar locurile devin proprietatea Municipiului şi vor fi date pentru alte înmormântări.

PRIMAR

Secretar General

x Doctorul BRENER specialist mamoş, boli de femei, consultaţii de la 2 până la 4 p. m.

ULTIMA ORĂ

Criza s'a prelungit

cu încă o zi

Probabil astăzi d. Vaida va alcătui guvernul

București 14 — Criza politică nu s'a putut rezolvi nici pe ziua de ieri. A rămas ca noul cabinet să ia ființă astăzi, — sau poate mâne.

Tratative cu Palatul?

Cîțiva membri ai Biroului s'au adunat ieri după amiază la d. Maniu.

Se pare că s'au discutat unele condițiuni pe care d. Vaida va trebui să le propue Palatului.

In acest scop, un fruntaș al partidului a fost însărcinat să ia contact cu Palatul.

Ieri Regele a primit în audiență pe d. Mirto și apoi pe d. Viorel Tilea.

*

La ora 6 p. m. trebuia să se întrunească comitetul executiv al partidului naț.-țăr. Insă din cauza perturbării în circulația trenurilor, unii membri n'au sosit la timp.

Ședința a fost amânată pe astăzi după amiază.

O explicație a d-lui Maniu

Anturat de ziariști, d. Maniu a declarat că: Guvernul nu avusese intenția să se retragă. Este inexact că actuala criză ar fi un pretext al guvernului, pentru a se eschiva dela dificultăți.

D. VAIDA

Din primul moment, guvernul a fost conștient de greutățile ce-i stau în cale.

Și pregătise un program potrivit, pentru rezolvirea tuturor problemelor importante.

S'au ivit însă împrejurări anumite care au făcut inevitabilă izbucnirea crizei.

Raporturile Vaida-Titulescu

In cursul după amezii, d. Vaida a făcut o vizită protocoiară d-lui Titulesc.

Cu acest prilej „ghiața a fost ruptă", — întrevederea luând un caracter cordial.

D. Vaida va forma guvernul

Biroul naț.-țăr. s'a întrunit la ora 7 p. m. și a discutat până la ora 11 noapte. Nu s'au comunicat oficial hotărîrile luate. S'a aflat însă că s'a dat autorizație d-lui Vaida să constitue cabinetul, — lăsându-i libertatea de acțiune, dar cu dorința ca noul guvern să se deosebească cât mai puțin de guvernul demisionat.

E sigur că d-nii Maniu și Mihalache nu vor intra în combinație. Se vorbește de d. Mirto la interne. Ca miniștri noui, vor intra d-nii Gafencu și Tilea.

*

In cursul nopții d. Vaida a avut câteva tratative politice. Astăzi se va prezenta la Palat pentru a înștiința că primește însarcinarea regală.

E posibil ca guvernul să se constitue astăzi, iar nouii miniștri să depue jurământul.

Un ministru superstițios

D. Titulescu este un om superstițios. Are groază de ziua de Vineri și de numărul 13.

Or, ieri era tocmai Vineri, în 13!

Pentru a-și respecta superstiția, d. Vaida i-a făcut o vizită *după* ora 12 noaptea (adica Sâmbătă în 14!) și i-a propus intrarea în guvern, la departamentul externelor.

D. Titulescu și-a rezervat răspunsul. Se crede însă că va primi.

*

Pe ziua de ieri, d. Titulescu a primit vizita fruntașului liberal d. G. Tatarescu și a d-lui Virgil Potârcă. Deasemenea a primit pe miniștrii Angliei și Jugoslaviei.

Liberalii au rămas optimiști

In unele cercuri se apreciază că se impunea o nouă formațiune național-țărănistă, pentru a nu se da impresia (mai ales străinătății) că ar exista un conflict între Coroană și partidul național-țărănesc.

In acest sens este interpretat și articolul din „Patria" semnat Dr. G. Ohăbeanu, care accentuiază că nu i vorba de un conflict între Coroană și partid, ci de un arbitraj al Coroanei într'un conflict de insubordonare a unui funcționar.

*

Dacă însă o nouă formațiune național-țărănistă a fost necesară, —cercurile liberale cred că ea va fi de scurtă durată. Relativ curând se va produce schimbarea de regim, făcându-se apel la d. Duca.

O dificultate

Constituirea cabinetului Vaida nu-i lipsită de dificultăți, —întrucât se crede că d. Vaida va cere înlocuirea prefectului Capitalei și a comandantului jandarmeriei.

Guvernul francez

în situație critică

Paris 14. — Guvernul Boncour se află în situație dificilă, din cauza planului de economii bugetare.

Funcționarii publici au rupt tratativele, comunicând că nu admit reducerea salariilor. Deasemenea asociația foștilor combatanți în ce privește pensiile.

Camerele de Comerț au înștiințat că se împotrivesc la sporirea impozitului pe cifra de afaceri.

Parlamentarii socialiști vor face opoziție guvernului la legile financiare.

Pentru astăzi a fost convocat Consiliul de miniștri.

Ministrul de finanțe a întocmit planul unei mari loterii naționale, care ar aduce tezaurului un venit de 10 miliarde franci.

*

Deputatul socialist Longuet va cere lămuriri în Cameră asupra transportului de arme italiene prin Austria spre Ungaria.

Zvon de atentat

La Paris s'a răspândit ieri zvonul că s'ar fi produs un atentat contra primului ministru d. Paul Boncour. Zvonul a fost dezmințit categoric.

Liga Națiunilor a refuzat

ajutor financiar Ungariei

Geneva 14. — Comitetul financiar al Societății Națiunilor a examinat situația financiară a Ungariei și a constatat un deficit bugetar de peste 100 milioane pengoe.

Luîndu-se cunoștință că guvernul maghiar n'a aplicat măsurile propuse de Liga Națiunilor, Comitetul financiar a hotărât să nu mai acorde nici un sprijin Ungariei.

Tratativele României

București 14.—Ministerul de finanțe a cerut la Paris amânarea, pînă la 23 Ianuar, a tratativelor cu detentorii de rentă romînă. Tratativele vor fi reluate la sfîrșitul lunii.

Sloiuri pe Dunăre

Galați 14 — Pe Dunăre vin sloiuri mari, care împiedecă circulația. Intre Reni și Tulcea circulația este imposibilă. Vapoarele „Dobrogea" și „Iași", precum și un vapor grecesc, au rămas blocate de ghețuri.

INFORMAȚIUNI

x Lumea elegantă din Iași se îmbracă la „Eduard".

x Dați neprețuitul Dvstră sprijin întreprinderii *„Cartea Românească"* care, prin directorul ei D-l Vasile Lăzărescu, vă mulțumește cu multă recunoștință.

Pățania unui copil

surprins de viscol

Un caz impresionant s'a petrecut în județul Iași.

Femeia Catinca Bondoc din satul Slobozia a trimis pe copilul ei Mihai, în etate de 10 ani, la o rudă din satul Curături, să aducă un vas cu murături.

Copilul nu s'a mai întors și mama îngrijorată s'a dus la ruda ei din Curături să vadă ce s'a întâmplat copilului.

A aflat însă cu surprindere că copilul a fost și s'a reintors imediat spre casă. Disperată mama copilului a crezut că acesta a fost mâncat de lupi.

Azi dimineață, după aproape cinci zile, mai mulți locuitori trecând prin poiana Valea lupului din pădurea Bârnova au dat de corpul copilului în nesimțire.

Readus în simțuri, el a povestit că a rătăcit drumul, din cauza troianelor de zăpadă.

Singurul aliment cu care s'a hrănit, erau murăturile luate de la Curături.

D. Zelea

Știri polițienești

Hoț prins — In cursul nopții individul Const. Ștefanovici din Șos. Națională Nr. 133, a rupt lăcățile dela cârciuma Strul Halpern din str. Sft. Lazăr 45 și pătrunzând înăuntru, a pus într'un sac numeroase sticle cu băuturi spirtoase și alimente.

Pe când transporta obiectele furate acasă, a fost zărit de gardianul din postul Tacu, care după o scurtă luptă cu hoțul, l-a arestat.

*

Alte furturi.— Un client care a intrat să târguiască la d. David Schor din str. Cuza Vodă No. 1, profitând de un moment de neatenție, i-a furat câteva bucăți de zefir.

— A fost arestat Carol Zeitel din str. Moara de Vânt 27, bănuit de furt la d. Iosef Ianculovici din str. Eternității 84. Pe când era dus la poliție hoțul a luat-o la fugă.

Polițistul a tras după el 6 focuri de revolver și a reușit să-l aresteze.

INFORMAȚIUNI

Ciai gratis la Fr. Pogor
Mărfuri bune la Fr. Pogor
Prețuri eftine la Fr. Pogor

x Switere, mănuși, fulare pentru patinaj, cumpărați la magazinul „EDUARD".

x Publicațiuni pentru „Monitorul Oficial" se primesc la administrația ziarului „Opinia".

x La Chișinău s'a sinucis cunoscutul proprietar Luchian Tvardovschi în etate de 56 ani. El a fost găsit spânzurat de un copac în fața casei sale.

INFORMAȚIUNI

x Epidemia de tifos exantematic din unele comune din județ, tinde să se amelioreze. In ultimele 10 zile nu s'a mai declarat vr'un caz nou de exantematic. Câțiva bolnavi au și părăsit spitalele.

x Inspectoratul școlar secundar din Iași, a trimes spre aprobare Ministerului instrucțiunii, comisiunile de examinare a elevilor particulari din Iași și Moldova.

Comisiunile vor fi date publicității la 20 Ianuarie crt.

x D-nii profesori d-ri Grig. Popa și Bălteanu, în calitate de foști efori ai casei Spitalului „Sf. Spiridon", au fost ascultați de către d. jude instructor Mecănescu, în legătură cu fraudele dela casieria Eforiei.

Tragerea premiilor gratuite oferite de ziarul **„OPINIA"** *va avea loc Duminica viitoare, în* **22 Ianuarie,** *ora 11 dim. în eleganta sală a teatrului* **„Trianon".**

x Eri s'a judecat apelul comerciantului S. Iancovici din str. Halei condamnat la 20 mii lei pentru o contravenție la legea sanitară.

In urma dovezilor aduse de d. avocat Camil Gârcineanu, tribunalul a anulat procesul verbal de contravenție încheiat de medicul circomscripției și a achitat pe comerciant.

x Mâine Duminică la ora 4 p. m. va avea loc în căminul cultural c. f. r. „A. D. Xenopol"— Râpa Galbenă o frumoasă șezătoare organizată de d-nii inspectori Romulus Ciugulescu și D. Heul.

In program: conferința d-lui avoc. Ionescu-Râmniceanu, declamații, muzică, lectură precum și piesa „Un leu și un zlot", interpretată de elevii școlii de mișcare c. f. r.

Intrarea liberă.

SÂMBĂTĂ 28 IANUARIE
VA AVEA LOC O
SERATA DANSANTA
IN SALOANELE
JOCKEY-CLUB
IN BENEFICIUL
Soc. PÂNEA SARACILOR

x Comerciantul Maier Herșcovici, proprietarul librăriei „Edison" din str. Ștefan cel Mare, a fost dat în judecată pentru provocare la distrugere de acte.

x **O arestare interesantă.**— In comuna Golăești jud. Lăpușna a fost arestat zilele acestea locuitorul Neculai Baciu zis „Sft. Neculai", șeful unui grup de inochentiști acuzat că a sedus vre-o 200 de tete între 15-20 de ani.

El a fost înaintat parchetului.

x D. M. Pohoață, proprietarul mașinei de curse Iași-Bivolari, ne roagă să arătăm că din cauza gropilor de pe șosea, s'a rupt sașiul dela Mașină, neputându-se continua drumul. S'a adus un alt autobuz, în care pasagerii și au continuat drumul, ajungând în bune condiții la Bivolari.

x La conferința d-lui *Maior M. Tironovici* anunțată pentru astă-seară (Sâmbătă) vor asista și numeroși prietini personali.

Conferința are loc în sala partidului poporului ora 7.

x Azi dimineață a sosit în localitate d. Lutinger, consulul olandez din Cernăuți.

x D. Constantin Botez a fost numit notar al comunei Bivolari.

x Ministerul de finanțe a adus la cunoștința prefecturii de județ că regulamentul punerii în aplicare a măsurilor financiare excepționale intră în vigoare dela 1 Aprilie 1933.

x **LA VASLUI** ziarul „Opinia" sosește la ora 2 jum. p. m. și se găsește de vânzare zilnic la următoarele chioșcuri de ziare: Regiile Mihai Ene, Z. Baichis, librăriile Onceanu, Grosvald, Moscovici și Braunstein, și la depozitul de ziare din centrul orașului până la ora 12 noaptea.

x „Crema Miraculoasă" distruge petele de pe obraz, albește și catifelează pielea, dându-i o finețe deosebită și un parfum delicios. Depozit: Farmacia Dr. Rătianu, Str. Cuza Vodă 48. Se trimite contra ramburs ori unde s'ar cere.

ORA 3

GUVERNUL VAIDA

depune astăzi jurământul

București 14. — In cursul dimineții d. Vaida a avut întrevederi cu d. Titulescu și cu câțiva fruntași național-țărăniști, pentru alcătuirea listei ministeriale. Tratativele nu s'au terminat până la ora 12, ceas la care fusese fixată audiența d-lui Vaida la palat.

D. Vaida s'a prezintat regelui la ora 12 și jum., comunicându-i rezultatul demersurilor făcute și cerând-i un nou răgaz până după amiază pentru constituirea cabinetului.

*

La ieșirea dela Palat, d. Vaida a informat pe ziariști că a comunicat suveranului acceptarea sarcinei de a forma guvernul. Iși va da silința ca după amiază să prezinte lista definitivă a guvernului, iar nouii miniștri chiar să depuie jurământul, pentruca Majestatea să poată pleca mâne dimineață la Sinaia.

*

Se dă ca sigur faptul că d. **Titulescu** *a acceptat departamentul externelor.*

Cabinetul Vaida se va deosebi foarte puțin de guvernul precedent. D. **Vaida** *va fi președinte de consiliu fără portofoliu. D.* **Mirto** *ia internele.*

D. Gr. Gafencu *va fi numit ministru al comunicațiilor. Probabil că* **d. Madgearu** *rămâne la finanțe (dacă Madgearu nu intră, vine la finanțe* **d. M. Popovici** *iar la justiție* **d. Potârcă.**

După multe insistențe, d. **Lugoșanu** *a primit să intre în guvern, păstrîndu-și portofoliul industriei. D-nii* **Voicu Nițescu,** *general* **Samsonovici, D. R. Ioanițescu, D. Gusti, Crișan, Halipa, P. Andrei** *rămîn la locurile lor.*

Subsecretar la președenția consiliului va fi d. **V. V. Tilea.**

Subsecretar la interne se crede că va rămîne d. **Armand Călinescu.** *Au însă șanse și d-nii* **Gică Măcărescu** *și* **preot Man.**

La domenii va rămîne subsecretar d. **M. Ghelmegeanu;** *și eventual al doilea subsecretar d.* **N. St. Graur.**

INFORMAȚIUNI

Cumpărați
Cafea numai la „MOCA"
Ceai „ „MOCA"
Cacao „ „MOCA"

x La constipație, turburări digestive, arsuri stomacale, iritări dureri de cap, indispoziții generale, să se ia dimineața pe nemâncate un pahar apa naturală purgativă FRANZ IOSEF. După experiențele făcute la clinicile de boli interne, apa naturală FRANZ IOSEF, este purgativul cel mai eficace. Se găsește în farmacii și drogherii și prăvălii.

Epitropia Generala a Casei Spitalelor și Ospiciilor Sft. Spiridon din Iași

PUBLICAȚIE

Se aduce la cunoștința celor interesați, că în ziua de 4 Februarie 1933, ora 11 a. m. se va ține în localul Epitropiei din Iași, Strada I. C. Brăteanu No. 144, licitație publică pentru închirierea imobilului din Tg. Hârlău, Jud. Botoșani, proprietatea acestei Instituții, pe termen de trei ani, începător dela 28 Aprilie 1933.

Acest imobil se compune din încăperi de locuință, atenanse, curte grădină și teren arabil, este situat lângă spitalul din Tg. Hârlău, iar actualmente ocupat de D-l P. Mereu.

Garanția provizorie va fi de 1000 lei, în numerar ori efecte garantate de Stat, iar definitivă de 10 la sută la suma ce va rezulta la licitație.

Licitația se va ține în conformitate cu art. 88—110 inclusiv, din Legea Contabilității Publice, cu normele publicate în Monitorul Oficial No, 127 din 4 Iunie 1931, și cu condițiile caetului de sarcini.

Caetul de sarcini, poate fi văzut în ori-ce zi de lucru, în localul Epitropiei din Iași, Strada I. C. Brăteanu No. 144, Serviciul Technic.

Chestura Poliției Municip. Iași
Biroul Control al Servitorilor
Str. Procopie 10

PUBLICAȚIE

Se aduce la cunoștința publică că toți acei ce au servitori conform art. 19 din legea controlul servitorilor sunt obligați să-i înscrie la acest birou.

La prezentarea spre a le scoate libret de servitor vor aduce și buletinul de populație al Bir. Central Iași — sau o dovadă că s'au înscris la acest birou precum și 2 fotografii.

Servitorii care posedă manuale sunt obligați a le viza în fiecare an și de câte ori se schimbă dela un stăpân la altul.

Toți acei ce nu se vor conforma sus arătatei publicațiuni se vor da în judecată conform art. 6, 7 și 59 din legea controlului servilor.

Șeful Bir. Control Serv. Iași
Voișel Gheorghe

A apărut
volumul III din
Memoriile lui Casanova
scrise de el însuși

Cel mai interesant volum apărut în sesiunea aceasta se poate ceti toate aventurile acestui aventurier din secolul XVIII.

De vânzare la toate chioșcurile de ziare cât și la depozitul S. Peritz str. Unirei 9.

A apărut
și se află de vânzare la chioșcuri și vânzătorii de ziare
Textul definitiv al LEGII pentru suspendarea execuțiilor silite
Prețul Lei 2

Cunoaște-te pe tine însuți
Oglinda trădează fotografia spune totul
Dar ***o fotografie bună*** realizată după progresele artei moderne, nu se poate obține decât la cel mai apreciat fotograf ieșan
ZAHARIA WEISS
Furnizorul Curții Regale
Atelier fotografic în genul marilor case din străinătate.

ANUL XXIX No. 7719

3 LEI EXEMPLARUL

MARȚI 17 IANUARIE 1933

Biblioteca Unv. Loco

OPINIA

ZIAR POLITIC COTIDIAN

ATELIERELE TIPOGRAFICE:
IAȘI.—STR. LĂPUȘNEANU 37

ANUNCIURI
se primesc la toate
AGENȚIILE DE PUBLICITATE
și la
ADMINISTRAȚIA ZIARULUI
Iași. — Strada Lăpușneanu 37

Telefoane: Redacția 391, Administrația 394, Serviciul de noapte 367

ACTUALITĂȚI POLITICE

Partidul n'are obraz?

Partidul național țărănesc e încîntat că mai rămîne la putere.

Șeful necontestat,—d. Maniu—a fost pus în incompatibilitate morală de a rămîne la cîrma treburilor publice. Partidul își lasă șeful să plece și crede că-i moral și că i politic să nu-l urmeze.

Din sînul partidului s'a găsit lesne un succesor.

*

Acum vre-o patru luni, situația a fost la fel delicată. Un înalt subaltern (d. Titulescu) s'a răzvrătit contra guvernului și s'a dedat la manifestațiuni publice de natură a atinge interesele de stat.

Nu i s'a îngăduit atunci d lui Vaida să procedeze just și logic, sancționînd insubordonarea.

Și d. Vaida a plecat,... dar a rămas partidul! Adica, d. Vaida a evitat „palma diplomatică"; însă a încasat-o partidul.

Această operație degradantă pe comptul partidului, au facilitat-o d nii Maniu și Mihalache.

*

Acuma s'a repetat cazul; însă nu cu un ministru plenipotențiar, ci cu un simplu prefect de poliție.

D-nii Maniu și Mihalache n'au vrut să înghită palma. A găsit însă prilej d. Vaida să și plătească polița de acum 4 luni.

Partidul a rămas la putere; fruntașii au evitat palmele politice, — însă ele au căzut și de data aceasta partidului.

*

Se știe vechea încordare Vaida-Titulescu-Gafencu. Însă oamenii nu țin la supărare.. Se împacă repede cînd e vorba de situații și onoruri.

Blagoslovirea partidului îi reunește pe aceiaș bancă ministerială, cu anumite aranjamente de decor.

Fruntașii fac astfel echilibrist că, pentru a evita palmele. Însă bine înțeles că palmele lovesc în plin partidul.

Mă rog, partidul național-țărănesc n'are obraz? Se rezumă numai la stomach?

X.

Un acces de moralitate
al femeilor austriace

Se știe că, de cîtva timp, un vînt de moralitate bîntue în Ungaria. Am relatat unele manifestări ale acestui impuls de pudicitate maghiară.

Se vede că pudicitatea a luat-o acum în susul Dunării, ajungînd la Viena și în alte părți ale republicei austriace.

La Viena se joacă o revistă teatrală intitulată: *„Sărutați numai femei austriace"*, ca o parodiere a devizei economice naționaliste: „Cumpărați numai produse austriace". Bineînțeles, scenele picante sînt numeroase.

Această revistă teatrală a supărat pe femeile din Viena și Salzburg. Ele au adresat primarului Vienei o întîmpinare colectivă, în care spun:

„Nu putem înțelege cum cenzura a îngăduit ca astfel de titlu să fie afișat public. O revistă care s'ar intitula „Îmbrățișați numai femei americane", sau „Sărutați numai englezoaice", ar fi fost imediat interzisă la New York sau la Londra.

„Cum se face că oamenii onorabili din Viena nu ridică nici un protest? N'ar fi de mirare dacă o femeie din Austria s'ar simți rușinată de țara ei, cîtă vreme cenzura teatrală tolerează asemenea atentate la moralitatea populară".

Bănuim că acest protest n'a fost semnat de către delicioasele midinete vieneze...

O fetiță de 12 ani
în luptă cu un urs

Lîngă Lüneburg, în Austria, fetița Carola Ring, în etate de 12 ani, în timp ce se întorcea spre casă, cu un coș cu diferite obiecte, a fost atacată de un urs. Copila curagioasă a scos din coș un briceag și mai multe ace de croșetat și a început să lovească fiara.

După cîteva minute de luptă, ursul a cedat și a fugit în pădurea din apropiere. Fetița, care s'a ales cu leziuni pe corp, a fost transportată la spital.

9 CEASURI
INGROPAT DE VIU

Lîngă mica localitate Wels din Alpi, după cum anunță ziarele elveține, s'a întîmplat un caz puțin obișnuit. Lucrătorul Julius Klein, în etate de 28 ani, în timp ce săpa un șanț, a fost surprins subt un mal de pămînt, care s'a prăbușit peste dînsul.

Un alt lucrător Lepka ce se afla în apropiere, a văzut nenorocirea, dar și-a dat seama că singur nu va va putea ridica pămîntul.

Deaceeaia a plecat în căutarea unor oameni. Pînă au sosit alți lucrători și pînă a fost scoasă victima, au trecut nouă ceasuri. Omul a fost dus la spital, unde după mari sforțări medicii au reușit să-l readucă în simțiri.

Lucrătorul a declarat că'n clipa în care credea că moare, a început să viseze plăcut. De altfel impresia aceasta pare generală. Mai multe persoane, în situațiuni similare, au declarat deasemenea că în momentul morții au căzut în toropeală și au visat tot timpul pînă s'au trezit.

In pag. 4-a:

ULTIMA ORA

NOTE

BINE MERGEM...
Halul drumurilor noastre

La propriu și la figurat, bine mergem! Ca după drumuri... Despre drumurile pămîntești, pe care le călcăm cu piciorul, vrau să vă spun și eu cîteva vorbe. Cei care nu le cunoașteți ieșiți vă rog puțintel afară din oraș pe oricare barieră ați vroi.

Am fost dăunăzi pe șoseaua Tomești-Țuțora. Știți ce-am văzut? Ici o mașină cu arcurile rupte, dincolo un car de fân răsturnat, mai încolo un bou rănit cu picioarele în sus...

De ce oare? Parcă știam că există o cusă a drumurilor? Parcă știam că plătesc prestația și oamenii trecuți de 60 de ani (deși după lege sînt scutiți). Parcă mai știam că s'a făcut un contract cu o societate străină pentru refacerea drumurilor noastre. Parcă mai știam că mii de șomeri așteaptă de lucru.

Avem oare dreptul noi cetățeni umili, care plătim și plătim și plătim mereu, să'ntrebăm unde merg banii noștri? Cam bănuim noi, dar tot ar mai trebui să lăsați ceva și pentru drumurile noastre, domnilor politicieni. Oare n'aveți material destul? Slavă Domnului, prundiș bun de drumuri avem în toate răurile noastre. N'aveți cu ce-l transporta? Mîncați mai puțin, domnilor dela conducerea căilor ferate; scădeți tariful; nu mai plimbați pe toate liniile vagoane goale de clasa I-a, ci combustibilul cheltuit astfel de pomană întrebuințați-l pentru trenurile de marfă care ar căra piatra necesară reparării șoselelor.

Da mînă de lucru nu vă puteți plînge; dar s'admitem că n'aveți cu ce-o plăti, deși ar trebui s'aveți cu vîrf și îndesat. Vă'ntreb atunci: de ce nu scoateți arenda? O puteți scoate cînd vin lăcustele, isbucnesc incendiile sau cresc apele mari, și n'o puteți scoate pentru repararea drumurilor? Credeți oare că pericolul e mai mic? Vă înșelați. Căutați spre convingere „Lincolnul" d-voastră pe un drum de țară.

Nu domnilor, oricît ați căuta, dar n'aveți nici o scuză pe care s'o puteți mărturisi cu glas tare. Nu vă trebuie decît puțină dragoste de acest popor și puțină bună voință ca să putem și noi semăna măcar cît de cît o țară europeană...

N. V. Gheorghiu

DISPARIȚIA UNUI AVIATOR

Am relatat dispariția misterioasă a aviatorului englez Bert Hinkler. El pornise dela Londra spre Australia, în dorința de a stabili un record de durată. In drum însă se pare că ar fi căzut în regiunea Alpilor italieni; dar pînă în prezent, cu toate cercetările făcute, pilotul dispărut n'a putut fi regăsit.

In clișeu: Hinkler, înainte de plecare, luîndu-și rămas bun dela prietini.

DIN TOATA LUMEA

Statuile care cîntă. — O fabrică de gramofoane din orașul Bufallo (Statele-Unite) a montat aparate sonore în toate statuile din oraș.

Astfel aproape la fiecare colț de stradă, gramofoanele cu ecou puternic cîntau cele mai moderne arii. Și în ritmul melodiei, multe perechi de tineri s'au angajat în diferite dansuri.

Fabrica și-a făcut în felul acesta o reclamă admirabilă. In plus, primăria orașului a găsit ideia de a obține [illegible]

In trupul de piatră sau de metal al statuilor din oraș se vor instala și aparate de radio, care pe lîngă muzică, vor furniza știri și vor face reclamă întreprinderilor comerciale și industriale. Bineînțeles aceste reclame vor fi plătite.

Și astfel, precum se vede, și statuile în America se modernizează și se valorifică!...

*

Preferințile oamenilor celebri. — Un ziar englez „New Chronicle" a întreprins o interesantă anchetă, pentru a afla preferințile unor oameni celebri. Iată cîteva răspunsuri:

Macdonald, premierul englez; prefera un film sonor vesel; *Ed. Herriot*, fostul prim-ministru francez, sacrifică totul pentru o pipă cu tutun aromat; *Mussolini*, dictatorul Italiei, e un mare amator de sporturi (în special călăritul și motociclismul); *Bernard Shaw* ar vrea să cătătorească tot restul vieții; inventatorul italian *Marconi* preferă muzica oricărei alte distracții; *Marlene Dietrich*, cunoscuta vedetă, e deasemenea pasionată după muzică; *Emil Jannings* are o singură preferință: o masă bună; *Dolly Sisters*; celebrele dansatoare, vor ceva cam greu: să nu îmbătrînească!.,

Și în general sînt astăzi atîția, care n'ar dori decît o bucată de pîine!...

*

O superstiție curioasă — După cum relatează un ziar italian, localitatea Alfino de lîngă Milano păstrează o superstiție iudată. Iată despre ce este treacă primele șapte zile din luna Ianuar, spre a vedea ce s'a întîmplat. Dacă în acea săptămînă se înregistrează viscol, accidente, incendii sau alte nenorociri, atunci se afirmă că va fi un an rău. Dacă, dimpotrivă, nu se întîmplă nimic trist, atunci se speră într'un an fericit.

Acum, în primele 7 zile din Ianuar, nu s'a produs nicio nenorocire. Va fi oare 1933 într'adevăr un an mai bun?..

*

Teama de examen, motiv de sinucidere. — Un caz puțin comun de sinucidere s'a întîmplat la Obergan (Austria). Băeatul Edmund Roller, în etate de 11 ani, urma să dea un examen la școală. Copilul a fost cuprins de o teamă atît de puternică, încît a hotărît să se sinucidă.

El s'a dus la marginea tîrgului, unde trece un rîu destul de adînc, și s'a aruncat în apă. Cu mare greutate copilul a fost salvat dela înec și transportat la spital. Cînd și-a revenit, băiatul a declarat că într'adevăr a încercat să se sinucidă de frica examenului.

Un testament original
lăsat de o mare bogătașă

La Monte-Carlo a provocat senzație testamentul d-nei Baele Leroy, o mare bogătașă din Belgia. Ea și-a lăsat toată averea în sumă de 40 milioane franci (peste 220 milioane lei) unui dansator pe care l-a cunoscut odată la un bal.

D-na Leroy, în etate de aproape 70 de ani, se îndrăgostise de simpaticul dansator și a încercat apoi să se întinerească la diferite institute de înfrumusețare. Cum însă operațiile n'au reușit, bogătașa s'a retras în vila ei și după cîtva timp a încetat din viață. Iar ca un omagiu pentru dragostea înăbușită, și-a lăsat averea aceluia pe care nu l-a mai uitat pînă la moarte.

In Iașul de odinioară

O contesă ieșancă
credincioasă, milostivă... și francmasonă
Contesa Eliza Balș — Dragostea de animale — Rugăciunile la Sf. Mina

de *Rudolf Suțu*

Zilele trecute s'a oficiat în capela de la azilul Balș din localitate, o slujbă pentru pomenirea sufletului întemeietoarei azilului de bătrîne „Eufrosina Balș".

Eufrosina și Eliza Balș, erau două mari bogătașe din vremea mai de demult a Iașului. Ele au adunat mult bănărit, ban cu ban, asunzînd aurul pe unde puteau mai în taină, de frica și a hoților, și ca avare fără pereche.

Contesa Elisa Balș nu de puține ori se plîngea că „deabea o duce", că nu are cu ce să ție casa; ceia ce nu a oprit'o ca, din marea ei avere, să lase cu limbă de moarte, ca în casa mamei sale Eufrosina, din foasta stradă Română (astăzi Lascar Catargiu) să se înființeze azilul de bătrîne.

După moartea ei, vînzîndu'se [illegible] mobila din casă, cum se îngrămădea lumea să vadă obiect cu obiect, s'a strigat deodată că sunt de vînzare niște perdele frumoase. In aceste perdele, cari trăgeau greu, s'au găsit fișicuri de bani, cusute bine și cu multă trudă ca să nu fie descoperite. Într'o canapea, s'au găsit asunse bonuri cu cupoane neîncasate, uitate cine știe de cînd și prescrise.

Totuși, era Elisa Balș o femeie foarte evlavioasă și milosă. Ieșenii vechi cari au cunoscut'o, nu puteau să nu fie mișcați cînd vedeau cum în locuința ei, din strada Tăutu, o armată întreagă de... mîți și cîni îi răsturnau casa. Fiecare animal avea nume și răspundea la chemarea stăpînei, iar în timpul cînd venea ora mesei, fie-care animal ocupa locul Pe care nu-l schimba niciodată.

O adevărată menajerie, înăuntrul casei, de mîți și cîni, care-și aveau, separat locurile de culcare și o dădacă — o servitoare îmbătrînită în casa Elisei Balș.

In spre stradă, în grădina din jurul casei, puse bătrîna să se construiască o cușcă mare, luxoasă, în care își duceau traiul sute de păsărele de tot felul. Cîntecul lor era auzit din depărtare, iar trecătorii ședeau ceasuri întregi, privind cu nesaț la modul cum le îngrijia bătrîna, la oră fixă, dimineața și seara.

Deasemenea și cîteva bufnițe, sperietoarele copiilor, împodobeau exteriorul casei bătrînei Elisa Balș.

Viața se scurgea, în fie-care zi, cu grija bătrînei boeroaice ca animalele și păsările să nu sufere; să aibă tot ce le trebue.

Diminețele, într'o cupea, cum se umbla pe atunci, (a celor mai de seamă lipoveni „droșcari"), contesa Elisa Balș, obișnuia să facă două vizite, de care nu se putea lipsi. Se ducea la biserica Dancu, — vechea biserică din coasta Teatrului Național, astăzi dispărută.

(Continuarea în pagina II-a)

Voci din public

DEȘTEPTAȚI-VĂ!..
ȚARA IN DEZMAȚ POLITICIANIST. — POPORUL TREBUIE SĂ SE TREZEASCA

Dela război încoace și cu o agravare din ce în ce crescîndă, iată cam ce fapte constatăm, zi cu zi, fiecare din noi, în viața politică și socială a României Mari:

Avutul statului se prădă și se risipește fără rușine și fără nici-o teamă de D-zeu și de lege, de către chiar slujitori de-ai țării, începînd dela cei mai jos, pînă la unii din cei mai sus puși!

— Și nici-o sancțiune nu s'aplică nimănui!

Țara geme sub povara unor datorii fantastice, pe care nu le poate achita acum (și poate niciodată) și care o pun în dureroasa situație de a nu'și putea plăti nici măcar funcționarii și pe cei mai natural și legali creditori ai ei: pensionarii;

Guvernele întrețin acolo, sus, un aparat de stat bogat, luxos și cu un personal numeros, gras plătit și de regulă incapabil, sau fără atribuțiuni definite și strict cerute de nevoile obștești;

Pe cînd mici funcționari și pensionari nu'și pot primi regulat și uneori deloc dreptul lor, care trebuie să le asigure cel mult un codru de pîine pe zi, marii favoriți ai guvernelor—din cari unii clienți ai justiției—sunt încărcați de încrederi nelimitate și onoruri nemeritate, precum și de servicii atît de numeroase că, *nici dracul și nici D-zeu nu le-ar putea îndeplini în timpul și cu mijloacele de care poate dispune un om.*

Și aceasta, numai ca să li se poată servi salariile (pînă la peste 5 milioane anual) de care, sunt mese;

In parlamentul țării se dovedește cu acte și dovezi legale ca, un înalt demnitar al statului s'a făcut vinovat de jaful avutului obștesc și se cere pedepsirea lui; ministrul justiției răspunde însă că, deși vina e evidentă, nu poate aplica sancțiuni, fiindcă lipsește articolul de lege care ar trebui să pedepsească delictul în cauză...

La acuzațiile de necinste ce se adresează unor înalți demnitari și chiar miniștrii, fie în parlamentul țării, fie prin presă, guvernele nu iau nici-o atitudine, care să silească pe cei vizați ca, pe calea legilor, să dovedească nevinovăția lor și să'și ia satisfacția cuvenită în fața opiniei publice, iar în cazul cînd nu vor putea face aceasta, să fie deferiți justiției;

In parlamentul țării, un ministru e *cinstit* (!?) ou epitetul de *excroc patent*, pe cari'l primește cu calmul și seninătatea, cu care ar fi primit un cuvînt de mare laudă. Iar cînd același ministru, cu un fost ministru se acuză reciproc, de a fi luat și unul și altul *sperțuri* de sute de milioane, cu ocazia unor împrumuturi, sau cumpărări de material, guvernul în loc de a impune amîndorora să-și dovedească nevinovăția și în cazul contrariu, să'i pună sub urmărirea legală se mulțumește să desmintă și să desaprobe pe ministru, care, totuși, rămîne mai departe ministru;

Un fost ministru acuzat de necorectitudine cu ocazia unor cumpărări de materiale, cere continuu de 7 ani, să fie dat cazul său pe mîna justiției, pentru a i se stabili vina sau cinstea; toate guvernele rămîn surde și mute la solicitările lui, cu toate că prin diferitele lui întîmpinări arată că, cei vinovați de *sperțuiala* la cumpărarea în chstiune, sunt bine cunoscuți de diferiți oameni de guvernămînt și chiar de foști și actuali miniștri;

creatura tătarului ... patriot și iubitor de neam, al nostru, guvernează samavolnic, tolerînd toate ticăloșiile, nesocotind legile ca nici-unul altul (vorba sa: *voi rămîneți cu constituția, eu rămîn cu puterea (!?)*) ținîndu-se în complectă ignoranță asupra activității restului miniștrilor, al căror șef era; rămînînd nepăsător, ironic și cu inimă de piatră, la jalea și suferințele fără nume ale țării întregi și mai ales ale funcționarilor și pensionarilo, pe care'i trimitea să se spînzure, sau să se înece, cînd aceștia, văzîndu-se condamnați a moarte prin foamete, *cerșeau* drepturile lor, pe care nu li primeau cu lunile, pe cînd *el, ministrul și toți ai lui, le primeau la zi;*

In fine acolo, *sus*, e necinste, ticăloșie și nerușinare; acolo aproape nimenea nu mai apăre, nu mai respecta și nu mai aplica legile, sau le fac așa, ca să nu poată fi aplicate; dreptatea legalitatea și interesul obștesc sunt nesocotite și călcate în picioare; țara e umilită, jăfuită, sărăcită și necinstită, chiar dintre acei cari ar trebui s'o apere, s'o ocrotească și s'o înalțe; și nici un frău nu există contra bandelor organizate de răufăcători, care la adăpostul puterii guvernelor și la lumina zilei, rod ca viermii temelia țării.

Iar aci, *jos*, noi marea massă a românimei — unii îndobitociți de lipsuri și nevoi și alții cu sufletul și inima sălbătăcite, impietrite și lipsite de orice simțimînt omenesc — *asistăm nepăsători și surăzători la această cumplită tragedie a țării și neamului nostru.*

Și de bună seamă că se va prăpădi țara *dacă noi nu ne vom ridica toți ca unul și nu vom face, cu mintea, sufletul și trupul nostru, zid de apărare.*

Deșteptați-vă dar fraților romîni și faceți-vă datoria!.. Cea mai sfîntă dintre datorii!!...

Căci dacă voi, cari cu patriotismul, vrednicia și eroismul vostru ați făurit România Mare și întregirea neamului, acum azistați nepăsători la desființarea lor de către niște conducători denaturați și inconștienți, atunci, în vecii vecilor veți fi blestemați, nu numai de cei vii (prezenți și viitori) ci și de morții din morminte!!...

Colonel Ion Zmfirescu

Nu uitaţi!

TAMBĂLĂUL DANŞANT

are loc **Luni seara 23 Ianuar** (a doua zi Marţi e serbătoare, repaos legal)

La SFATUL NEGUSTORESC

Lemne de foc

de prima calitate

En-gros şi En-detail

Vinde cu preţuri convenabile,
Societatea FROIM FISCHER & Co.

A se adresa **Depozitului** de la Rampa Gării Iaşi sau biuroului **din str. Ştefan cel Mare No. 6 (în curte)**
Ori ce comandă se execută prompt.

Vinul Tonic-nutritiv

al Farmaciei Curţei Regale Fraţii Dr. Konya

Conţine principiile activedin Kola, şi Coca, quarana şi cacao în vin de Malaga. — Se recomandă în: **surmenaj fizic şi intelectual; lipsa de poftă de mâncare anemie; debilitate; convalescenţă; afecţiuni cardiace şi maladii nervoase ca** tonic şi reconstituant.

Depozit general: Farmacia Curţei Regale
Fraţii Dr. Konya, Succesor Dr. E. Grozea, Iaşi
Unde nu se află se trimite cu ramburs prin poştă.

„ERICSON"

ATELIER ELECTROTECHNIC

Str. Sărărei 150 lângă Farmacia Jellea

Aduce la cunoştinţă onor. clienteie că începând dela 1 Ianuarie a redus simţitor preţurile şi anume:

Incărcarea oricărui *acumulator* de radio Lei 20
de automobil 60

In tolul iernei

Vosoni şi Galoşi

RIGA QUADRAT

Becuri ELECTRICE garantate

Toate voltagele mărcile TUNGSRAM, PHILIPS, WOLFSRAM, OSRAM etc.

Cumpăraţi cu preţurile fabricei la Depozitul General
Zaharia Weiss, **Piaţa Unirei**

Compania Internaţională de Wagons-Lits, şi a Marelor Exprese Europene,

Agenţia Iaşi — Piaţa Unirei,

şi începe activitatea turistică pe anul 1933, **cu două mari şi interesante excursiuni**

Prima la *Viena* — Semering — şi Innsbruck la data de 4 **Februarie** şi

a doua în ***Palestina,*** cu vizitarea oraşelor **Jerusulem, Tiberiade, Tel-Aviv, Haifa** la 11 Martie.

Locurile fiind strict limitate, inscrierile urmează a se face din timp
Pentru informaţiuni şi înscrieri la
Agenţia Wagons-Lits Iaşi

Spectacolele zilei

Unde mergem astăzi?..

16 Ianuarie

Teatrul Naţional. — *„Trei şi una"*, comedie în 3 acte de Denise Amiel. In rolurile principale: Tony Bulandra, Lucia Sturza Bulandra şi Puica Pauly.

Teatrul Cinema Trianon. — *„Frumoasa aventură"* cu Käthe de Nagy, Albrecht Retty, Adele Sandrock şi Otto Walburg *„Omul de ieri"* cu Clive Brook şi Claudette Colbert; Jurnal sonor *Paramount.*

Cinema Sidoli. — *„Un vis sub cerul albastru"* cu Martha Eggerth, Herman Thimig şi Ernst Verebeş. Muzica: Paul Abraham; *„Transatlantic"* cu Edmond Lowe şi Gretta Nissen; *Miky Maus joacă Ping-Pong.*

Teatrul Phönix. — *„Tu, ori nici una"* cu Gitta Alpar şi Max Hansen; *„Nobleţa tinereţii"* cu Gustavo Serena şi Mary Kid; *Neapole în timpul nopţii.*

Cinema Gheiter. — Relache.

*

Radio Bucureşti. Intre orele 17—17.50 program pentru şcolari; 18 Orchestra Radio; 18 Informaţiuni, meteorul şi semnul orar; 19.10 D. J. Cantacuzino: Cronica cinematografică; 19.25 Orchestra Radio; 20.40 Plăci de gramofon; 21 ora exactă, ciclu românesc de muzică de cameră; D. Th. Rolina I; I. Lăpoş violina II, Hugo Schwartz viola şi I. Boniş: violoncel, Enacovici quartet de coarde 21.30 D. I. Igroşanu: subiect rezervat.

Trib. Judeţului Iaşi Secţia II-a
PUBLICAŢIE DE VÂNZARE
No. 212 din 13 Ianuarie 1933

Tribunalul Iaşi secţia 3, prin jurnalul din 12 Ianuarie 1933, a autorizat corpul portărelilor tribunalului Iaşi, să efectueze din nou formele de vânzare prin licitaţie publică a imobilului situat în Iaşi str. Bucşinescu Nr. 18 şi fundacul Lipitoarei Nr. 1, 2 şi 3, împreună cu toate maşinile aflate în el declarate imobile prin destinaţie, proprietatea falitei soc. în comandită simplă „Impletitura", fabrică de ciorapi şi tricotaje, reprezentată prin componenţii ei: Moritz şi Gustav Rechler, fostă cu sediul în imobilul sus menţionat, care conform raportului de expertiză dela dosar, se constată că se compune dintr'un teren de aproximativ 3.200 m. p., având pe el următoarele clădiri: spre str. Bucşinescu clădirea propriu zisă a fabricei, din zidărie; o magazie de lemn învelită cu tablă; spre fundacul Lipitoarei sunt: magazii, ateliere şi anexe, din zidărie, în paiantă şi lemn, învelite cu tablă; apoi biurourile şi locuinţa fabricei, care formează o clădire cu parter şi etaj, din zidărie. Acest imobil împreună cu toate maşinile instalate în el, descrise în mod amănunţit în inventarul de la dosar, sunt evaluate de expert la suma de 4.735.100 lei.

Se înştiinţează că vânzarea şi adjudecarea acestui imobil, vor avea loc în pretoriul tribunalului Iaşi secţia 3, în ziua de 13 Februarie 1933, ora 13, începându-se licitaţia publică dela suma de 750.000 lei, fixată de tribunal prin jurnalul din 7 Noembrie 1932.

Dosar No. 45 | 1931
Preşedinte, M. Eşianu
Portărel, Indiscifrabil

Vechea fabrică de mezeluri

LEIBOVICI

Str. V. Lupu 98

a aprovizionat cele două sucursale, din
Piaţa Halei şi Piaţa Sf. Spiridon
cu un mare depozit de mezeluri foarte fine şi proaspete.
Incercaţi şi vă veţi convinge

Un amănunt nostim
în jurul crizei de guvern

In jurul crizei de guvern, „incotro" aduce următorul amănunt savuros:

D. Vaida a sosit Vineri dimineaţă, voios şi simpatic.

Iar de îndată ce a căpătat însărcinarea de a forma guvernul, a afişat pe uşa apartamentului d-sale din locuinţa d-lui dr. Popovici, o înştiinţare publică.

„Toate locurile de miniştri şi subsecretari de Stat sunt ocupate. Orice insistente sunt de prisos".

Pentru a se discuta însărcinarea d-lui Vaida, a fost imediat convocat biroul partidului. Lipsea doar un singur membru: d. Pan Halippa. A fost găsit noaptea, târziu, de poliţie, la cinematograful „Select". Il deranjase un gazetar.

Absolut autentic".

Ceferişti ameninţaţi cu concidierea
prin noul proect de lege

Am relatat că ministrul comunicaţiilor a întocmit un proect de lege care cuprinde noua normă de salarizare a personalului c. f. r.

După cum se ştie, funcţionarii ceferişti sunt grupaţi în patru categorii şi anume: titraţi, bacalaureaţi, cei cu patru clase liceale şi cei cu patru clase primare.

Prin noua normă de salarizare titraţilor şi bacalaureaţilor li se acordă aceleaşi drepturi ca şi inginerilor.

Dar s'a avut în vedere şi categoria lucrătorilor.

Până acum aceştia lucrau câte cinci zile pe săptămână sau chiar mai puţin, cu 50 lei pe zi.

Astfel avea un salar lunar de [illegible]

torii proectului de lege şi au prevăzut sporirea salariului unui lucrator la 65 lei pe zi.

Deasemenea se va face tot posibilul pentru a se mări lucrul la mai multe zile pe săptămână.

Dar numai unii din lucrători, (de preferinţă cei cu vechime), vor beneficia de prevederile acestei legi, iar ceilalţi vor fi concediaţi din serviciul căilor ferate.

Astfel vor rămâne pe drumuri sute de lucrători.

După cum se prevede, noua normă de salarizare a personalului c. f. r. va provoca agitaţii şi proteste.

Deocamdată însă proectul e numai proect. Şi n'ar fi exclus să se aducă modificări.

Gr. Spiru

IARNA CONTINUĂ..

Se aşterne zăpadă mare
în Moldova şi Basarabia
Linii ferate din nou ameninţate de înzăpeziri

Din rapoartele telegrafice primite de autorităţile c. f. r. rezultă că de 4 zile viscoleşte în sudul Basarabiei şi în unele regiuni ale Moldovei.

In Basarabia

Din această cauză linia Sobo-Bugaz a fost înzepezită complect acum trei zile, troenele mari atingând în unele locuri înălţimea de 5—6 metri.

In aceiaş regiune bântue şi un ger năprasnic. Ere termometrul a indicat minus 18—20 grade, iar în cursul nopţii 25 grade sub zero.

Linia Culevcea—Ceatalu-Albă care se introenise din nou, a fost deblocată.

In Moldova

De ieri dimineaţă ninge din abundenţă şi în tot cuprinsul Moldovei.

Zăpada atinge înălţimea de o jumătate metru.

Din cauza aceasta numeroase linii sunt pe cale de a fi întrunit.

D. inspector Barbaiani, directorul întreţinerii c. f. r. din localitate, a luat măsuri trimiţând pe liniile primejduite plugul suedez şi echipe de lucratori.

Zăpezi mari s'au aşternut pe liniile Roman-Bacău, Iaşi-Bârlad, Focşani-Tecuci, din care cauză pe aceste linii trenurile circulă cu dublă tracţiune.

*

Şi în regiunea Iaşilor a început să ningă din abundenţă de astăzi dimineaţă.

Din cauza zăpezilor mari, trenurile Cernăuţi-Iaşi, Paşcani-Cernăuţi, Bacău-Iaşi sosesc cu întârzieri.

La fel şi trenurile de Bucureşti, au întârzieri de două şi trei ceasuri. Gr. Sp.

x Doctorul BRENER *specialist mamoş*, boli de femei, consultaţii de la 2 până la 4 p. m.

Un caz curios la o înmormântare
Prietenii defunctului au impresia că mortul nu e... mort

Chişinău 16 — Am anunţat că acum câteva zile a murit subit funcţionarul P. T. T. Barbos, din localitate.

Conform dispoziţiei parchetului, cadavrul a fost transportat la morgă.

Medicul ne găsind nimic suspect, a permis înmormântarea, fără a se mai face autopsia cadavrului.

Or, eri dimineaţă, prietenii mortului venind să asiste la înmormântare, au avut impresia că Barbos nu e mort şi că făcuse o mişcare.

Parchetul a fost imediat înconoştiinţat de acest fapt şi medicul legist a fost însărcinat să cerceteze dacă nu era într'adevăr vorba de un caz de letargie.

D-l Dr. Mihailovici, medicul legist al tribunalului, prezentându-se imediat la morgă, a cercetat cadavrul, găsind că Barbos decedase într'adevăr şi că în nici un caz nu poate fi vorba de somn letargic.

INFORMAŢIUNI

x Procesul de tentativă de crimă intentat d-nei Morţun-Şelaru din Falticeni, acuzată că a încercat să-şi ucidă soţul prin înfometare, va fi judecat la Curtea cu juraţi de Baia, în sesiunea de Februarie.

x Curtea de apel a condamnat la 3 luni închisoare pe fostul arhivar al tribunalului Bacău, anume Gh. Antchi, acuzat de dispariţia dosarului prin care comisarul Şova era învinuit de a fi eliberat un certificat fals comerciantului Leventer din Bacău, spre a putea încasa o asigurare de incendiu.

x Parchetul din Fălticeni a pus în libertate pe cauţiune pe fostul funcţionar dela prefectura judeţului Baia, anuma Octav Gheorghiu, acuzat de fals în acte publice şi delapidări.

x Tribunalul din Piatra-Neamţ a respins cererea de concordat făcută de comerciantul Zalman Frenchel, proprietarul unui magazin de manufactură a admis şi omologat concordale solicitate de Iosif Costica Tarcăuanu din Roznov şi de comerciantul de sticlărie Baruh Zeiden din Piatra-Neamţ.

x Curtea de apel a achitat pe d. av. Bonciu din str. Pacurari, acuzat de omor prin imprudenţă. (D-sa călcase cu automobilul pe un copil).

D. Bonciu fusese achitat şi la tribunal, însă partea civilă, d. Şaia Avram din Tg. Cucului a făcut apel.

In Iaşul de odinioară

O CONTESA IEŞANCA
credincioasă, mi ostivă... şi francmasonă
(Continuarea din pagina 1-a)

Se ducea la biserica Dancu, cu teancuri de lumânărele pe care le aşeza singură în sfeşnice; şi se ruga îndelung.

Ii plăcea această biserică istorică, aflată în ruină, cu ferestrele-i mici şi lungăreţe.

Cu inima amărata, vedea contesa cum parcă se micşora întreaga clădire a bisericei, afundându-se mereu în pământ, cu cât se înălţau şi se înmulţeau alte clădiri din vecinătate. A mers la biserică bătrana contesă, până în ultimile clipe ale acestui locaş sfânt.

Se mai ducea contesa Balş la sfântul cel mai invidiat dintre toţi sfinţii, la sfântul Mina, făcătorul de minuni.

In paraclisul acela mic şi sărăcăcios de lângă Hala, alături de mulţimea care aştepta cu înfrigurare sfinţitul colivei şi al colacilor, alături de pelerinajul cuconiţelor îmbrobodite pentru a nu fi recunoscute de nimeni — pentru că ce e veneau să se prezinte acestui sfânt doctor specialist în bolile de inimă — contesa Balş îngenunchia, se ruga şi implora mila Cerului. Pentru că şi dânsa era convinsă că Sfântul Mina era instanţa supremă care trebue să judece şi să hotărască toată garnitura secretă a inimii unei femei.

Printre ocupaţiile ei multiple, îşi petrecea zilele cetind cu aviditate toate cărţile în cari se trata despre... francmasonerie. Pe birou stăteau amestecate teancuri de cărţi, de foi răsleţe, de însemnări, cari erau răsfoite cu interes de către această cultă şi inteligentă femeie. Ca copil, îmi amintesc că, în una din zile, pe când priveam sumedenia de animale ce'i răsturnau casa şi făceau fel de fel de salturi peste măsuţele şi birourile ei, aruncând în toate direcţiile odăilor, bibelou ile scumpe de familie, fără a atrage măcar o simplă dojană din partea bunei lor stăpâne,—contesa Balş ne-a arătat o carte, din timpul lui Constantin Mavrocordat, datorită italianului Cara, secretarul Domnului, de la care au început a se iniţia câţiva boeri, (cari la rândul lor iniţiară pe Domn) în ale franomasoneriei.

Dacă în viaţă fiind, a fost miloasă şi bună, după moarte a rămas acel institut pentru adăpostirea bătrânelor care, din cauza vrâstei şi a lipsei de mijloace, erau în neputinţă de a'şi agonisi existenţa publică.

Bunătatea mare şi faţă de animale, a întărit'o prin rândurile trecute în testamentul ei: „toate animalele cari vor fi în casa mea, la încetarea mea din viaţă, doresc ca să le poarte (epitropia spital. Sf. Spiridon) de grijă şi să le dele mâncare deajuns şi trebuitoare, cât vor trăi; tot din veniturile totale ale părţii disponibile epitropiei Sf. Spiridon va da".

RUDOLF SUŢU

MIRAJUL VIEȚII LUXOASE

înlesnește ademenirile de minore — Un nou caz în localitate

Ademenirile de minore se țin lanț în oraș, fiind vorba mai ales de lucrătoare care sunt atrase în diferite bordeluri clandestine.

Iată un nou caz:

Acum o săptămână, d-ra Sofia Panțu în vrâstă de 17 ani, se întorcea spre casa părinților ei din șoseaua Națională. Lucrase toată ziua la fabrica de curățit nuci și era amărâtă că din munca ei, nu putea să se îmbrace satisfăcător.

La un moment dat fata a fost acostată de o femeie bine îmbrăcată și sufemenită.

Aceasta i-a propus să vie la dânsa „unde fără multă muncă, s'ar putea îmbogăți".

— Ai să porți rochii elegante și paltoane cu blănuri, pantofi de lac și șoșoni calzi. Poți să ajungi acriță mare și să te măriți cu un om bogat".

Sofia Panțu, care tremura de frig în hainele ei ponosite, s'a lăsat ademenită și s'a pomenit... într'un bordel din str. Morilor, unde era speculată și ducea o viață mizerabilă.

Disperată, Sofia Panțu a furat aseară un palton dela o prietenă și a fugit. Pe drum însă a fost arestată.

D. Gasparoviei, șeful poliției judiciare, a deschis o anchetă.

S. Maur

x Laboratorul de Analize chimice și Microscopice Dr. Rătianu autorizat de Ministerul Sănătății Publice, execută analize complecte de urini, spute, secrețiuni etc. precum și or ce analize ce interesează Industria, Comerțul și Higiena alimentiară. Iași Cuza-Vodă No. 48.

NOUI FAPTE STABILITE

în jurul asasinatelor dela Bucium

Se știe că concomitent cu capturarea lui Mihai Bencoș zis Ciubotaru de către jandarmii din Perescina (Orhei) poliția ieșană a arestat pe Domnica Stratulat.

Interogată de șeful biroului judiciar, femeia a negat legăturile ei cu Ciubotaru, indicând ca concubin al ei pe un oarecare Neculai Murariu lucrător la via d-lui Gorgos din Bucium.

Încă un complice ?

Legiunea de jandarmi informată de acest fapt, a dispus arestarea lui Muraru.

Eri dimineață a putut fi găsit și adus la legiune.

Din informațiile culese de șeful de post din Bucium reiesă că între Neculai Muraru și Mihai Bencos ar fi existat legături de prietenie. Adesea se duceau împreună în oraș și întrețineau chiar legături cu aceiaș femeie.

Ce declară Nec. Murariu

Interogat de d. căpitan Tănăsescu, N. Murariu declară că a fost concubinul Domnicăi Stratulat timp de o lună de zile, în care interval Mihai Bencoș a dormit și el în aceiaș casă. Bănuind că femeia îl înșeală cu Bencoș, el a plecat din casă fără însă a se certa cu aceștia.

Neagă orice prietenie între el și Bencoș așa că nu poate să fie vorba nici de complicitate.

În ziua în care a fost descoperită crima, declară Murariu, l-a văzut pe Mihai Bencoș elegant, îmbrăcat cu haine cari păreau a fi ale lui Gratz.

Din post în post

Încă Sâmbătă dimineața legiunea de jandarmi a fost înștiințată că criminalul Ciubotaru-Bencoș a fost trimis spre Iași. Cum drumul este greu și asasinul trimis pe jos din post în post, încă nu se poate stabili precis când va sosi la Iași.

Se crede însă că până după amează va ajunge în localitate.

D. ZELEA

Un bilanț de asistență socială

Activitatea „Caravanei Milosteniei" și a primăriei Iași

In Decembrie și Ianuarie 1932-1933.

Un mare număr din doamnele care luaseră în anul trecut inițiativa „Caravana Milosteniei", au răspuns apelului atât de inimos făcut de d-l. primar Bogdan în acelaș scop filantropic.

Criza este mai agravată; iar Iașul nostru a mai avut de suferit și urmările a două inundații ne mai pomenite, care au lăsat fără adăpost, cu gospodăriile ruinate un foarte mare număr de ieșeni, dintre cei mai lipsiți.

Cu toate greutățile și nevoile de azi, lumea— în afară de mici excepții.—a dat cât a putut, ținând, mai ales seamă că fiecare ajută și pe saracii proprii.

1) S'a strâns *în bani* suma de 96,090 lei.

2) In efecte de îmbrăcăminte aproape 2000 obiecte

3) Alimente, peste 2000 pachete

Suma de bani colectată a fost întrebuințată în modul următor:

Cu 25,686 lei s'au cumpărat flanele, polovere, ciorapi lână, ghete, stofă din care s'a confecționat obiecte noui.

8750 lei, plata confecțiunii. S'a dat astfel de lucru la câțiva meseriași șomeuri.

979 lei furnituri;

2670 lei cheltueli extraordinare;

4520 lei gratificații și retribuții gardei, personalului de serviciu și ajutător la scripte.

Ajutoare în bani 40,728 lei.

Total 83.333 lei

A mai rămas un mic excedent de le 12,757 destinat câtorva așezăminte din Iași care o duc greu.

In rezumat s'au împărțit:

2302 bucăți haine, lengerie și ghete; 2955 pachete alimente.

In total deci 5257 obiecte, plus vreo 1500 bucăți sopon.

In afară de acestea s'au împărțit din partea primăriei bonuri de lemne a 200 și 100 kg. în total peste 17 vagoane; comandamentul Militar a dat la domiciliu 5000 kg.; iar d-na Olga Sturdza 2000 kg. lemne.

Numărul săraciior ajutați cu haine, alimente și bani se urcă la 1138. Cei ajutați cu lemne, peste 1100.

Iar dacă socotim și faptul că celor împovărați de copii li s'au dat mai multe obiecte și pentru aceștia, putem deduce că numărul ajutoraților a trecut de 2500.

Nu pot termina această scurtă dare de samă fără a mulțumi marelui public care ne-a primit și ne-a dăruit ce-a putut; cât și I. P. S. S. Mitropolitului, Comandamentului militar, Băncei Moldova, câtorva fabrici, d-lui Dinerman, magazinelor, regiei monopolului, Uzinei electrice, etc. și doamnelor care au muncit pentru sărăcime.

Mulțumiri speciale aducem Presei noastre din Iași,

Exprimăm mulțumiri D-lui Primar. D-sa a înțeles, să ne asocieze la această operă de caritate și solidarite socială menită să aducă rază de bucurie în inimele atâtor necăjiți.

Această activitate trebue continuată prin crearea unui comitet permanent de asistență a Iașului, care să se sprijine și în viitor pe bunăvoința întregului public.

Elena Meissner

INFORMAȚIUNI

x Curtea cu juri și inaugurează astăzi sesiunea. Primul proces va fi de calomnie prin presă. In apărare vor pleda d-nii Ionel Teodoreanu și Omer Popovici.

Mâine se va judeca procesul crimei comise de comerciantul Hofman din Belcești în trenul Iași-Podu-Iloaie contra cerealistului Gotlieb din Hodora.

Pledează în apărare d-nii Alfons Herovanu, I. Rang și Ionel Teodoreanu.

x La 25 Februar va avea loc în saloanele căminului cultural c. f. r. „A. D. Xenopol" dela Râpa Galbenă balul anual al ceferiștilor.

Se va alege „Miss C. F. R".

x Pe ziua de 25 Ianuarie 1933 comisiunea de Apel de pe lângă Administrația Financiară Iași este convocată pentru judecarea apelurilor rămase nesoluționate din din cursul anului precedent, D-nii Experți care au lucrări de efectuat în legătură cu aceste apeluri, sunt rugați a le depune în cel mai scurt timp posibil.

x Ministerul de interne l-a confirmat pe d. Gheorghe Râpeanu ca primar al comunei Tg. Frumos.

x Azi după amiază, se întrunește în ședință, delegația permanentă a consiliului județean.

Tragerea premiilor gratuite oferite de ziarul „OPINIA" *va avea loc Duminica viitoare, în* 22 **Ianuarie**, *ora 11 dim. în eleganta sală a teatrului* „Trianon".

x *Asociația Asistenților facultății de medicină din Iași*, începând un ciclu de conferințe cu subiecte medicale de actualitate, invită pe d-nii doctori și studenți în medicină să onoreze cu prezența aceste conferințe.

Prima va avea loc Miercuri 18 Ianuarie la orele 6.30 seara în amfiteatrul mare al Facultății.

Vorbește d. conferențiar dr. L. Ballif despre „Hyperthyroidism și metabolism bazal".

x *Sportive.*— Ieri dim. în sala „Trianon" a avut loc festivalul gimnastic-muzical al asociației „Macabi Hakoah" din localitate.

Atât echipele de gimnastică, cât și fanfara de sub conducerea d-lui prof. Darim au lăsat o bună impresie. Festivalul a obținut un frumos succes moral și material.

x Comerciantul Simon Lupu din str. Anast. Panu, azi stabilit la București, a fost condamnat de tribunalul local la un an închisoare, pentru fals și excrocherie.

Comerciantul dăduse spre încasare băncii de Credit și Industrie o serie de polițe false.

x Tribunalul local a confirmat pe încă o lună mandatele de arestare a casierilor Eforiei Sft. Spiridon, anume Dântu și Bontaș, acuzați de delapidări.

x Baseticești.— Mitropolia a declarat vacante următoarele parohii: „Sf. Treime" din orașul Iași; parohiile Mastacăn și Oautu din jud. Neamț și parohia Lișna, jud. Dorohoi.

— Mitropolia aduce mulțumiri pubice următoarelor persoane: d-nei R. Bălănescu din parohia Bogdana (jud. Dorohoi) care a donat bisericii 5000 lei; d-ui Nec. Scutulescu care a donat 1200 lei; d-lui Ioan Frank care a donat deasemenea 5000 lei; familiei pri cepeiui Barbu Știrbey care a donat 2500 lei și mai multe daruri de preț.

Deasemenea mulțumește d-lui M. Dum trescu și d-nei și d lui v. Ciobanu care au donat diferite obiecte bisericii din Onești.

x Din ultimele rapoarte primite de prefectura de județ, rezultă că nici un drum din județul Iași nu este înzăpezit, circulația făcânau-se în mod normal.

x Prefectura de județ a fost informată de ministerul de interne, ca să nu se mai aplice niciun fel de amendă tuturor acelora cari n'au votat în recentele alegeri comunale.

x Firma Abramovici et Șmilovici din localitate, prin d. avocat Sturm a cerut lichidarea activului pe cale falimentară, întrucât întreprinderea n'a putut plăti ratele concordatare.

Tribunalul comercial a admis cererea.

Spectacolul din astă-seară
cu d. Tony Bulandra

In astă-seară, ieșenii au prilejul de a urmări la Teatrul Național, spectacolul care a constituit unicul succes al actualei stagiuni teatrale a Bucureștiului.

E te vorba de piesa „Trei și una" de Denis Amel, în care *Tony Bulandra* deț ne rolul ca-

d. Tony Bulandra

pital, fiind anturat de ansamblul teatrului „Regina Maria" d-ele: Lucia Sturdza. Bulandra, Puica Pauly, Maria Sandu și d-ni: Ion Talianu. on Finți, Gh, Ettr é etc.

Ieșenii vor avea prilejul să omagieze talentul lui *Tony Bulandra*, care peste câteva zile împlinește 30 ani de carieră teatrală...

Rex.

Iată-l...

Johny Noir

...cântărețul negru „regele muzicuței", care va delecta asistența cu muzicuța sa fermecată, **Luni 23 Ianuarie (seara)** la **Palatul „Sfatului Negustoresc"** unde are loc *„Tâmbălăul dansant"*.

Din bogatul program distractiv mai fac parte: *„O nevastă și un yo-yo"*, aduiter muzical de *I. Berg*, interpretat de așii râsului ieșan: d-ra Margareta Baciu, d-nii C. Ramadan și Mil. Gheorghiu. Sketschul este pus în scenă de d. Aurel Ion Malcan, iar decorurile sunt efectuate de talentatul pictor decorator d. Th. Kiriacoff.

D-na *Any Braescky* va cânta un tango cu muzica de Raul Scuiy și cuvinte de Adrian Pascu.

D. *Geo Râzvan* va trece Iașul în revista printr'o „Ediție Specială" edactată de *Ion Brambură*.

Concursul pentru alegerea *„Miss Blondinei"* și a *„Miss Brunetei"*.

Două muzici de Jazz Bufetul furnizat din produsele casei „Corso". Biletele de vânzare la ziarul „Opinia" și agenția „Brașcu".

x Durerile de cap provenite din insomnii sau după nopți de petrecere, dispar cu „Dalin", după prima cachetă organismul este reconfortat și te simți bine dispus.

LA PAȘA
va fi cea mai bună cafea

Ședința plenară a comunității israelite
Schițarea programului de activitate

Comunitatea israelită a ținut ieri întâia ședință plenară, prezidată de d. dr. Solomovici. D-sa a schițat rostul comunității și activitatea pentru a răspunde la toate nevoile populațiunii israelite. Și e interesant că privirile evreilor din întreaga țară sânt îndreptate spre comunitatea din Iași, de la care așteaptă îndrumări.

Prezidentul dă cetire unei scrisori venite din partea d-lui dr. Niemirover, șeful rabin din Capitală, care felicită comunitatea din Iași.

Continuând, d. dr. Solomovici vorbește de consolidarea școlilor israelite și de organizarea asistenței, pentru care se va apela la concursul unui comitet de doamne.

Adunarea aprobă apoi să se continue cu budgetul vechiu până la 1 Martie, dată când se va alcătui noul budget.

Epitropia fiind sesizată de nevoia de a se distribui o cantitate de lemne pentru săraci, se hotărește a se împărți 20 vagoane lemne.

D. Leibovici, în aplauzele unanime, se oferă a avansa suma de 100.000 lei pentru acest scop.

D. avocat Gherner expune proectul d-sale pentru formarea unei statistici școlare și a unui recensământ al populațiunii israelite.

Proectul va fi discutat pe larg în ședința viitoare.

D. avocat Leopold Spigler se ocupă de felul cum se percep taxele indirecte.

Mai vorbesc d-nii Isac Popper, Țimand, Iacob și alții.

La sfârșit prezidentul propune să se constituie comisiuni care să ieie contact cu populația. Propunerea e acceptată.

D. dr. Solomovici mulțumind tuturor pentru concursul dat, anunță pentru curând a doua ședință plenară.

DAN

Onotă personală de distincție ..

...obțineți prin întrebuințarea apei de colonia „FLORELLIA" de NORTIER. Această colonie este parfumată cu esențe rare, și are un miros unic în felul său. Apa de colonia FLORELLIA este cea mai reușită și modernă creație a maeștrilor parfumeuri ai casei NORTIER.

Nortier

EAU DE COLOGNE

FLORELLIA

Depozit General: Parfumeria NORTIER, Cal. Călărași, 45 - București

EAU DE COLOGNE FLORELLIA se vinde numai în flacoane originale de 100, 250, 500 și 1 kgr.

INFORMAȚIUNI

x Observați Doamnă publicația Parfumeriei „Nortier" pentru apa de colonie Florellia, din acest număr căci ea prezintă un deosebit interes pentru toaleta Dva.

Apa de colonie Florellia se găsește de vânzare la Parfumeria „Venus" Str. Cuza-Vodă 62 Loco.

x Publicațiuni pentru „Monitorul Oficial" se primesc la administrația ziarului „Opinia".

PIERDUT adeverință de subscriere No. 3221 din 1 Sept. 1924 pentru 10 acțiuni ale Soc. Comunale de Electricitate Iași, valoare nominală Lei 5000. Le declar nule și fără valoare în mâinile oricui s'ar găsi.

IDEL BERCOVICI
Str Săulescu 1

PROFESOARĂ sosită de la Londra și cu multă practică în învățământ, predă lecții de Engleza Se duce și la domiciliu. A se adresa între orele 10—12 a. m. Str. Moritz Wachtel, 4 Copou.

DE VÂNZARE de ocazie un automobil Oakland tip. 1928 în bună stare de funcțiune. A se adresa în strada Carol No. 17.

SE CAUTĂ un băiat de biurou. Ofertele se vor adresa Agenției Wagons-Lits, Iași, Piața Unirei, între orele 4—5 p.m.

Dacă doriți un săpun economic pentru higiena corpului cereți numai renumitul săpun

„JOCKEY - CLUB".

Adânc nemângâiații: Iosef Gaube soț, Nina și Aurel Ionescu, Rudolf și Ana Gaube, Mata și Marioara Gaube, Dr. Elena și avoc. Victor Gaube, împreună cu copiii lor, Tatiana și Dr. Emil Gaube, fiică, fii și nurori, Ana Melcher, Meci Riedel, Roza Grandori și Leon Loi, surori și frați, precum și familiile Colonel Dr. Docman, Petz, Mavrodin, Ionescu și Gaube, au durerea de a anunța pierderea scumpei lor soție, mama, soră etc.

Thereza Gaube

decedată în ziua de 15 Ianuarie a.c. Inmormântarea va avea loc mâne Marți 17 Ianuarie ora 12 a m. Cortegiul va porni dela conacul moșiei Jora spre cimitirul din Tg. Frumos jud. Iași.

Primăria Municipiului Iași
PUBLICAȚIE

Se aduce la cunoștința celor interesați că în ziua de 9 Februarie 1933 ora 11 dim. se va ține în localul acestei Primării situat în Iași str. Alexandri No. 14 licitație publică pentru vânzarea parcelelor de mai jos aflate în Regiunea Țicăului de Sus și anume:

1) în suprafață de 688.50 m. p. în vecinătatea parcelei 47 a D-lui C. Burcă și

2) în suprafață de 688.50 m.p. în vecinătatea parcelei Nr. 70 a a D-lui Gh. Iliescu.

Licitația se va ține în conformitate cu art. 88—110 din Legea Contabilității publice, regulamentul O. C. L. și normele publicate în Monitorul Oficial Nr. 127 din 4 Iunie 1931.

Toate persoanele care vor lua parte la licitație vor depune pe lângă ofertă și o garanție de 5 la sută din valoarea sumei oferită.

Planul locului se poate vedea în fiecare zi de lucru dela ora 8—12 în localul acestei Primării.

PRIMAR,

Secretar-General

Epitropia Generală a Casei Spitalelor și Ospiciilor Sft. Spiridon din Iași
ANUNCIU

Aduce la cunoștința celor interesați că concursurile de Medici Secundari publicate în Monitorul Oficial No. 101 din 29 Aprilie 1932, sau amânat pentru alte date care vor fi anunțate la timp prin Monitor și Ziare, pentru motivele arătate în Procesele-Verbale No. 82 și 89 din 1932 rămânând să se țină numai concursul de Medic Primar dela Spitalul Mixt din Trg. Frumos, care deasemenea a fost publicat din nou pe ziua de 20 Aprilie 1933.

x LA CERNĂUȚI se găsește zilnic ziarul „Opinia" la chioșcul din piața Unirei (halta tramvaiului) precum și la debitele principale din oraș.

ULTIMA ORĂ

După constituirea cabinetului Vaida

D. Maniu sprijină guvernul--Sancţiuni contra prefectului Capitalei

Bucureşti 16—După cum înştiinţasem prealabil, guvernul Vaida s'a cons ituit şi a depus jurământul în cursul zilei de Sâmbătă. Solemnitatea a avut loc la miezul nopţii.

Iată compoziţia definitivă a noului guvern:

AL. VAIDA-VOEVOD preşedinte de consiliu.
G. G. MIRONESCU vice-preşed nte şi ministru de interne.
N. TITULESCU externe.
VIRGIL MADGEARU finanţele.
MIHAI POP VICI justiţie.
EDUARD MIRTO comunicaţii.
VOICU NIŢESCU agricultura.
GENERAL SAMSANOVICI armata.
I. LUGOŞANU industrie şi comerţ.
D. R. IOANIŢESCU munca şi sănătate.
D. GUSTI culte şi instrucţie publică.
EM. HAŢIEGAN ministrul Ardealului.
PAN HALIPPA ministrul Basarabiei
SAUCIUC-SĂVEANU ministrul Bucovinei.

Subsecretari de Stat

V. V. TILEA (preşidenţia consiliului); PETRE ANDREI (instrucţie); SAVEL RĂDULESCU (externe); ARMAND CĂLINESCU şi IONEL POP (internele); M. GHELMEGEANU şi CRIHAN (domenii); RADU IRIMESCU (aviaţie); M. ŞERBAN (minorităţile).
Dl. Gr. Gafencu lipseşte din ţară. Se crede că la înapoere i se va oferi un subsecretariat de stat.

Atitudinea d-lui Maniu

In şedinţa de ieri a comitetului executiv naţ.-ţăr. d. Maniu a declarat că acordă tot sprijinul noului guvern Vaida.

Redeschiderea parlamentului se va amâna cu câte-va zile. La o consfătuire a ma-

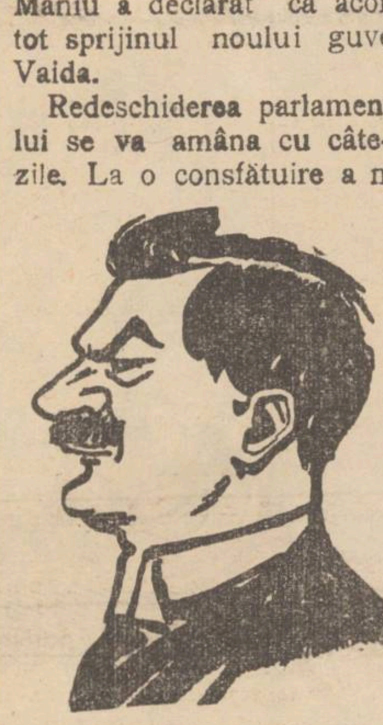

D. Iuliu Maniu

jorităţilor d. Maniu va îndemna la sprijinirea necondiţionată a noului cabinet.

Apoi d. Maniu va pleca în străinătate şi se va înapoia în cursul lunii Mart.

Sancţiuni împotriva prefectului Capitalei

D. Vaida este convins de inoportunitatea gestului d-lui colonel Gabriel Marinescu, prefectul poliţiei Capitalei.

Numai că procedarea d-lui Mihalache n'a fost bine calculată.

D. Mironescu, noul ministru de interne, va studia cazul şi va face un raport Consiliului de Miniştri. Apoi, probabil că d. col. Marinescu va fi dat în judecată comisiei disciplinare.

In acest sens, chestiunea s'a discutat ieri în Consiliul de Miniştri.

Deocamdată însă d. G. G. Mironescu se află gripat şi stă în casă.

*

Astăzi după amiază M. S. Regele pleacă la Sinaia.

D. Titulescu, care trebuia să plece în străinătate, şi-a amânat plecarea aşteptând vizita pe care regele Alexandru al Jugoslaviei o va face în curând Regelui Carol.

Conflict între Bulgaria şi Vatican

Mica odraslă regală a fost botezată ortodox

Sofia 16.— In capela palatului regal s'a săvârşit ieri botezul micei prinţese care a primit numele de Maria-Luiza (după numele mamei defuncte ale regelui Boris).

Solemnitatea a fost săvârşită de Mitropolitul Ştefan, iar naş a fost d. Malinov, preşedintele Camerei.

*

Botezul s'a făcut cu grabă mare, încât unii demnitari, care se aflau în provincie, nici n'au avut timp să vie la Sofia ca să asiste.

Ba ceva mai mult; nu s'a aşteptat nici sosirea reginei Elena a Italiei (mama reginei Giovanna).

Când regina Elena a ajuns la Sofia, botezul era

Regele Boris

terminat.

*

Faptul că mica prinţesă a fost botezată ortodox, provoacă conflict cu Vaticanul.

Dacă era vorba de un băiat, Papa n'ar fi obiectat nimic la botezul ortodox, deoarece aşa prevede Constituţia bulgară.

O prinţesă însă trebuia botezată catolic, după cum şi nunta regelui Boris cu Giovanna s'a celebrat după ritul catolic.

Se aşteaptă o reacţiune energică a Vaticanului. Se afirmă că s'a şi dat dispoziţie pentru rechemarea nunţiului papal dela Sofia.

Arestarea şi darea în judecată a profesorului Gr. Forţu

pentru ofensă adusă Coroanei

Bucureşti 16.—Parchetul general a fost sezisat de răspândirea ziarului „Drum Nou" care ar cuprinde ofense la adresa guvernului şi a Coroanei.

Ziarul a fost confiscat de poliţie.

In cursul zilei de Sâmbătă, agenţii de Siguranţă au făcut o descindere la sediul din calea Victoriei al „Blocului cetăţenesc" (al cărei oficios este ziarul „Drum Nou"). S'au confiscat pachete cu ziare, câteva dosare şi corespondenţă.

Apoi poliţia a făcut o percheziţie la locuinţa d-lui profesor Gr. Forţu din str. Delavrancea 52. D. Forţu (preşedintele blocului cetăţenesc) a fost condus la poliţie şi apoi la parchet unde i s'a luat un interogator.

D. Forţu a recunoscut că a scris articolele în chestiune şi că în acelaş senz a vorbit recent la o întrunire publică.

Judecătorul de instrucţie a emis mandat de arestare şi s'a dechis acţiune publică contra d-lui Forţu, pentru ofensa adusă Coroanei.

Mandatul de arestare va fi examinat astăzi de tribunalul Ilfov.

*

D. prof. Nisipeanu, preşedintele Asociaţiei profesorilor secundari va convoca comitetul, pentru a discuta arestarea d-lui Forţu. In acelaş scop, a fost convocat şi comitetul Blocului cetăţenesc.

Dunărea blocată

Galaţi 16.— Din Sulina se anunţă că în toată regiunea Deltei viscoleşte cumplit.

Sloiuri mari de ghiaţă au blocat portul. Oraşul Sulina a rămas complect izolat.

Declaraţiuni ale d-lui Iunian

Calaraşi (Ialomiţa) 16.— Ieri a avut loc o întrunire a grupului Iunian.

D. Gr. Iunian a rostit un discurs, preconizând: suspendarea plăţii cuponului; restabilizarea leului; reintronarea cinstei în viaţa publică; organizarea creditului pentru producători; încetarea amestecului statului în raporturile de drept privat.

MANIFESTAŢIE comunistă la Cluj

Cluj 16. — Ieri 15 Ianuar (cu prilejul aniversării morţii lui Lenin) un grup de comunişti a manifestat în piaţa Carolina.

Intervenind poliţia, s'a produs o busculadă. Au fost arestaţi 8 comunişti.

Accident sportiv

Braşov 16.—Domnişoara Fabricius, pe când se întorcea dela o demonstraţie de ski pe muntele Timpa, a căzut într'o prăpastie, fracturându-şi picioarele.

In stare gravă, victima a fost adusă la spital.

x La Farmacia Dr. Rătianu str. Cuza Vodă 48 s'a primit un mare transport de **Untură de peşte medicinală** direct din Alesuna (Norvegia) şi se prepară zilnic **Untură de peşte Jodoferată.**

Această untură de peşte simplă sau jodoferată, bogată în jod şi vitamine, se recomandă cu mare succes pentru purificarea sângelui copiilor şi adulţilor slăbănogi, lynfatici, scrofuloşi şi rachiticii

Se trimite contra ramburs oriunde s'ar cere.

Sinuciderea unui elev

Braşov 16 — Tânărul Victor Militaru, elev în cl. VII al liceului din Gherla, s'a sinucis prin spânzurare.

Nefericitul a lăsat o scrisoare prin care cere iertare părinţilor.

Aviatori americani decoraţi de România

New-York 16.—D. Davila, ministrul României la Washington, a dat un dineu în onoarea celebrilor aviatori americani Ch. Lindbergh şi Amelia Earhardt.

Cu acest prilej, s'a conferit aviatorilor decoraţia „Virtutea aeronautică" în numele Regelui Carol II.

Demonstraţie monarhistă în prezenţa lui Hindenburg

Berlin 16. — La o serbare patriotică (cu prilejul celei de a 62-a aniversări a proclamării Reichului), preşedintele Hindenburg a fost salutat călduros de ex-Kronprinz.

Publicul l-a aclamat.

Generalul Horn a salutat pe Hinbenburg, denumindu-l „mareşalul Kaiserului".

Ştiri poliţieneşti

Un soi de clienţi de care nu's bucuroşi negustorii

De câtva timp negustorii au observat că în mod obişnuit, când prăvălia e plină de clienţi, le dispar lucruri de valoare.

E vorba de o serie de hoţi cari, dându-se drept clienţi, fură din prăvălii.

In acelaş mod s'a furat Sâmbătă după amează mai multă marfă dela d. Z. Ghelman din str. Cuza Voda Nr. 42.

Omul de încredere

Administratorul fabricei de mătasă Scerb din str. Sft. Lazăr, a trimis Sâmbătă seara pe omul său de încredere Purcel Neculai să transporte 17.000 lei pentru plata lucrătorilor.

Dar au trecut câteva ore şi Purcel nu s'a mai întors.

După multă căutare, „omul de încredere" a fost găsit acasă. Era mort beat. In buzunarul lui s'au mai găsit 15.690 lei.

Agresiune...

Din ordinul d-lui chestor Eugen Pavlescu, a fost arestat tânărul Mina Dumitru din strada Spancioc 36. In toiul unei certe cu bunica lui, d-na Ana Cireş, în vrâstă de 93 ani, nepotul a lovit-o cu un cuţit în mână.

Urmărirea unui hoţ

Intr'un han din hală dormeau sătenii Alecu Alistar şi Gh Sofia din Baia, împreună cu vestitul pungaş Pincovsci C-tin. In timpul nopţii acesta a furat dela săteni 1200 lei; dar când să iasă din casă a fost zărit.

Un gardian s'a luat după dânsul. A început o urmărire emoţionantă pe străzi Abea pe şesul Bahluiului, hoţul a putut fi arestat.

*

Diverse. — Locuitorii Maer şi Neculai Ion din stradela Babei No. 4, au reclamat că pe strada Aurorei au fost bătuţi de Gh. Ghindă şi Vasile Alexandrescu din Tătăraşi.

— In piaţa Unirei un tramvai condus de manipulantul No. 131 a dat peste automobilul No. 447 Iaşi, avariindu-l. *Rep.*

Cutia cu scrisori

In jurul unei „anonime"

Primim:

Domnule Director,

Văzând că în ziarul „Lumea" cu No. 4391 din 16. I 933, sunt din nou atacat şi acuzat că aşi fi scris o anonimă împotriva preotului C. Vuescu, pentru luminarea întregei opinii publice, vă rog a publica următoarele în preţiosul D-stră ziar, care înţelege să apere pe acei ce sunt acuzaţi pe nedrept.

Nu înţeleg de ce numitul preot Vuescu, care se pretinde jignit de anonima prin care i-a fost atacată faima sa de cinste, corectitudine şi demnitate, nu şi le repară, sprijinit mai ales pe raportul de expertiză, care a fost prezentat în timpul desbaterii procesului, cu toate că n'a avut un caracter juridic legal.

Nu vreau să fac polemică cu preotul Vuescu, dar dacă nu înţelege să reclame imediat instanţelor corecţionale pe autorul anonimei care în urma desvăluirilor făcute atât în şedinţa consistorului din 13. I. 1933 în procesul Sf. sale, cât şi prin presă, *a şi fi eu*, şi dacă nu caută a-şi repara cinstea şi onoarea pe calea justiţiei, îl consider cu tot regretul de frate preot, ca pe un descalificat în faţa opiniei publice.

Instanţele corecţionale vor stabili la lumina zilei cine este defăimătorul.

Diacon N. Luchian

SÂMBĂTĂ 28 IANUARIE
VA AVEA LOC O
SERATA DANSANTA
IN SALOANELE
JOCKEY-CLUB
IN BENEFICIUL
Soc. PÂNEA SARACILOR

x Ministerul de justiţie şi cel al ocrotirilor sociale au făcut cunoscut parchetului că s'a prelungit societăţii „Pâinea săracilor", termenul de lichidare a loteriei aprobate acum doi ani.

Recensământul fiscal

Se aduce la cunoştinţa contribuabililor din sectorul Lascar Catargi şi I. C. Brătianu că *Comisiunea VI de Recensământ* va lucra după cum urmează:

Luni după masă strada I. C. Brătianu dela Farmacia Konia şi Hotel Binder spre Piaţa Sf. Spiridon.

Marţi 17 Ian. a. c. continuare Strada I. C. Brătianu pe ambele părţi până la firma Ferrum.

Miercuri 18 Ianuarie a. c. str. Lăpuşneanu numere fără soţ, începând dela Farmacia Konya spre Piaţa Unirei.

Iar zilele următoare Piaţa Unirei, str. Cuza Vodă până în Alexandri şi strada Alexandri numere cu soţ.

Toţi domnii contribuabili din străzile sus arătate, sunt rugaţi ca la datele arătate să fie prezenţi la domiciliu cu toate actele necesare. Iar în caz că comisiunea nu va putea ajunge la faţa locului în zilele arătate mai sus, D-nii contribuabili sunt rugaţi a aştepta în ziua următoare.

x Preschimbarea bonurilor de premii continuă în fiecare zi la Administraţia ziarului nostru str. Lăpuşneanu 37.

Rugăm ca bonurile să fie prezentate în ordine numerică iar preschimbarea se va face fără nici o formalitate sau cheltuială în afară de taxa de manipulaţie de 5 lei.

INFORMAŢIUNI

x *Proprietarii urbani au ţinut ieri o întrunire la Camera de Comerţ, protestând contra evaluărilor fiscale exagerate O delegaţie va pleca la Bucureşti şi va cere audienţă la Ministrul de Finanţe.*

O nouă întrunire de protestare va avea loc Mercuri la ora 9 seara, tot la Camera de Comerţ.

x Parchetul a deferit, arestaţi, pentru răspândire de manifeste comuniste, pe sătenii I. C. Constantiniu şi Petre Balaur din Movileni.

x D. ad-tor financiar Ilie Florescu, roagă publicul să ia act de următoarele:

Orele d-sale de primire sânt zilnic între 10—12 a. m., iar a sub administratorului între 9—1 a. m. Incât, în cazul când d-sa are de lucru roagă ca publicul să se adreseze d-lui subadministrator, nu să facă anti-cameră, înaintea cabinetului d-sale.

x Corpul **«Artelor Grafice Ieşene»** anunţă un *ceai dansant-prolongée* care va avea loc Duminică 12 Februarie 1933 în frumoasele saloane ale şcoalei *„Steaua"* din str. Anastasie Panu.

x *O încăerare* s'a întâmplat în cârciuma Iancu Şloim din comuna Costuleni. Locuitorul Neculai Timofte s'a luat la ceartă şi a lovit pe Gh. Mihailă, primarul comunei.

Au intervenit jandarmii şi scandalul a fost aplanat. Se fac cercetări.

ORA 3

VIZITA REGELUI ALEXANDRU

Buc. 16.— Regele Alexandru va sosi Miercuri în ţară, împreună cu regina Marioara.

Trenul regal jugoslav va fi îndrumat spre Sinaia.

Regele Carol pleacă mâne la Sinaia, unde va primi pe suveranii Jugoslaviei.

Tot la Sinaia va veni în întâpinare şi o echipă a regimentului 9 Vânători, al cărui şef e regele Alexandru.

CONSILIUL DE MINIŞTRI

Buc. 16.—Astăzi a avut loc un restrâns consiliu de miniştri, sub preşedinţia d-lui Vaida.

Au luat parte d-nii Madgearu, Lugoşeanu, Tilea, etc. D. Mironescu n'a putut veni, deoarece e suferind. S'a discutat chestiunea acordului cu Geneva. Astăzi după amiază are loc un nou consiliu de miniştri.

*

D-nii subsecretari P. Andrei, I. Pop, ing. Irimescu şi Crihan au depus astăzi jurământul în faţa d-lui Vaida.

Asociaţia profesorilor şi cazul Forţu

Buc. 16.—Asociaţia profesorilor secundari a hotărât să apere pe profesorul Forţu, în care scop a angajat mai mulţi avocaţi fruntaşi ai baroului.

Pentru când se judecă confirmarea mandatului de arestare, au fost invitaţi toţi profesorii să fie prezenţi la tribunal.

Asociaţia profesorilor nu se solidarizează cu atitudinea d-lui Forţu, dar nu poate să nu-şi manifeste toată simpatia pentru acest coleg.

La ministerul instrucţiunii s'a discutat chestiunea suspendării din învăţământ a d-lui Forţu şi s'a găsit că însăşi arestarea înseamnă o suspendare.

Un student din Iaşi se sinucide din cauza mizeriei

O impresionantă încercare de sinucidere s'a întâmplat la Iaşi astăzi la ora 2 după amiază, în str. Păcurari 57.

Acolo locuia tânărul Vladislav Horwath, student la electrotechnică. In ultimul timp, din cauza mizeriei, a ajuns complect demoralizat. Deaceia a hotărât să se sinucidă.

Şi azi la ora 2 după amiază, într'un acces de disperare, a înghiţit 14 pastile de sublimat.

Cuprins de dureri atroce, Vladislav a început să strige după ajutor. Imediat au venit părinţii, care au înştiinţat „Salvarea".

O echipă sub conducerea d-lui dr. Grigoriu, a sosit la faţa locului. D-sa ia dat primele ajutoare.

Apoi cu ambulanţa „Salvării" sinucigaşul a fost transportat la spitalul Sf. Spiridon, unde i s'au făcut spălături stomacale.

Starea studentului Vladislav Horvath fiind destul de gravă, el a fost reţinut în spital. Sv.

A apărut volumul 39 din Colecţia celor 15 lei
Cazul Mariei Dimitrievna
de Const. Râuleţ
Unul din cei mai interesant roman apărut în ultimul timp, este scris de un scriitor supranumit Edgar Wallace-ul român.
Romanul este interesant până la încordare şi ingenios până la genialitate.
256 pagini 15 lei
Editura Ig Hertz
Se găseşte de vânzare la toate chioşcurile, debitele de ziare cât şi la S. PERETZ str. Unirei 9.

DOCTOR
Corneliu Stoian
Genito-urinare, sifilis, venerice
Consultaţii 4—7
strada I. C. Brătianu No. 58

DOCTORUL
R. DAMSKER
str. Ghica-Vodă No. 44-46
consultă zilnic
MEDICINA INTERNA
SIFILIS şi
GENITO-URINARE
Diathermie şi băi de lumină
între orele 8-11 a. m. şi 3-7 p. m.

DOCTOR
Mendel Avram
— Medic de spital —
Consultă zilnic între 8—10 dimineaţa şi 3—7 p. m.
BOLI CHIRURGICALE, BOLI DE FEMEI, NAŞTERI, VENERICE
Iaşi, str. Costache Negri 15
(Deasupra farmaciei Margulies)

CUMPĂR alamă, aramă, aluminium, fier şi fontă veche.
A se adresa str. Uzinei 55.

ANUL XXIX No. 7720 — 3 LEI EXEMPLARUL — MERCURI 18 IANUARIE 1933

ABONAMENTE
pe un an
ATELIERELE TIPOGRAFICE:
IAȘI.—STR. LĂPUȘNEANU 37

OPINIA

ZIAR POLITIC COTIDIAN

ANUNCIURI
se primesc la toate
AGENȚIILE DE PUBLICITATE
și la
ADMINISTRAȚIA ZIARULUI
Iași. — Strada Lăpușneanu 37

Telefoane: Redacția 391, Administrația 394, Serviciul de noapte 367

Biblioteca Universității
Loco

IDEI ȘI FAPTE

Cum se ajunge ministru

în țara românească

Se afirmă că imediat ce a căpătat însărcinarea de a forma guvernul, d. Vaida s'a văzut silit să recurgă la un truc, spre a se sustrage mai lesne insistențelor prietenilor politici cu greutate și cu veleități de excelență: a lipit la ușa locuinței sale un afiș prin care încunoștiința pe doritorii de posturi în noul guvern, că absolut toate locurile sunt ocupate.

Nu garantăm, evident, autenticitatea știrii. Dar chiar dacă totul nu se reduce decât la o ironie fină, se cuvine să constatăm că aceasta a fost foarte nimerit plasată. Căci, în genere, întortochiate și oculte sunt căile prin care se ajunge ministru în țara noastră.

Când programul nu mai e program; când căpătuiala ține loc de realizări filositoare obștei; când demagogii puțin se sinchisesc de făgăduielile făcute solemn poporului; când profitorilor votului „liber" nu le mai cere nimeni socoteală; când interesul general e sacrificat cu ușurință de dragul celui personal și de clan politic, —la situații excepționale parvin ușor numai acei ce știu să se învârtească, politicieni cu rude la Ierusalim, sau cei care varsă mai mulți bani în casa fără fund a partidului.

— „Dă-i lui Ionel al meu un subsecretariat de stat" — telefonează șeful partidului, șefului de guvern. Și acela se execută prompt. — „Nu'l uita pe Halipa, că-l la locul lui în Basarabia prostilor". — „Vără'l și pe Amandică în guvern, că se supără foc Mihalache". — „Un locușor pentru Crihan, că trebuie să aibă și traficanții de influență pe reprezentantul lor în guvern".

Morala e simplă prin urmare: titlul de excelență se obține pe aceste meleaguri prin influențe și insistențe; și cu totul rar prin merite personale și o activitate rodnică pe tărâmul obștesc.

Amănuntul nu e totuși de natură prea supărătoare. Fiindcă dece să ne indispuie faptul că o nulitate patentă ajunge semi-excelență sau chiar excelență plină, când știut este că guvernul în totalitatea sa a pus mâna pe frânele puterii și se menține la cârmă prin înșelăciuni și cu prețul sacrificării visurilor și nădejdilor unui popor de ignoranți și proștiți!?

In definitiv, fiecare țară își are cârmuirea pe care o merită.

I. L. BASARABEANU

Revoluția din Spania

Alt aspect din timpul revoluției din Spania: instituțiile publice sînt păzite de armată, de teama unor atacuri teroriste.

Humorul zilei

Divagații politico-sentimentale

— Părerile lui Ghiță Cighir în privința politicei tradiționaliste —

Schimbările acestei de guverni — sau în guvern — mi-au adus aminte de o anecdotă militărească:

Într'o companie, în care soldații nu aveau decât câte o cămașe, comandantul pretindea ca oamenii să-și schimbe regulat rufăria la săptămână.

„Și-au schimbat, mă, oamenii cămășile?

„Da D-le Căpitan".

„Bravo, dar de unde ați găsit cămăși?

„Să trăiți, le-au schimbat între ei. —

Așa și cu guvernul.

„Schimbăm șefule guvernul?

„Schimbăm șefule"!

„Cum îl schimbăm șefule?

„Ne schimbăm între noi, șefule!"

Că la poarcă.

Știți că jocul de-a poarca seamănă cu povestea cu rufele și cu guvernul. Jucătorii, așezați în cerc, păzesc câte-o gaură sau bibă, — afară de unul care este porcar și care trebue să ducă purceaua.

Când porcarul aduce purceaua, sau scroafa, și o bagă în biba cea mare dela mijloc, jucătorii trebuesc să fugă și să schimbe găurile între ei. Cel care nu reușește să ocupe nici o gaură, rămâne porcar — și jocul continuă înainte, cu tot cu aceiași jucători până când... vine noaptea și astfel că nu se ajunge la nici un rezultat precis, pentru că și jocul în definitiv nu urmărește nici un rezultat, decât ca toții jucătorii să ajungă... porcari.

*

In privința asta am stat de vorbă cu Nea Ghiță Cighir, marele scriitor, fost vezeteu-cotiugaragiu la grajdurile primăriei — și care dându-și demisia din „funcție", (cum zice d-lui) s'a apucat să scrie diferite manuale. (A arătat toate acestea în demisia scrisă către D-l Primar Bogdan și publicată în „Opinia").

L-am prins într'o zi pe Nea Ghiță, când da târcoale grajdurilor din str. Sărăriei și l-am acostat în poartă:

„Ce zici Nea Ghiță de afacerea asta cu guvernul?

„In ce prevenție?

„In privința schimbării. D-ta ești pentru o schimbare de guvern, ori una de regim?

„Neică, eu ași da-o așa pi „vorbe, dar mi-e teamă că nu „pricepi"...

„!!!".

„Oi fi om cu carte, oi fi dișteptă, „dar de... se poate să nu pricepi. „D'aștea o iau pi iczemple".

„Zi-i Nea Ghiță pe exemple... „dacă o ie' pe exemple, poate că „pricep".

„Eu au un iczemplu cu cotiugaragii, — că știi că as a „mi-o fost mese'a. In prevenția „a'as'a am scris și-o carti: „Cotiugaragii pi politica mâni-sa".

„Ad că cum?"

(Continuarea în pagina II-)

DIN TOATA LUMEA

Sfârșitul unui gangster.— In cartierul West-Patterson din New-Jersey a fost găsit cadavrul faimosului gangster Indelicato. Din cercetările făcute s'a putut stabili că e vorba de o dramă pasională.

Indelicato a comis la New-York numeroase isprăvi îndrăznețe, ocupându-se în special cu contrabande de băuturi.

Averea lui era evaluată la aproape 750 000 dolari, adică 120 milioane lei. A fost arestat în repetate rânduri, dar a reușit în totdeauna să fie eliberat prin abilitatea de a face să dispară orice urmă de vinovăție.

In ultimul timp gangsterul întreținea legături de dragoste cu o frumoasă actriță. Intr'o seară Indelicato a venit la iubita lui cu un pachet de bancnote de 50.000 dolari (peste 8 milioane lei). Actrița a cerut să-i dăruiască banii. Dar cum gangsterul a refuzat, femeia i-a zmuls pachetul și l-a rupt în bucățele.

A urmat scandal, amenințări și despărțire. Iar după două zile Indelicato a fost găsit asasinat în stradă. Se crede că artista, dezolată că a fost părăsită, a recurs la această răzbunare criminală.

*

Vitele pe aerodrom.— Pe aerodromul dela marginea Romei, au năvălit câteva sute de vite, care pășteau pe imașurile din apropiere.

Au fost în total 400 de oi, 120 vaci, 100 cai și câteva zeci de berbeci și țapi. Pe aerodrom se aflau numai câteva persoane, întrucât toți piloții și observatorii erau în zboruri de antrenament. Se apropiase ora aterizării, dar cei din văzduh au observat că nu vor putea coborî, deoarece terenul era ocupat de animale. Personalul de pe aerodrom constatând că nu poate evacua câmpul, a cerut telefonic concursul poliției. Și numai după ce s'au tras câteva salve de focuri în aer, vitele speriate au părăsit aerodromul.

E interesant de menționat că și aviatorii au lansat semnele de ajutor, parcă ar fi fost în mare primejdie.

*

Greva bărbierilor.— La Madrid toți bărbierii au declarat grevă, ca o demonstrație contra concurenței pe care le-o face industria lamelor de ras. Pentru a încuraja această industrie, guvernul spaniol a admis ca la fiecare pachet de țigări și de tutun să se atașeze o lamă în mod gratuit. In felul acesta foarte mulți bărbați au renunțat la serviciu bărbierilor. Cum protestele n'au avut efect, frizerii s'au pus în grevă generală. Ei s'au așezat în fața magazinelor, unde adunau pe trecători și după ce le expuneau situația critică, cereau concursul în lupta pentru existență. Apoi greviștii au format un cortegiu, parcurgând străzile orașului și cerând desființarea lamelor de ras.

*

O sinucidere chinuitoare.— La Berlin s'a înregistrat o sinucidere puțin obișnuită.

Tânăra fată Herthe Weininger în etate de 22 ani, rămânând fără slujbă și neputând suporta foamea și mizeria, a hotărît să se sinucidă. Și și-a pus planul în aplicare într'un chip groaznic.

Fata și-a cumpărat un pachet cu nasturi ascuțiți și unul cu ace. Și-a legat ochii cu o batistă și apoi a început să înghită conținutul celor două pachete. Astfel a introdus în stomac 82 nasturi și 46 ace.

Intervenția chirurgului n'a mai avut niciun efect. Nefericita fată a încetat din viață în chinuri grozave.

GRECIA VINDE

COMORILE DE ARTĂ

Din Atena se anunță că guvernul grec neputând obține credite în străinătate pentru a face față nevoilor financiare interne, a hotărât ca în ultimă instanță să scoată la licitație marile comori de artă. E vorba de tablourile, sculpturile, vasele și alte obiecte istorice de importantă valoare. Printre acestea se află și celebra statuie „Hermes", făcute de sculptorul antic Praxiteles, socotită ca cea mai măreață și artistică sculptură din lume. Numai pentru această statuie se oferise acum câțiva ani o sumă ce ajunge aproape la jumătate miliard lei.

Fiscalitate exagerată

Recensământul fiscal privitor la proprietatea imobiliară, provoacă juste nemulțumiri. Comisiile de recensământ în majoritate (și în majoritatea cazurilor) apreciază prea galant pentru fisc, înlăturînd chiar și contractele de locațiune. Rezultatul: impunerile pe proprietatea imobiliară sînt **considerabil sporite.**

Criza a mai sporit și lumea e săracă. Oamenii n'au putut plăti nici impozitele așa cum erau așezate până acum. De ce își în chipuesc organele fiscale că s'ar putea stoarce mai mult?

Capitolul bugetar, pe baza acestor evaluări exagerate—nu se va realiza. Și vom avea iarăși un buget deficitar, — adica, o proastă gospodărire financiară.

Guvernul anunță că va întocmi un buget mult redus față de cel precedent. Dece? Pentrucă nu s'au împlinit evaluările și oamenii nu pot plăti, fiindcă sînt săraci.

Atunci, domnilor de la fisc, de ce sporiți evaluările? De ce măriți dările?

E o contradicție și o fantazie dăunătoare, în apăsarea aceasta fiscală.

X.

Turnul Eiffel

Un document interesant al vremurilor

Am relatat că la Paris și în toată Franța a fost comemorat în chip deosebit inginerul Gustave Eiffel, constructorul celebrului turn, care-i poartă numele. Acest turn ce înseamnă un record tehnic și formează atracția cea mai caracteristică a Parisului, nu s'a bucurat întotdeauna de aceiași stimă.

Astfel, imediat după ridicarea construcției, un grup de scriitori, artiști, oameni politici, etc. a protestat vehement contra operei lui Eiffel. S'a redactat atunci și un manifest, din care, acum cu prilejul comemorării, s'a reprodus următorul pasaj:

„Acest turn monstruos constitue o batjocură pentru tot Parisul și o sfidare pentru estetica lui. E ceva oribil; ca un cui înfipt în inima orașului. Inginerul Eiffel și-a asigurat tot disprețul posterității".

Iar în prezent acelaș Eiffel este comemorat în chip cu totul impresionant. Cum schimbă vremea oamenii și obiceiurile!...

UN CÂNTĂREȚ IEȘAN,

PARTENERUL MARICI IERITZA ȘI AL LUI ȘALIAPIN LA NEW-YORK...

Intr'un număr recent din „Chicago Herald and examiner" sub titlul: *„10.000 de spectatori aplaudă în Carmen pe starul Onofrei"*, citim următoarele:

„Zece mii de spectatori au fost adunați în stadionul din Chicago, ca să admire a doua reprezentație a companiei de operă care, după cum se știe, joacă în fiecare Sâmbătă seara.

Toate locurile de 50 cenți și 1 dolar, au fost vândute, — iar parterul arhiplin.

Dealtfel ca și galeria de sus, care din punct de vedere acustic, are locurile cele mai căutate.

Onofrei a cântat „în reprezentație" la acest spectacol popular, — obținând gloria.

Este un mare tenor care și-a câștigat renumele la noi, prin arta sa. Și meritul de a-l cunoaște îl revine lui Fortuna Gallo care l'a adus acum câteva săptămâni.

Vocea sa e caldă, răsunătoare și splendid controlată. El obține o bogăție în timbrul de bariton și nu pierde nimic din strălucirea registrului de sus"...

*

La rubrica artistică a aceluiaș ziar mai găsim:

„La Opera-House-Boston, tenorul Onofrei a cântat rolul prim din „Bohema" având ca partenară pe soția sa Bianca Saroya", iar în „Cavaleria rusticană" și „Lohengrin" a fost partenerul celei mai renumite primadone din lume, Maria Jeritza".

*

Ne mărginim a sublinia succesele concetățeanului nostru *Dimitrie Onofrei*, în marginea amănuntului că Opera română din București, acum câțiva ani, nu i-a găsit un loc în cadrele sale artistice.

Nu era angajament pentru ieșanul și român Onofrei care în cursul acestei luni va fi partenerul marelui Feodor Șaliapin...

p. grancea

Creerul lui Trotzki

O declarație interesantă a fostului conducător sovietic

Un ziar din Paris, care a obținut o scurtă convorbire din partea lui Trotzki, reproduce și următoarea declarație a fostului comisar sovietic:

— „Nu mi-am făcut încă testamentul și nici nu m'am gândit vreodată cum am să'l fac. Un singur lucru însă pot să vă spun. Dacă îmi voi scrie testamentul, atunci printre primele dorinți va fi și aceia de a se preda creerul meu lui Stalin".

Precum se vede, e o ironie destul de muscătoare pe care Trotzki o face la adresa actualului dictator al Rusiei.

In pag. 4-a:
ULTIMA ORA

O ISTORIOGRAFIE A CULTUREI ROMÂNEȘTI

„STUDII ȘI DOCUMENTE LITERARE" VOL. II

de C. SĂTEANU

„Opinia" poate revendica onoarea de a fi fost prima tribună publică ce a atras atențiunea confraților esseiști și recenzenți asupra valorii într'adevăr extraordinare ce o prezintă, pentru cunoașterea trecutului nostru cultural, marea operă a d-lui *I. E. Torouțiu* intitulată „Studii și Documente Literare" din care deja a pus în circulație primele două tomuri, al treilea urmând să apară zilele acestea de sub teascurile tipografiei.

Formând în total un ciclu de 4—5 volume mari și compacte, ele sunt consacrate *Junimei* și scriitorilor principali ai „Convorbirilor Literare" care însamnă o epocă—epoca de aur a literaturii noastre.

Dl. *I. E. Torouțiu* a colectat, adnotat și comentat și în acest volum sumedenii de scrisori adresate lui *Iacob Negruzzi* între anii 1863—1913 de către: *Costache Negruzzi, Grigore Alecsandrescu, C. Negri, Vasile Pogor, A. D. Xenopol, S. Bodnărescu, G. Sion, V. A. Ureche, V. Conta, Iosif Vulcan, J. Slavici, N. Scheletti, T. Șerbănescu, T. C. Vacărescu, S. I. Lahovary, I. S. Nenițescu, Al. Odobescu, Mihail Zamfirescu, A. Bârseanu, M. Strojan, Gr. H. Grandea, Al. Candiano Popescu, V. Onțiu, C. Esarcu, Cleu Oeconomu, C. I. Istrati, G. Bengescu* și *D. C. Olănescu.*

Aceste nume alăturate la cele din cuprinsul primului volum al d-lui *Torouțiu*, alcătuesc aproape întreaga galerie a figurilor deosebite și a personalităților marcante care au ilustrat arta și cultura națională în epoca anilor respectivi.

Scrisorile adunate în această vastă istoriografie culturală nu au, —în majoritatea lor— vre un caracter personal. Ele se referă numai la probleme de ordin literar sau artistic, fiind vorba de: nuvelă, roman, poesie, teatru, critică literară, istorie, filologie, filosofie, didactică, și discuții sau polemici literare. Ele nu sunt numai reproduse cu indiferență și lipsa de intuiție a colegătorului, și cu spiritul critic și interpretativ al istoriografului care prin documentul respectiv prezintă metode și aspecte din trecutul culturii naționale.

*

Pe cât de bogată pe atâta de interesantă corespondența istoricului *A. D. Xenopol.* Cetind'o putem urmări cum s'a desvoltat acest neobosit istoric și literat și cât de strânsă a fost, la acea epocă, prietenia dintre el și am putea spune, protectorul său, *Iacob Negruzzi.* Ce a survenit apoi că această grație s'a exportat și că *I. Negruzzi* a scris așa cum a scris în „Amintirile din Junimea" despre *A. D. Xenopol?*

Mult poznașul *Vasile Pogor* care deși schopenharian a fost la *„Junimea"* cel mai amuzant, nu e serios nici în răvașele sale chiar atuncea când e vorba de chestiuni destul de serioase. Nici atuncea nu se lasă de... porecle. De unde adresându-se lui *I. Negruzzi* îi scrie:

— O, Iacopps, vrabie năucă care în ist codru ce se numește creațiune, dai cu capul de toate cioturile și de toate crengile! îți trimit încă o afacere!"

O afacere? Da, — un mandat inperativ ce *I. Negruzzi,* cel mai blajin mai emabil și mai îndatoritor din vechea pleiadă junimistă să facă tot soiul de demersuri și intervenții pentru prieteni și cunoscuți, pentru prietenii prietenilor și cunoscuții cunoscuților... căci așa era de bun și de îndatoritor!..

*

Ceeace apare însă din această corespondență e necontestata autoritate critică pe care scriitorii dela *„Junimea"* începând chiar cu *Maiorescu,* o recunoșteau lui *Iacob Negruzzi.* Este dară greșită părerea că acel care a creat „direcția nouă", *Maiorescu,* ar fi fost criticul general al „Convorbirilor Literare". In afară de criticele pe care le-a semnat în această revistă, (și care după propria-mărturisire ar fi putut să apară în orice altă publicațiune, dacă n'ar fi fost el acela care a inspirat formarea societății *„Junimea"*) — spiritul critic în redactarea publicațiunei era exclusiv al lui *I. Negruzzi.*

El achiziționa manuscrisele, el le selecta, el le corigea, acolo unde credea necesar, și el le dădea bun de tipar, după cum tot el făcea toată corespondența și administrația.

Cu toate acestea, datorită excesivei sale modestii, a fost pus la index. Rămâne dară în sarcina cercetătorilor să restabilească acest adevăr care apare destul de luminos și în volumele „Studii și documente Literare".

*

Care este marele merit al d-lui *Torouțiu?*

Domniasa, cu pasiunea inerentă cercetătorului integru, însoțește fie-ce scrisoare de sumedenii de

(Continuarea în pagina II-a)

Toata lumea poarta

CELE MAI BUNE
CELE MAI MODERNE

Şoşoni şi Galoşi

Riga Quadrat

Cunoaşte-te pe tine însuţi

Oglinda trădează fotografia spune totul

Dar ***o fotografie bună*** realizată după progresele artei moderne, nu se poate obţine decât la cel mai apreciat fotograf ieşan

ZAHARIA WEISS

Furnizorul Curţii Regale

Atelier fotografic în genul marilor case din străinătate.

Dr. D. Hornştein

MEDIC DE SPITAL

Specializat la Viena în Boli şi Operaţiuni de *Nas, Gât şi Urechi*

Iaşi, str. Gh. Mârzescu 4. (colţ cu Str. Brătianu)

Cons: 3—6

DOCTOR

MIHAIL DEREVICI

MEDIC PRIMAR

Boalele sistemului nervos şi ale glandelor cu secreţie internă

Tratamentul sifilisului nervos

Cons. 4—8 p. m.

Casele Farmaciei Dr. Căpăţină (str. Elisabeta 2)

DOCTOR

L. JACOBY

Specializat la Paris

BOLI de COPII şi SUGARI

Boli Interne

Consult.: 3-7 p. m.

Str. Ştefan cel Mare 29

DOCTOR

M. MATASARU

Specializat la Paris—fost asistent de spital la Paris

Boli Interne:

INIMA, PLĂMÂNI

şi tratamentul tuberculozei pulmonare cu Pneumatorax artificial

Str. Mârzescu 16 (parter)

Cons. 9—10 a. m. şi 3—6 p. m.

DOCTOR

SOLO SCHREIFEL

Boli interne, Boli de piele, venerice-syfilis

Raze Ultra-Violete, Diathermie

Analize de sânge

Consultaţii 8—11 ; 2—9

Duminecă, numai dimineaţa

str. Anastasie Panu No. 70 (vis-a-vis de Palatul Ad-tiv)

DOCTORUL

R. DAMSKER

str. Ghica-Vodă No. 44-46

consultă zilnic

MEDICINA INTERNA

SIFILIS şi

GENITO-URINARE

Diathermie şi băi de lumină

între orele 8-11 a. m. şi 3-7 p. m.

DOCTORUL

Ovidiu Cordescu

consultă zilnic pentru boli de

Nas, gât şi urechi

dela 4—7 p. m.

în str. Mârzescu No. 16

COPIEZ ACTE cu 6 lei pagina un leu copia şi cursurile universitare cu 1 leu pagina. A. Feldsohn str. Anast. Panu No. 82, (lângă Drogueria Rosenstein)

INCENDIU

la Universitatea din Cernăuţi

Cernăuţi 17—Aseară la ora 6, un incendiu puternic a izbucnit la clădirea principală a Universităţii, flăcările cuprinzând şi plafonul dela etajul al doilea.

Au fost înştiinţaţi imediat pompierii, care au sosit la faţa locului, reuşind după o muncă asiduă să localizeze incendiul.

Pagubele sânt mari.

Din primele cercetări s'a putut stabili că focul a luat naştere dela o sobă defectă. *Cor.*

Spectacolele zilei

Unde mergem astăzi?..

17 Ianuarie

Teatrul Naţional.— *„Mireasa din Tărăscău"* comedie în 3 acte de Otto Inding.

Teatrul Cinema Trianon. — *„Frumoasa aventură"* cu Käthe de Nagy, Albrecht Retty, Adele Sandrock şi Otto Walburg *„Omul de ieri"* cu Clive Brook şi Claudette Colbert; Jurnal sonor *Paramount.*

Cinema Sidoli.—*„Un vis sub cerul albastru"* cu Martha Eggerth, Herman Thimig şi Ernst Verebeş. Muzica; Paul Abraham; *„Transatlantic"* cu Edmond Lowe şi Gretta Nissen; *Miky Maus joacă Ping-Pong.*

Teatrul Phönix. — *„Tu, ori nici una"* cu Gitta Alpar şi Max Hansen; *„Nobleţa tinereţii"* cu Gustavo Serena şi Mary Kid; *Neapole în timpul nopţii.*

Cinema Ghelţer. — Relache.

Radio Bucureşti.—Ora 18 Orchestra Moţoi, 19 Informaţiuni, meteorul şi semnul orar, 19.10 D. Farando Florile de iarnă, 19.25 Orchestra Moţoi, 20 40 plăci de gramofon, 21 ora exactă, d-ra Sophie Munteanu canto, 21.20 orchestra Radio, 22 D. T. Teodorescu-Branişte, Actualităţi, 21,15 concert, 22.45 Informaţiuni şi ştiri sportive.

26 Ianuarie

La această dată desigur că tot tineretul îşi va da întâlnire la *„Ceaiul dansant"* dela *Bragadiru*, având siguranţa că în mijlocul „Prietinilor Naturii" se petrece admirabil.

Pentru noi e încă vie amintirea acelor extraordinar de reuşite ceaiuri dansante şi baluri pe care „Prietinii Naturii" le-au organizat anul trecut.

Remarcând cu plăcere acest eveniment, să ne zicem „la revedere" pentru ziua de 26 Ianuar a. c. când vom putea petrece iar câteva ore minunate în mijlocul acestor bravi prieteni ai Naturii.

Congar

Palatul Sfatul Negustoresc

LUNI 23 Ianuar

(a doua zi Marţi e sărbătoare, repaos legal)

Marea distracţie a anului

Tămbălăul Dansant

Mascat, costumat şi nemascat

DIN PROGRAM:

„O nevastă şi un yo-yo"

Adulter muzical de I. Berg

interpretat de „aşii râsului", d-ra **Margareta Baciu,** d-nii **C. Ramadan şi Miluţă Gheorghiu.**

NEGRUL

Johny-Noir,

„regele muzicuţei"

Cîntăreaţa mascată

Alegerea „MISS BRUNEI" şi MISS BLONDINEI"

In sala de cabaret se va stinge lumina un minut la fiecare oră.

Bătaie cu baloane şi serpentine.

„Tămbălău" cu **pocnitori, pistoale oarbe, fluere, etc.**

Măşti groteşti

Două muzici de jazz

Bilete la ziarul Opinia şi la agenţia „Braşcu"

Organizatorii „tămbălăului": C. R. Ghiulea, Rudolf Suţu, Max Kaufman-Dan, I. Berg, A. M. Frimu, I. L. Basarabeanu, H. Burileanu-Grancea. M. Săveneanu, C. Vlad, L. Lelyon, L. Paul şi Al. Nichita.

Situaţia financiară a Universităţii

Câteva declaraţii ale d-lui rector Bratu

Având ocazia să stăm de vorbă cu d. rector Traian Bratu, l-am întrebat despre nevoile Universităţii noastre.

— „Din cauza lipsurilor în care se sbate întreaga ţară — ne spune d. Bratu, — suferă şi Universitatea noastră. Obţinem fondurile cu mari întârzieri şi acesta după presante insistenţe. Am fost avizat însă că ni s'a aprobat suma de 400 mii lei pentru materiale şi 200 mii lei pentru cămin".

*

Venind vorba de desbaterile Senatului universitar d. rector ne spune:

— „S'au discutat 34 chestiuni şi cred că toate interesează.

Insă în loc să avem posibilitatea de a ne ocupa de probleme pur universitare, trebuie să rezolvim chestiuni de intendenţă.

Avem de repartizat şi de drămuit gazolina, petrolul, lemnele, lucruri de primă necesitate pentru Universitate. Şi astfel ne rămâne timp prea puţin să ne ocupăm de chestiuni de ordin general". *Admar*

UN AUTOMOBIL FURAT

în centrul Cernăuţului

Cernăuţi 17 — Un atac banditesc s'a înregistrat ieri în plin centrul oraşului. D-na Anna Biletha se afla în automobilul nr. 88 în strada Eugen, colţ cu str. Transilvaniei. Şoferul Ilie Jurescu, proprietarul maşinei, se duse pentru câte-va minute să cumpere ceva.

In acel interval, doi indivizi au deschis uşa automobilului şi au aruncat-o în stradă pe d-na Biletha, care s'a ales cu leziuni uşoare. Apoi hoţii au dispărut cu automobilul.

Se fac cercetări.

*

Am relatat că pe şoseaua Burdujeni-Suceava, a fost asasinat acum citva timp comerciantul Rosenberg.

Ieri, jandarmii au putut aresta pe criminali. Ei se numesc Gh. Caudarovici, Ilie Palagniu şi Vasile Balan. Cor.

Serbătorile după stilul vechiu

Acţiunea stiliştilor în Moldova

Autorităţile bisericeşti din localitate au fost informate prin rapoartele preoţilor, că acţiunea stiliştilor în judeţul Iaşi, merge spre dispariţie.

Astfel foarte puţini săteni au ţinut Crăciunul şi Anul nou după stilul vechi. Numai unii bătrani au prăznuit sărbătorile după vechiul calendar, cu toate sfaturile date de preoţi.

*

In schimb în judeţul Baia, după cum s'a adus la cunoştinţa Mitropoliei, propaganda stiliştilor a fost mai pronunţată.

Mai ales în comuna Rădăşeni sătenii ţin serbătorile după stilu vechiu.

Slujba este făcută de mai mulţi călugări caterisiţi.

In acea comună, în timpul sărbătorilor, sătenii s'au întrunit în casa unui locuitor şi au sărbătorit Crăciunul şi Anul Nou după vechiul stil.

Şi în judeţul Neamţ au fost săteni care n'au ţinut sărbătorile după actualul calendar.

In comuna Vânatori din Neamţ stiliştii sunt destul de numeroşi.

Preoţii din satele unde sunt stilişti au raportat Mitropoliei, care la rândul ei a înştiinţat parchetul şi ministerul despre acest fapt, pentru a se lua măsuri.

Gr. Spiru

Humorul zilei

Divagaţii politico-sentimentale

(Continuare din pagina I-a)

(Continuare din pagina I-a)

„Vezi că nu pricepi ?.. Adică „pi politica lor... cum au apucat".

„Aha... politica lor tradiţională, „adică".

„Te priveşte cum vrei să-i „zici, eu îţi zic aşa cum am zers".

„Aşa... politica mâni sa. Bravo „Nea Ghiţă. zi-i înainte.

„Cotiugaragii, zic, dacă sprosti, „ori beeşe, ori nu se pricepe, „trebue daţi afară de la primărie".

„Trebue"...

„Presupune D-ta că cotiugăraagii nu se pricep nici să mâne „cotiugarul, nici să strângă gunoaiele, ce te faci cu ei ? O să „vii să-mi spui ca să-l schimb „între ei pe a te cotiugare, că „aşa o să meargă. Aiurea... Făi, „da' ce, este vina cotiugarului, „ori a calului ?".

„Va să zică D-ta crezi că „trebue daţi afară dela primărie !"

„Schimbi echipa, D-le, — ori „să plece ea singură.

„Păi crezi că pleacă cineva „singur ?

„Eu cum am plecat ? Am zis: „nu sunt bun de cotiugăragiu şi „pace... şi mi-am dat dimisia. Şi „iacă, azi nu mai sunt cotiugaragiu".

Ne-am despărţit cu câte o bezea...

Din colţul străzii Ralet, Nea Ghiţă mi a făcut cu mâna:

„Asta e scoot al... Cotiugaragiul bun se cunoaşte după"...

„Politica mâni-sa".

„Ai priceput, neică.

Ion Bramburâ

Incă un protest

contra unor măsuri sanitare

Primim următorul

PROTEST

Sindicatele lucrătorilor fer-metal, croitori, cismari, textil, brutari, tipografi, c. f. r., tâmplari şi Asociaţia funcţionarilor de Birou, Comerţ şi Industrie, se solidarizează în întregime cu conţinutul protestului formulat de Sindicatul lucrătorilor frizeri în legătură cu controlul sanitar ce vrea să se impue salariatelor din această breaslă.

Protestăm cu toată energia şi revolta contra acestor proceduri ofensatoare, asupra unor lucrătoare (coafeze şi manichiuriste) ce'n mod cinstit îşi agonisesc cele necesare pentru întreţinerea familiilor.

Domnii dornici de sănătatea publică, să-şi îndrumeze controlul contra acelora ce trăesc în cabareturi şi localuri adăpostitoare de morfinomanele şi detracatele din sferele înalte.

Comitetele

x Serviciul de siguranţa a înaintat ieri parchetului pe cei 7 tineri funcţionari de birou şi comercianţi, învinuiţi că au tipărit şi au răsdândit manifeste comuniste.

Toţi au fost depuşi la Galata.

O istoriografie a culturei româneşti

(Continuarea din pagina I-a)

nota explicative, dând informaţii explicative, sorgintea biografică sau bibliografică, ceeace arată cât e de iniţiat şi familiarizat în ale literaturei şi istoriografiei.

După ce ai cetit scrisorile, dai de acest bogat şi preţios material personal al d-lui *Torouţiu*, care constituie contribuţia cea mare a „studiilor". De aceea e şi foarte nimerit titlul pe care d-sa l-a dat acestor meticuloase lucrări, unice până azi în literatura noastră: *„Studii şi documente literare"*. Documentele sunt scrisorile, iar *studii* sunt mult interesantele note ce urmează la fiece scrisoare, metodic aranjate ca după un plan arhitectonic, admirabil conceput.

O asemenea operă cere pe lângă spirit critic, şi simţ artistic şi literar, o muncă laborioasă pe care d. *Torouţiu* o depune cu o adevărată pietate umblând cu „scrisorile" ca şi cum ar mânui nişte adevărate relicve.

Sunt într'adevăr relicvele glorioasei epoci a *Junimei* literare.

Iar acelora dintre cetitori cari ar vedea în aceste rânduri scurte osanale la adresa d-lui *Torouţiu*, pe aceştia i-am invita să verifice faptul, cetind nesecatele isvoare ce se găsesc în opera sa.

C. SĂTEANU

INFORMAŢIUNI

x *Tribunalul Ilfov a confirmat mandatul de arestare a profesorului Gr. Forţu. D-sa a fost depus în închisoarea Văcăreşti.*

x Bătrâna Sura Iancu din suburbia Mărgineanu din Bacău, apropiindu-se prea mult de sobă, şi-a aprins hainele. Femeia, în etate de 90 ani, a încetat din viaţă.

x *Reclamaţie clasată.* — Firma „Sarpit" din localitate a reclamat parchetului de Baia pe comercianţii Ionaş Goldman şi Marcu Wolfsohn din Paşcani, pentru bancrută frauduloasă şi excrocherie. Negustorii erau acuzaţi că după ce s'au aprovizionat cu mărfuri, au încetat plăţile şi au plecat din Paşcani.

Parchetul de Baia neputând stabili însă indicii de fraude, a clasat reclamaţia.

x Duminică 15 Ianuarie a avut loc la Paris căsătoria d-rei Ana Vortman din Iaşi cu d. Simon Goldştein.

x Tribunalul local urmează să se pronunţe azi în procesul fraudelor dela facultatea de ştiinţi din Iaşi.

x Fabrica Poreck a cerut ieri în faliment firma Jean Abramovici, David Neuschtat şi Şmilovici, soc. în nume colectiv din Iaşi.

x Congresul general a partidului evreesc care fusese convocat pentru zilele de 22—24 Ianuarie la Braşov, a fost amânat din cauza timpului nefavorabil, pentru o dată care se va fixa ulterior.

x **Preschimbarea bonurilor de premii continuă în fiecare zi la Administraţia ziarului nostru str. Lăpuşneanu 37.**

Rugăm ca bonurile să fie prezentate în ordine numerică iar preschimbarea se va face fără nici o formalitate sau cheltuială în afară de taxa de manipulaţie de 5 lei.

x HRAM — Mercuri 18 Ianuarie, fiind hramul bisericii Sf. Atanasie şi Kiril, serviciul divin va fi oficiat de către un sobor de preoţi.

x Poliţia a confiscat 160 păini albe şi 36 păini negre dela brutarul Moritz Dulce din str. Nicolina No. 4.

x Primăria a dispus ca toţi locuitorii să curăţe zăpada din faţa casei lor.

Deocamdată însă nimeni nu se supune ordonanţei.

x *Comitetul Sindicatului Voiajorilor* din Iaşi, a fost constituit Duminică 15 Ianuarie, astfel:

Preşedinte S. Smilovici, *Vicepreşedinte* I L. Grünberg, *Vicepreşedinte* II B. Grünberg. *Secretar General* H. Schwartz. Secretar de Şedinţă S. Reicher. *Casier* A. Userovici. *Consilieri* F. Rubinsaft, M. Işicovici, L. Abramovici, S. Ebner, N. Eckstein. *Cenzori* H. Grinberg, J. Rotberg, A. Horovitz.

x D-na Anica Neagu din str. Nicolina 120, a reclamat parchetului că a fost maltratată de d. C. Mihailescu din aceiaş stradă. Parchetul cercetează.

x Tribunalul Iaşi, în şedinţa de eri, a respins refereul cerut de Soc. Caritas Humanitas în contra Soc. Comerţul fraţii Katz & Co. magazin de ferărie, obligând Soc. reclamantă la cheltueli de judecată.

x Corpul ***«Artelor Grafice ieşene»*** anunţă un *ceai dansant-prolongée* care va avea loc Duminică 12 Februarie 1933 în frumoasele saloane ale şcoalei *„Steaua"* din str. Anastasie Panu.

x *Proces literar.* — Din cauze neprevăzute, procesul literar cu tema „Sanin" (amorul liber) care trebuia să aibă loc Duminică 15 cor., s'a amânat pentru Duminica 22 cor.

Procesul se va ţine în sala Camerei de Comerţ. Inainte de desbateri va conferenţia d. dr. C. Gancevici. Va da concursul şi d. V. Handoca, artist la Teatrul Naţional, (declamaţii).

Intrare liberă.

x **Balul Soc. de Gimnastică.** Comitetul organizator al tradiţionalului Bal Mascat-costumat al Soc. de gim. Sport şi muzică, se întruneşte din nou Vineri 20 a. l. c. ora 7 p. m. pentru a fixa atribuţiunile fiecărui membru din comitet şi a lua toate măsurile ca acest bal, să întreacă în splendoare, pe cele din trecut.

Balul are loc în seara de 4 Februarie a. c.

x **LA VASLUI** ziarul „Opinia" soseşte la ora 2 jum. p. m. şi se găseşte de vânzare zilnic la următoarele chioşcuri de ziare: Regiile Mihai Ene, Z. Baichis, librăriile Onceanu, Grosvald, Moscovici şi Braunstein, şi la depozitul de ziare din centrul oraşului până la ora 12 noaptea.

UN CAZ DE TIFOS EXANTEMATIC

S'A DECLARAT IN ORAS

In str. Zugravi 64 s'a declarat un caz de tifos exantematic. Bolnavul, Stefan Columbioschi a fost internat în clinica terapeutică a Spitalului Sf. Spiridon, spre a urma un tratament special.

La spitalul „Izolarea" au rămas internați 71 bolnavi de scarlatină, dintre care 24 din Iași; 10 de febră tifoidă, dintre care numai 3 sunt din oraș; 4 de difterie și 1 de dalac.

Un bolnav de scarlatină din Țigănași, a succombat la „Izolarea".

Rep.

„Cazul Stein" dela primărie

Un juriu pentru rezolvirea conflictului

Cazul Stein dela municipiu tinde spre o soluție.

Cititorii își amintesc desigur cum s'au produs faptele:

*

Intr'o zi la o ședință, consilierii municipali au observat cu oarecare mirare că d. Stein, ajutor de primar, a părăsit locul de lângă ceilalți edili și a ocupat un loc în... extrema stângă.

Ceva mai mult; d. Stein, în diverse chestiuni, se ralia cu opoziția. D. P. Bogdan a răbdat, s'o recunoaștem, mult. Dar și răbdarea are un sfârșit, așa că d. Bogdan a recurs la unicul mijloc care-i sta la dispoziție, acela de a retrage d-lui Stein toate delegațiile ce le avea.

Și d. Stein a rămas ajutor de primar, însă fără nicio atribuție.

In consiliu încă n'a fost ridicată chestiunea (Se spune însă că consilierii evrei nu se solidarizează cu d. Stein).

Dar probabil chestiunea va căpăta o soluționare definitivă.

In adevăr despre acest caz s'a ocupat comitetul de direcție al organizației național-țărăniste din localitate.

După discuțiuni, s'a alcătuit un juriu, care să cerceteze cazul și să propuie o soluție. Juriul se compune din d-nii Petrovanu, prefect de județ, Dem. Botez deputat și prof. Ionașcu.

Se așteaptă rezultatul.

DAN

x **Tusa și răgușeala**, în bronchitele gripale, dispar repede cu Pastilele gumoase de Eucalipt Benzomentholate alternând cu Drageiele Borococainizate Dr. Rătianu ambele aprobate de Cons. Sanitar Superior.

Depozit: Farmacia Dr. Rătianu Iași str. Cuza Vodă 48. Marcă depusă. Se trimite la cerere contra ramburs.

VIAȚA TEATRALĂ

D. Omer Popovici

a revenit la literatură

și a scris o nouă piesă...

Premiera comediei *„Krachul Băncii Nemo"*, lucrare de actualitate care s'a jucat cu un succes considerabil la Paris, Berlin și New-York, a fost definitiv fixată pentru Sâmbătă seara, 21 ert.

Subiectul, abil condus de Louis Verneuil,—ne dezvăluie curioasa ascensiune a unui vânzător de ziare care ajunge, grație combinațiunilor politice și financiare, să dirijeze nu numai Banca, dar și afacerile Statului.

Dl. Aurel Ion Maican a făcut o inscenare originală și adecvată textului.

Dl. Omer Popovici

In rolurile principale apar: d-ra Sandi Barsan, d-nele Elena Colceag-Nicolau, Eug. Protopopescu, d-nii: T. Călin, Miluță Gheorghiu, N. Meicu, St. Morcovescu, I. C. Damira, Aurel Ghițescu, B. Braeschi, Sergiu Dumitrescu, P. Varduca, P. Nove, Gh. Popovici, C. Sava, G. Sion, Geo Răzvan, N. Șubă etc.

Menționăm că rolul Charlotte Ramband va fi jucat alternativ de d-rele Margareta Baciu și Sandina Bârsan...

*

D-lui av. *Omer Popovici*, cărula scena locală i-a jucat cu ani în urmă o piesă intitulată „Răsare soarele", comitetul de lectură i-a primit spre reprezentare o nouă lucrare dramatică.

Drama, după câte aflăm, este intitulată *„Crucificații"*... și a fost recomandată de d. Alex. Mavrodi, directorul general al teatrelor...

*

După „Krachul Băncii Nemo", se va juca *„Henric al IV-lea"* de Luigi Pirandello.

Ieșenii cunosc spectacolul din interpretarea artiștilor Teatrului Național din Cernăuți, în turneu prin Iași.

Distribuția are în frunte pe Tudor Călin.

D-l *Sandu Teleajen*, membru în comitetul de lectură, ne-a vorbit în termeni foarte elogioși despre o piesă primită: *„Omul fără identitate"*.

— „In tablouri scurte, — ne spune D-sa,— un tânăr ieșan, d. *Valeriu Mardare*, azi redactor la „Universul", a atacat o temă foarte originală, minunat tratată"...

Gran.

LA PAȘA

va fi cea mai bună cafea

Crimele dela Bucium

Este N. Muraru complice?

El tăgăduește categoric

D. căpitan Tănăsescu, comandantul legiunei de jandarmi, a luat eri după amează un nou interogatoriu lui Neculai Muraru, ultimul arestat în legătură cu crimele de la Bucium.

Neculai Muraru neagă cu desăvârșire amestecul lui în această afacere. Susține numai că l-a văzut pe asasin în hainele lui Gratz.

Faptul că n'a adus până în prezent acest amănunt la cunoștința jandarmilor care anchetau această crimă, face autoritățile să creadă că ar fi avut interesul să tăinuească această crimă.

Se așteaptă numai aducerea criminalului la Iași și confruntarea lui cu Neculai Muraru. REP.

Examenul particular

la gimnaziul „Alexandru"

Examenul particular de clasele gimnaziul „Alexandru cel Bun" Iași, ses. Ianuarie 1933.

Duminică 29 Ianuarie 1933 ora 10 a. m. vor depune examen sumar de cl. I următorii elevi.

1) Antimiu N., 2) Pavelescu M., 3) Rogojură V., 4) Rozenthal B., 5) Zorici I.

Examenul particular se va ține după următorul program.

Miercuri	1 Februarie	3-5 Istoria.
Joi	2 Februarie	8-11 Română.
Vineri	3 „	3-5 Franceza.
Simbătă	4 „	3-5 Religia.
Duminică	5 „	9-12 Matematecă
Luni	6 „	3-5 Geografia.
Marți	7 „	3-5 Șt. Nat.

Examenul de diplomă

pentru învățători

Se aduce la cunoștința celor interesați că, în conformitate cu Ordinul Ministerului Instrucțiunii, s'a fixat pentru candidații la examenul de capacitate pentru obținerea diplomei de învățător, următoarele lucrări de pedagogie, literatură și istorie, dintre care candidații trebue să aleagă una spre a o prepara pentru „convorbiri".

1. *Pedagogie* G. G. Antonescu, „Educația și cultura". *L. Română* „G. Cojbuc". *Istorie* N. Bălcescu „Mihai Viteazul".

2. *Disciplina științifică* (obligatorie pentru toate școalele) G. G. Longinescu „La Radio București" 15 cuvântări.

Examenul de înaintare

al învățătorilor

PROBA ORALA

Au mai fost convocați la *proba orală* a examenului de înaintare, următorii învățători:

Județul Vaslui

27 Ianuarie, ora 8 a. m.

Averescu Elena, Alexandrescu Ortansa, Balan Simion, Ciobotaru Mihail, Ciobotaru Maria, Ciocan Ecaterina, Cojan Grigore, Cristea Margareta, Dudău Maghița, Docan Maria, Flondor Gheorghe, Gentimir Ioan, Gemene Gheorghe, Iorduche Sava, Lavric Haralambie, Lipșa Vasile, Loghin Constantin, Munteanu Dumitru, Maftei Dumitru, Pintilie Ioan, Popescu Gh. Popescu Ioan, Panainte Vasile, Savin Ecaterina, Trifan Constantin, Turcanu Carp, Țiglea Ioan. Ursache Ioan, Vișu Dumitru.

Județul Botoșani

28 Ianuarie, ora 8 a. m.

Andriescu Elena, Anton Olga, Bercea Ana, Bercea Gheorghe, Curcă Maria, Costinescu Vasile, Ciocotici Constantin, Cristea Teodora, Curcă I. Dumitru, Cucu Dimitrie, Constantinescu Aglaia, Dăscălescu Dimitrie, Daniș Eugenia, Daniș Haralambie, Enășescu Neculai, Enășescu Elena, Elvădeanu Oreste, Fodor Dimitrie, Grigoraș Ioan, Grigoraș Maria, Iliescu Ecaterina, Iliescu Ioan, Lăpușneanu Mihai, Lupu Gheorghe, Lebădă Elena, Moise Grigore, Niță Elena, Niță Ioan, Popa Constantin, Păucă Elena.

Alte convocări, se vor anunța.

Examenul se va ține la Școala normală de învățători „Vasile Lupu" din Iași.

Cutia cu scrisori

Un răspuns

al pr. Vuescu

Primim:

Domnule Director,

Prin două scrisori publicate în ultimele numere din ziarul d-stre, sunt inzistent provocat de Părintele Diacon N. Luchian, să-l asigur că voi acționa în judecată pe autorul anonimei calomnioase, despre care a fost vorba în discuția Consistoriului bisericesc.

Nu e nevoie să se depună aceste inzistențe, fiindcă în fața Consistoriului am afirmat acest lucru și fiindcă doresc cel puțin tot așa de mult ca și Părintele, ca autorul anonimei să primească sancțiunile pe care le cere dreptatea și în acelaș timp aceste urâte procedee să fie eliminate dintr'o instituție curată, cum trebuie să fie biserica.

In afirmația pe care am făcut-o în ședința Consistoriului, m'am bazat pe o foarte documentată expertiză grafică, făcută de d. Alex. Clavel, din corpul experților grafici ai Tribunalului Iași. Și dacă totuși Părintele Diacon, se arată nerăbdător și se socotește nedreptățit, îl informez că are și Sf. Sa posibilitatea de a se adresa justiției.

Cu asigurarea deplinei stime și mulțumiri pentru ospitalitate.

Pr. C. G. Vulescu

Bis. Sf. Andrei

Incă 6 zile...

...ne mai despart de *„Tămbălăul dansant"*, mascat, nemascat și costumat, ce are loc în Palatul *„Statului Negustoresc"*, organizat de numeroși ziariști ieșeni.

După cum am anunțat, atracțiile pregătite pentru seara „tămbălăului", (*Luni 23 crt.* a doua zi este sărbătoare legală, 24 Ian.), sunt: *„O nevastă și un yo-yo"* sketsch umoristic de I. Berg, interpretat de: *Margareta Baciu, C. Ramadan, Mill. Gheorghiu*, și inscenat de d. *Aurel Ion Maican* într'un decor de pictorul *Kiriacoff*; negrul *Johny Noir* cu „muzicuța" lui fermecată; d-na *Anny Braesky* care va lansa un tangou și romanță; d-l *Geo Răzvan* care va trece Iașul într'o „Ediție specială" etc.

Dansul se va trece în ritmul a 2 jazz-uri iar bufetul va fi asortat cu produsele casei *„Corso Zamfirescu"*.

Biletele rămase, se mai pot ține la „Brașcu" și la „Opinia"...

x Duminică 29 Ianuarie orele 10 a. m. va avea loc în sala „Phoenix" un festival organizat de cercul cultural „M. Ionescu", cu concursul fanfarei liceului Internat de sub conducerea d-lui Prof. V. Darim.

Bogatul program cuprinde: conferința d-lui Prof. Univ. Șt. Berechet; concert de fanfară, d. George Lesnea va ceti din operele sale, declamații, cor, muzică, un jurnal sonor va completa variatul program. Prețurile sunt populare.

INFORMAȚIUNI

x *In jurul dramei* recente din str. Păcurar, tatăl studentului Ladislau Harwath ne comunică următoarele:

Tânărul Ladislau era absolvent al facultății electro-tehnice și dorea să-și continue studiile la Berlin.

Dorința nu i s'a putut îndeplini din cauza insuficienții materiale a părinților. Și într'o clipă de enervare, tânărul a înghițit otravă (sublimat corosiv). Starea sinucigașului se menține gravă.

x D. Eugen Saucă din str. Misai 4, a introdus parchetului o reclamație în contra Băncii populare „Vulturul" și a conducătorilor ei Luchian, Adam, și V. Crețu.

Reclamantul arată că mama sa Eufrosina Saucă a depus la sus numita bancă o sumă de bani pe care conducătorii refuză să o mai înapoeze.

Parchetul cercetează.

x Delegația permanentă a consiliului județean se întrunește mâine la prefectură, spre a judeca mai multe contestații electorale.

x *Membrii Uniunii Ofițerilor de Rezervă* secția Iași, se întrunesc Mercuri 18 Ianuarie a. c. ora 6 jum. seara la Primărie (Serviciul Bunurilor Comunale). La ordinea de zi chestiuni de mare importanță, îndicând atitudinea ce trebuie să ia în viitor această organizație.

SÂMBĂTĂ 28 IANUARIE

VA AVEA LOC O

SERATA DANSANTA

IN SALOANELE

JOCKEY - CLUB

IN BENEFICIUL

Soc. PÂNEA SARACILOR

x *O lămurire.*—Primăria Mun. cipiului Iași cu adresa No. 193 din 13 Ianuarie a. c. a cerut d-lui Prim Procuror al Parchetului clasarea afacerei de rupere de sigilii făcută de un agent contra d-lui Lupu Golden pentru o daterie de impozite.

La plângerea d-lui Golden că i s'a aplicat sigilii pe averea lui personală în loc de a se aplica sechestrul pe averea soc. Anonime Lăptăria—datoria fiind în discuție—Municipiul a dispus ridicarea sigiliilor.

Agentul neștiind de ordinul dat, a făcut reclamația pe care Municipiul a retras'o. Dealmintrelea, după cum ni se afirmă de cei în drept—dl. Golden este cel mai bun chiriaș al Primăriei.

x În „Monitorul Oficial" No. 12 din 15 Ianuarie, s'au publicat toate catedrele vacante în învățământul secundar de toate gradele. Doritorii de a le ocupa prin transferare, trebuie să înainteze prin Inspectoratul secundar, cererile respective până la 1 Februarie 1933.

x In „Monitorul oficial" de astăzi a apărut decretul regal de convocare a colegiilor electorale ale Camerelor de muncă, pe tru ziua de 5 Martie 1933, spre a se alege membrii acestor Camere.

x La Administrația financiară se înregistrează zilnic zeci de apeluri în contra impunerilor pentru proprietățile urbane. Majoritatea apelanților arată că au fost impuși exagerat.

x *Șezătoare Culturală.*— Duminică 15 Ianuar la orele 4 p. m. a avut loc a 71 șezătoare organizată de casa culturală și sportivă c. f. r. „A. D. Xenopol", de sub președinția d-lui inspector Romulus Ciugulescu.

Programul a început cu un concert bine executat de orchestra casei de sfat, dirijată de d. Ernest Cozma.

D. avocat I. N. Râmniceanu a vorbit despre *„Capitalism și transporturi feroviare"*.

A urmat apoi piesa „Un leu și un ziot" interpretată de d-nii: Ioniță Gheorghe, Marin Mitică, Măgirescu Neculai, Neculai Constantin și d-rele Ștefaniu Aurora, Victorian Maria și Victorian Sofia.

Reușita acestei șezători se datorește d-lor: Ciugulescu și Heul.

x *Pentru funcționarii șomeri.*— Soc. „Generala" a funcționarilor comerciali, roagă pe toți funcționarii șomeri a se prezenta la Sediul asociației (Sala Eliseé) în ziua de Mercuri 18 Ianuarie ora 9 seara pentru a fi înscriși în listele de ajutoare, și totodată roagă pe cei înscriși să se prezinte tot în aceiași zi, pentru a primi ajutoare.

x **LA CERNAUȚI** se găsește zilnic ziarul „Opinia" la chioșcul din piața Unirei (halta tramvaiului) precum și la debitele principale din oraș.

INFORMAȚIUNI

x *Sindicatul Proprietarilor* invită pe toți proprietarii urbani la o *mare intrunire în Sala Camerei de Comerț în ziua de 18 Ianuar 1933 ora 8 seara*, pentru a ne consfătui asupra măsurilor noilor impozite impuse de comisiunile de recensământ. Totodată se va forma o delegație pentru a pleca la București.

x Dr. Gancevici *consultă Boale de piept: Luni Mercuri, Vineri, orele 1—4 str. Cismăriei 21.*

x Publicațiuni pentru „Monitorul Oficial" se primesc la administrația ziarului „Opinia".

Epitropia Generală a Casei Spitalelor și Ospiciilor Sft. Spiridon din Iași

Aduce la cunoștința generală că în ziua de 27 Ianuarie 1933, orele 11, se va ține licitație publică cu oferte închise în Cancelaria Epitropiei din Iași Str. I. C. Brătianu Nr. 144, pentru vânzarea spre exploatare a următoarelor parchete de păduri:

1. Pădurea Dumești Com. Dumești Jud. Vaslui la o depărtare de 7 Km. de Gara Dumești.

Parchetele Nr. 15 și 16 (Seția Petrosu) în suprafață de 60 Ha. 78 ari exploatabile în anul forestier 1932—1933.

2. Pădurea Băcești, Comuna Băcești Jud. Roman (depărtare de 3 Km. de Gara Băcești și Tg. Băcești).

Parchetul Nr. 24 în suprafață de 22 Ha. 38 ari exploatabil în anul forestier 1932—1933.

3. Pădurea Roșiești, Comuna Roșiești Jud. Fălciu, depărtare de 7 Km. de Gara Roșiești, parchetele Nr. 20, 21 și 22 în suprafață de 36 Ha. 90 ari exploatabile în anul forestier 1932—1933.

4. Pădurea Chițcani, Comuna Puntișeni Jud. Tutova la depărtare de 6 Km. de Gara Roșiești și 7 Km. de Gara Crasna.

Parchetele Nr. 3, 4, 5, 6, 7 și 8 în suprafață de 49 Ha. 39 ari, exploatabile în anul forestier 1932—1933.

5. Pădurea Untășți, Comuna Untășți Jud. Tutova. Forțiunea de 7 Ha. 1780 m.p. din parchetul Nr. 16 exploatabil în anul forestier 1932—1933.

6. Pădurea Untășți, Comuna Untășț Jud. Tutova. Parchetele Nr. 17 și 18 în suprafață de 29 Ha. 2780 m.p. exploatabile în anul forestier 1932—1933.

7. Pădurea Borosești, Comuna Scânteia Jud. Vaslui, în apropriere de Stațiile Bârnova și Grajduri. Parchetele Nr. 27 și 28 în suprafață de 80 Ha. circa exploatabile în anul forestier 1932—1933.

8. Pădurea Vinderei, Comuna Vinderei Jud. Tutova în apropriere de Gara Docineasa. Parchetele Nr. 1 și 2 în suprafață de 5 Ha. 4600 m.p. exploatabile în anul forestier 1932—1933.

Concurenții pentru a fi admiși la licitație, vor depune o garanție de 10 la sută din valoarea ofertei în numerar sau efecte garantate de Stat cu valoarea lor reală.

Licitația se va ține în conformitate cu art. 88—110 incl. din Legea Contabilității Statului.

Dosarele și orice informațiuni se pot vedea în orice zi de lucru la Biroul Serviciului Silvic al Casei între orele 9—13.

Cheltuelile făcute cu prezenta publicație, se vor suporta de adjudecători, repartizându-se în părți egale pentru fiecare pădure.

A apărut volumul 39 din Colecția celor 15 lei

Cazul Mariei Dimitrievna

Scris de Constantin Răuleț supranumit *Edgar Wallace-ul român*

Romanul este interesant până la încordare și ingenios până la genialitate.

256 pagini 15 lei

Editura Ig. Hertz

Se găsește de vânzare la toate chioșcurile, debitele de ziare cât și la S. PERETZ str. Unirei 9.

PIERDUT în sanie pe distanța de la Leonida str. Lăpușneanu până în str. Rece un pachet conținând diferite registre.

Rog birjarul sau găsitorul a le aduce la firma Lupu Goldenberg str. I. C. Brătianu 122, unde va primi o recompensă

SE CAUTĂ un băiat de biurou. Ofertele se vor adresa Agenției Wagons-Lits, Iași, Piața Unirei, între orele 4—5 p.m.

CUMPĂR alamă, arama, aluminiu, fier și fonte veche. A se adresa str. Uzinei 55.

DE VÂNZARE de ocazie un automobil Oakland tip. 1928 în bună stare de funcțiune. A se adresa în strada Carol No. 17.

DE VANZARE casele din str. Asachi 8, cu avantaje de plată. DE ÎNCHIRIAT un mic apartament la același adresă.

Examen de dans la „Bragadiru"

JOI 19 IANUARIE

JOI 19 IANUARIE

ora 9 seara organizat de

Studio de Dans

Concurs din toate dansurile între elevii Studio-ului, care vor primi diplomă.

Epitropia Generală a Casei Spitalelor și Ospiciilor Sft. Spiridon din Iași

ANUNCIU

Aduce la cunoștința celor interesați că concursurile de Medic Secundari publicate în Monitorul Oficial No. 101 din 29 Aprilie 1932, sau amânat pentru alte date care vor fi anunțate la timp prin Monitor și Ziare, pentru motivele arătate în Procesele-Verbale No. 82 și 89 din 1932 rămânând să se țină numai concursul de Medic Primar dela Spitalul Mixt din Trg. Frumos, care deși se amânase a fost publicat din nou pe ziua de 20 Aprilie 1933.

Primăria Municipiului Iași

PUBLICAȚIE

Se aduce la cunoștință celor interesați că în ziua de 9 Februarie 1933 ora 11 dim. se va ține în localul acestei Primării situat în Iași str. Alexandri No. 14 licitație publică pentru vânzarea parcelelor de mai jos aflate în Regiunea Țicăului de Sus și anume:

1) în suprafață de 688.50 m. p. în vecinătatea parcelei 47 a D-lui C. Burcă și

2) în suprafață de 688.50 m.p. în vecinătatea parcelei Nr. 70 a a D-lui Gh. Ilieșcu.

Licitația se va ține în conformitate cu art. 88—110 din Legea Contabilității publice, regulamentul O. C. L. și normele publicate în Monitorul Oficial Nr. 127 din 4 Iunie 1931.

Toate persoanele care vor lua parte la licitație vor depune pe lângă ofertă și o garanție de 5 la sută din valoarea sumei oferită.

Planul locului se poate vedea în fiecare zi de lucru dela ora 8—12 în localul acestei Primării.

PRIMAR,

Secretar-General

Compania Internațională de Wagons-Lits, și a Marelor Exprese Europene,

Agenția Iași — Piața Unirei,

și începe activitatea turistică pe anul 1933, **cu două mari și interesante excursiuni**

Prima la ***Viena*** — Semering — și Innsbruck la data de 4 Februarie și

a doua în ***Palestina***, cu vizitarea orașelor Jerusulem, Tiberiade, Tel-Aviv, Haifa la 11 Martie.

Locurile fiind strict limitate, înscrierile urmează a se face din timp

Pentru informațiuni și inscrieri la

Agenția Wagons-Lits Iași

ULTIMA ORĂ

ABEA S'A CONSTITUIT GUVERNUL

ŞI SE VORBEŞTE DE REMANIERE MINISTERIALA

Bucureşti 17.—In cercurile opoziţioniste se crede că noul guvern Vaida este o soluţie de expedient, care nu poate să dureze.

Coroana, care n'a găsit oportună o schimbare de regim, a recurs la actuala soluţie, în chip provizor, pentru rezolvirea problemelor urgente, şi în special acordul financiar cu Geneva.

*

In guvern sânt nemulţumiri.

D. Vaida a acceptat colaborarea cu d. Titulescu, numai datorită recomandării din loc înalt. Iar un punct delicat îl constitue dorinţa primului ministru de a introduce în guvern pe d. Gr. Gafencu.

D. Mirto este nemulţumit că nu i s'au încredinţat internele; iar d. M. Popovici râvneşte finanţele.

Se şi vorbeşte despre o remaniere ministerială. Insă ea nu se va face mai înainte de încheerea unui acord cu Geneva.

*

D. ministru Lugoşanu a plecat astăzi la Geneva, în vederea tratativelor cu comitetul financiar al Ligii Naţiunilor care reîncep la 20 Ianuar.

Redeschiderea Parlamentului

Astăzi expiră vacanţa parlamentară. Consiliul de miniştri a hotărât prelungirea vacanţei până la 25 Ianuar. Insă prelungirea nu se poate face prin decret, pe cale de prorogare, deoarece parlamentul a mai fost prorogat odată timp de o lună, —termen maxim prevăzut de Constituţie.

In consecinţă, Camera şi Senatul vor ţine astăzi şedinţe scurte; se va ceti sumarul şedinţelor precedente, apoi se vor anunţa şedinţele viitoare pentru 25 Ianuar.

Şi astfel, forma va fi salvată!

Sancţionarea prefectului Capitalei

In şedinţa de ieri a Consiliului de Miniştri, s'a luat notă de soluţiunea dată de Ministerul de Interne, conflictului cu d. colonel Gabriel Marinescu, prefectul Capitalei.

D. col. Marinescu a fost pedepsit cu avertisment în scris şi cu reţinerea salarului pe timp de 10 zile.

Vizita regelui Alexandru

Ministrul jugoslav din Bucureşti a plecat ieri la Belgrad, în vederea pregătirei vizitei la Sinaia, a Regelui Alexandru al Jugoslaviei.

*

Ministrul Franţei la Bucureşti a făcut ieri o lungă vizită d-lui Titulescu.

„Sclăvia albă"

Cazul unui bordel din str. Zugravi

„Solavajul alb" prezintă şi la noi aspecte din cele mai triste.

Iată unele fapte descoperite de poliţie cu prilejul unei descinderi făcute de d. comisar Neagu la bordelul Ion Tudor zis Bojoagă din str. Zugravi.

In nişte odăiţe mucegăite, erau adăpostite 15 prostituate. Toate au fost arestate.

Ele au declarat că sânt obligate să dea la 25—30 raporturi. Din câştigul lor, jumătate dau proprietarului bordelului. In plus, plătesc fiecare 400 lei pe săptămână pentru serviciu.

Când o fată nu câştigă suficient, e maltratată de patroană.

Pensionarele n'au voie să-şi procure mâncarea şi hainele de cât dela patroană. Pentru două mese mizerabile, ele plătesc 80 lei pe zi; iar pentru o rochie care în oraş se cumpără cu cel mult 100 lei, sunt obligate să plătească 500 lei.

In urma acestor descoperiri, bordelul a fost închis iar proprietarul arestat, **S. Maur**

Sinuciderea

unui tânăr la Chişinău

Chişinău 17 — Aseară s'a sinucis, trăgându-şi un foc de carabină în cap, tânărul Alexandru Roşco, în etate de 18 ani, cavalerist-voluntar.

Roşco fugea adesea dela regiment şi pentru aceasta era mereu pedepsit.

Aseară, voluntarul fugise din nou dela regiment şi temându-se de consecinţe, a recurs la actul disperat.

Se crede că şi motive de ordin sentimental l-au determinat la sinucidere. *Cor.*

Un fost bogătaş

falsificator de bani

Chişinău 17.— A fost condamnat la un an închisoare numitul Petru Golov, pentrucă a falsificat monete.

Golov fusese pe vremuri unul din cei mai bogaţi moşieri din Chişinău.

Soţia lui era extrem de risipitoare, cheltuind mai mult decât veniturile soţului. Bietul om s'a văzut nevoit să recurgă la fapte dubioase şi a început să falsifice bani.

A fost însă descoperit, judecat şi condamnat. Cor.

Mare proces la Cluj

al spirtului negru

Cluj 17. — In faţa tribunalului S. I-a au început dezbaterile în marele proces zis al „spirtului negru" şi sustragerile care au păgubit statul de sume enorme.

Sânt 57 acuzaţi şi 140 martori.

Avocaţii au ridicat incidente de amânare, pe motivul lipsei unora din acuzaţi. Incidentele au fost respinse şi s'a început citirea ordonanţei definitive de dare în judecată.

Armatele chineze se unifică

pentru războiul contra Japoniei

Londra 17.— Din Honkong se anunţă că ofensiva japoneză are ca efect o solidarizare între armatele chineze, şi unificarea lor în lupta pentru apărarea Patriei.

O apropiere între Nord şi Sud este pe cale să se realizeze.

La Canton s'a instituit un comitet al apărării naţionale.

In China de nord s'a început mobilizarea.

Sosesc cantităţi însemnate de arme şi muniţuni, cu vapoare germane şi americane. Guvernul chinez a angajat mai mulţi aviatori americani.

*

La Peking domneşte panică mare. Populaţia europeană îşi retrage depozitele dela bănci. Guvernul a ordonat evacuarea obiectelor de artă.

Numeroasa populaţie părăseşte oraşul.

*

In provincia Jehol, luptele continuă cu îndârjire.

Trupele japoneze înaintează.

PROTESTUL VATICANULUI

contra botezului dela Sofia

Sofia 17.—Nunţiul papal, monseniorul Romcali, s'a prezintat ieri regelui Boris şi a depus un protest al Vaticanului contra faptului că mica prinţesă Maria-Luiza a fost botezată după cultul ortodox, călcându-se astfel convenţia cu Sfântul Scaun.

Nunţiul Romcali a protestat şi la primul ministru d. Muşanov. Cercurile oficiale cred că incidentul botezului *nu va avea alte consecinţe diplomatice.*

*

Regina Elena a Italiei se află la palatul regal şi stă tot timpul cu fiica ei regina Giovanna, şi cu nepoţica, prinţesa Maria-Luiza.

D. Venizelos a constituit

noul guvern grec

Atena 17.— D. Venizelos a reuşit să alcătuiască guvernul, facînd acord cu republicanii şi cu diverşi fruntaşi politici.

Noul guvern a depus ieri jurământul.

Manifestări aspre

ale Iernei

La Constanţa gerul a atins 20 grade sub zero. Marea este înghetată pe o întindere de 800 metri. Insă intrarea în port a rămas liberă.

*

Dunărea a înghetat între Turtucaia şi Cerna Voda.

Oraşul Sulina a rămas blocat. Canalul Sulina a devenit impracticabil. Deasemenea a înghetat şi canalul Macin.

*

In regiunea Cernăuţului viscolul continuă puternic. Un om a fost găsit înghetat pe şoseaua Sadagura.

In munţii Bucovinei cutreeră haite de lupi.

In sate, multe şcoli nu funcţionează, deoarece şcolarii nu pot străbate nămeţii de zăpadă.

*

In jud. Râmnicul Sarat au mai fost găsiţi doi sătemi morţi sub zăpadă.

S'a complicat situaţia în Germania

Reichstagul va fi dizolvat

Berlin 17.— Succesul obţinut de naţional-socialişti, în alegerile din Lippe, i-au încurajat, determinându-i să-şi schimbe atitudinea.

Hitleriştii au suspendat tratativele cu guvernul, şi caută să obţie dizolvarea Reichstagului.

Adolf Hitler şi-a convocat fruntaşii pentru astăzi, într'o consfătuire la Weiner.

Se crede că nu vai mai avea loc întrevederea Hitler-Schleicher.

Se crede că în curând vor avea loc alegeri generale.

DOI CEFERIŞTI

TĂIAŢI DE TREN

Ploeşti 17. — O nenorocire s'a produs aseară lângă staţia Albeşti (pe linia Ploeşti-Buzău).

O garnitură de lucru, a surprins pe linie pe şeful de echipă Teodorescu Cristian şi pe cantonierul Costea Cangău.

Primul a fost ucis pe loc; iar al doilea, grav rănit, a fost adus la spitalul din Ploeşti.

x Doctorul BRENER *specialist mamoş*, boli de femei, consultaţii de la 2 până la 4 p. m.

O grădină zoologică la Iaşi?

Un Circ din Roman oferă gratuit animalele

Incă un gen de spectacole dispare: *Circul.* Publicul nu mai agreiază emoţiile ce le ofereau leţii şi saltimbancii; fiarele sălbatice nu mai atrag; iar glumele clovnilor nu mai distrează.

Filmul sonor înlocueşte şi spectacolele de circ.

Puţinele circuri câte au mai rămas îşi trăesc ultimele zile.

Clovnii congediaţi au ajuns manechine de reclamă, saltimbancii apar în pauze de cinematograf, iar atleţii ajung...salcheri!

Dacă aceşti membri ai circului au găsit totuşi o ocupaţie care să le asigure într'o măsură hrana zilnică, în schimb animalele rămân fără debuşeu.

*

Cei ce au trecut pe la circul poposit decurând la Roman au rămas profund impresionaţi. Proprietarul nu are cu ce hrăni animalele. Leii în cuştele lor, insuficient hrăniţi, rog sinistru; hienele slăbite de puteri zac în amorţite; tigrii abea de suflă. Acelaş lucru cu urşii, lupii, vulpile etc.

E o cumplită tristeţe să priveşti aceste animale cum se chinuesc de foame.

Proprietarul, care zeci de ani a trăit lângă animalele lui, nu se îndură să le împuşte. Deaceea a oferit primăriei Iaşi să doneze în mod gratuit animalele, pentru înfiinţarea unei grădini zoologice la Iaşi.

Primăria ar avea de suportat numai cheltuelile de transport.

Chestiunea va fi adusă astăzi în discuţia delegaţiei permanente a municipiului. In caz de acceptare a ofertei, e vorba să se amenajeze un parc zoologic în Grădina Copou. REP.

x Intrebuinţaţi „NARIN" remediu suveran contra guturaiului, previne şi vindecă orice afecţiune a căilor nasale şi respiratorii. De găsit în tuburi originale la *Farmacia Dr. Beceanu Piaţa Halei Iaşi.*

DEMONSTRAŢII ALE ŞOFERILOR

LA VIENA ŞI PRAGA

Viena 17.— Şoferii au făcut o grevă demonstrativă de 5 ceasuri, ca protest contra noului impozit pe benzină.

Ei au dat guvernului un ultimat şi un răgaz de 5 zile, — după care, vor proclama greva generală.

*

Praga 17.— Şoferii au făcut o mare demonstraţie contra impozitelor pe automobile.

S'a asociat şi provincia, sosind la Praga peste 5000 automobile şi defilând pe străzi.

Probabil astăzi, şoferii vor declara greva generală.

Ştiri poliţieneşti

Două nenorociri.— Aseară la ora 9 femeia Pariţa Gh. Moraru, în vrâstă de 90 ani, din str. Hotin No. 50, s'a apropiat de sobă să se încălzească. Cum femeia era oarbă, n'a văzut că i s'au aprins hainele. Atunci când a fost cuprinsă de flăcări, era prea târziu. In casă nu se afla nimeni să-i deie o mână de ajutor. Nefericita femeie a murit.

— O nenorocire similară s'a întâmplat în str. Gospodarilor 11. Acum cinci zile fetiţa Georgeta, fiica d-lui Constantin Berbenel, stând lângă sobă, a fost cuprinsă de flacări. Din cauza arsurilor căpătate, nefericita copilă a încetat ieri din viaţă.

Furturi — A fost arestat locuitorul Petru Iliescu din strada Albineţ Nr. 56, acuzat că ar fi furat nişte obiecte din prăvălia d-lui Tully Horovitz din str. I. C. Brătianu Nr. 155.

— Un furt de obiecte casnice s'a comis la d-na Elena Moldovanu din str. Atelierele No. 14.

— D. Gh. V. Nicolau din str. Traian 16 a reclamat poliţiei că fiind într'o cameră la hotel „Bulevard", prostituata Victoria Kercu i-a furat 1800 lei.

Când te joci cu cuţitul.— Studentul Munteanu Ion din Bul. Ferdinand jucându-se ieri cu un cuţit, l-a rănit de prietenul său Tanase Ionescu, care a fost transportat şi pansat la spital.

Dezertor împuşcat.—Pe când un gardian public ducea la poliţie pe dezertorul Kioubuţă Constantin din Rgt. 29 Obuziere, acesta a încercat să fugă. Poliţistul a tras după el 6 focuri de revolver, rănindu-l uşor la picior.

Monetă falsă.—Femeia Maria Grivei din Şos. Nicolina No. 50 a reclamat poliţie că schimbând nişte bani la d. Clapău din str. Libertăţii No. 52, acesta i-ar fi dat o monetă de 100 lei falsă.

Agresiune.— Femeia Dochiţa Roman din str. Decebal 128 a reclamat poliţiei că chiriaşul ei Ştefan Ciobanu zis Loghin a lovit-o cu un topor în cap, provocându-i leziuni.

x A fi frumoasă şi atrăgătoare este problema ce rezolvă **Crema Miraculoasă.** Această cremă distruge petele de pe obraz, albeşte şi catifelează pielea dându-i un parfum delicios. Depozit Farmacia Dr. Rătianu Iaşi, strada Cuza-Vodă 48. Cereţi ambalajul original, Marcă depusă.

x *Agresiune.* — Tânărul Mihai Surugiu din Costuleni, vroia să ia în căsătorie — fără voia părinţilor — pe domnişoara Damian.

Din această pricină, s'a iscat o ceartă între părinţi, Vasile Surugiu şi Dem. Damian.

Cu prilejul unei altercaţii, V. Surugiu a lovit cu cuţitul pe D. Damian. In stare destul de gravă, victima a fost adusă la spitalul Sf. Spiridon. Agresorul este arestat.

Dacă doriţi un săpun economic pentru higiena corpului cereţi numai renumitul săpun „JOCKEY - CLUB".

ORA 3

SEMNAREA ACORDULUI CU GENEVA

Plecarea d-lui Lugoşanu

Bucureşti 17. — D. Lugoşanu a plecat astăzi dimineaţă spre Geneva. D-sa are însărcinarea să semneze acordul de colaborare tehnică cu Liga Naţiunilor.

D. Lugoşanu a primit însă instrucţiuni de a nu admite nici una din condiţiile ce-ar atinge suveranitatea statului nostru.

După pedepsirea prefectului Capitalei

Explicaţiile d-lui colonel Marinescu

Bucureşti 17.—Ministerul de interne a trimes astăzi dimineaţă d lui col. Gabriel Marinescu ordinul prin care a fost pedepsit cu admonestarea şi reţinerea salariului pe 10 zile. Adresa este confidenţială.

După primirea acestei adrese, prefectul Capitalei s'a prezentat la Ministerul de Interne, unde a depus un memoriu în care descrie cum s'au petrecut faptele.

D. col. Marinescu arată că nu s'a gândit nici un moment să ofenseze pe superiori, singurul scop al circularei d-sale fiind acela de a întări spiritul de disciplină.

Recunoaşte însă că acea circulară a avut o redactare nefericită, din care cauză s'a produs incidentul în totul regretabil.

Două vapoare se ciocnesc

din cauza furtunei la Constanţa

Constanţa 17— Din cauza furtunei puternice, două vapoare, unul norvegian şi unul venit din Dantzig, s'au ciocnit violent în portul Constanţa.

Ambele vase au suferit avarii importante. Echipajul a putut fi salvat.

DIVERSE

— După introducerea paşaportului obligator în Rusia, sute de trenuri pornesc din oraşele ruseşti spre graniţe, pentru a expulza pe străinii care n'au paşaporte.

— D. Maniu pleacă mâine la Cluj.

— Consiliul de administraţie C. F. R. s'a întrunit azi dimineaţă şi a făcut unele modificări cu privire la încadrarea personalului.

Reţineţi data:

Luni 23 Ianuar

(ajun de sărbătoare legală)

are loc

„Tămbălăul Dansant"

în saloanele Sfatului Negustoresc

Chestura Poliţiei Municip. Iaşi
Biroul Control al Servitorilor
Str. Procopie 10

PUBLICAŢIE

Se aduce la cunoştinţa publică că toţi acei ce au servitori conform art. 19 din legea controlul servitorilor sunt obligaţi să-i înscrie la acest birou.

La prezentarea spre a le scoate libret de servitor vor aduce şi buletinul de populaţie al Bir. Central Iaşi — sau o dovadă că s'au înscris la acest birou precum şi 2 fotografii.

Servitorii care posedă manuale sunt obligaţi a le viza în fiecare an şi de câte ori se schimbă dela un stăpân la altul.

Toţi acei ce nu se vor conforma sus arătatei publicaţiuni se vor da în judecată conform arti 6, 7 şi 59 din legea controlului servilor.

Şeful Bir. Control Serv. Iaşi
Vo şel Gheorghe

Epitropia Generala a Casei Spitalelor şi Ospiciilor Sft. Spiridon din Iaşi

PUBLICAŢIE

Se aduce la cunoştinţa celor interesaţi, că în ziua de 4 Februarie 1933, ora 11 a. m. se va ţine în localul Epitropiei din Iaşi, Strada I. C. Brăteanu No. 144, licitaţie publică pentru închirierea imobilului din Tg. Hârlău, Jud. Botoşani, proprietatea acestei Instituţii, pe termen de trei ani, începător dela 23 Aprilie 1933.

Acest imobil se compune din încăperi de locuinţă, atenanse, curte grădină şi teren arabil, este situat lângă spitalul din Tg. Hârlău, iar actualmente ocupat de D-l P. Mereu.

Garanţia provizorie va fi de 1000 lei, în numerar ori efecte garantate de Stat, iar definitivă de 10 la sută la suma ce va rezulta la licitaţie.

Licitaţia se va ţine în conformitate cu art. 88—110 inclusiv, din Legea Contabilităţei Publice, cu normele publicate în Monitorul Oficial No, 127 din 4 Iunie 1931, şi cu condiţiile caetului de sarcini.

Caetul de sarcini, poate fi văzut în ori-ce zi de lucru, în localul Epitropiei din Iaşi, Strada I. C. Brăteanu No. 144, Serviciul Technic.

PUBLICAŢIE

Se aduce la cunoştinţa celor ce au rude înmormântate în Cimitirele acestui oraş la cl. II şi III şi cărora li se împlinesc în acest an 30 ani la cl. II şi 10 ani la cl. III de când au fost obţinute locurile de mormânt, ca să se prezinte la această Primărie şi să achite costul prelungirei termenului pe încă o perioadă de 30 ani pentru cl. II şi 10 ani cl. III, cunoscând că în caz contrar locurile devin proprietatea Municipiului şi vor fi date pentru alte înmormântări.

PRIMAR

Secretar General

ANUL XXIX No. 7721

3 LEI EXEMPLARUL

JOI 19 IANUARIE 1933

Biblioteca Universității Loco
BIBLIOTECA UNIVERSITARĂ -IAȘI-
3

ABONAMENTE

ATELIERELE TIPOGRAFICE:
IAȘI.—STR. LAPUȘNEANU 37

OPINIA

ZIAR POLITIC COTIDIAN

ANUNCIURI
se primesc la toate
AGENȚIILE DE PUBLICITATE
și la
ADMINISTRAȚIA ZIARULUI
Iași. — Strada Lăpușneanu 37

Telefoane: Redacția 391, Administrația 394, Serviciul de noapte 367

ACTUALITĂȚI POLITICE

POLITICIANISM
ȘI FISCALITATE

O formă ingenioasă pentru apăsarea contribuabililor

Acum câteva luni, când au venit național țărăniștii la putere, s'a anunțat cu mare zgomot (în preajma alegerilor) că se va reduce coeficientul de impunere la proprietatea imobiliară. Și s'a redus, într'adevăr, cu câteva procente.

Astăzi însă înțelegem „șmecheria", — căci se pare că era o șmecherie la mijloc.

Se pregătea recensământul fiscal.

Și precum vedem, evaluările se fac piparate, sporindu se în multe cazuri impunerea la dublu cât se plătea până acum.

*Înțelegeți prin urmare: coeficientul de impunere scăzut (conform promisiunei electorale), însă evaluările considerab l sporite, așa că cetățeanul se vede împovărat, **având de plătit mai mult**, acuma când criza face ravagii și când bietul om nu putea face față cărilor din trecut!*

O „formă" savantă pentru a pune la teasc pe contribuabili, și totodată a salva aparențele.

In acest sens, or fi existând recomandațiuni secrete ale democraticului domn Madgearu? Sau poate comisiile de recensământ fiscal sînt mai catolice decât Papa, și izbesc din proprie inițiativă în capul contribuabililor, — ca să se pue bine cu stăpânirea..

Buba care a spart

In ședința comitetului executiv național țăr. d. Maniu a declarat că (in conflictul cu militarii subalterni) s'a înțeles cu d. Mihalache să temporizeze lucrurile și să nu provoace un conflict.

„Insă acei ce aveau interes, (spune textual d. Maniu) au provocat ocazia de a se sparge buba și ea n'a mai putut fi înăbușită".

Prin urmare, sînt persoane cu foarte multă putere, care au vrut și au reușit să dezvârle dela guvern pe d nii Maniu și Mihalache.

Iar partidul a rămas, — abandonându-și șefii..

Dar cine ar fi persoanele cu buba?

Cu mâna legată

Tot în comitetul executiv, d. Maniu a declarat:

— „In incidentul ce s'a produs, d. Ion Mihalache nu a avut mâna liberă. In consecință, fără ezitare, m'am solidarizat cu d-sa și am demisionat".

Așa dar d nii Maniu și Mihalache au plecat fiindcă au vrut să aibă mână liberă, însă n'au reușit.

Și deci noul guvern Vaida s'a putut alcătui fiindcă a primit să aibă mâna legată.

Iar partidului îi convine!

Un spor

Cu prilejul ultimei schimbări de operetă a guvernului, au ieșit d nii Maniu, Mihalache și Crișan; și au intrat d-nii Vaida, Hațiegan, Titea și M. Șerban.

Adica au ieșit trei și au intrat patru. Guvernul a sporit cu o unitate, — in acest cabinet cu 23 de excelențe! Probabil, pentru economii bugetare....

In definitiv, dacă se sporesc dările, este loc a se spori și numărul ministrilor. X.

IDEI ȘI FAPTE

Pe marginea „cazului Forțu"

D. profesor Forțu s'a impus mai de mult atenției publice printr'o atitudine energică și curajoasă. In calitate de conducător al asociației „Blocul cetățenesc", d-sa a desfășurat o activitate intensă pe tărâmul obștesc.

(E loc să adăugăm că e ceva putred în acțiunea aceasta; ceva nebulos și lipsit de precizie. Și că faima unui Forțu se asemuește întru câtva cu cea a unui Stere, a unui Iunian. Oamenii aceștia se frământă ce-i drept, fac pe răzvrătiții; nu merg în a niciodată până la capăt și acțiunea lor e sortită parcă dela început unui insucces).

Procedând la arestar a d-lui Forțu, judecătorul de instrucție s'a bazat probabil pe articole precise de lege. Rămâne de văzut, ce va spu e justiția; dacă i se va găsi într'adevăr vre-o culpă sau va fi dimpotrivă absolvit de orice vină.

Deocamdată ținem să subliniem un amănunt caracteristic. Reprezentantul ministerului public a recunoscut că a căutat de multe ori să astâmpere zelul belicosului dascăl. Și numai constatând că nu reușește, s'a văzut silit să procedeze în consecință.

Va să zică, când îi vorba de o personalitate de talia d-lui Forțu, se depun insistențe, se intervine mai întâi pe cale amicală, se tratează dela om la om. Și se răpește libertatea individului, numai în caz extrem.

Ori, în mii de situații similare, se tovește cu cruzime în cetățeni umili din „popor" fără să se fi încercat, măcar în aparență, să se aplaneze conflictul cu legea, prin discuțiuni amicale între autoritate și delicvent.

Prin urmare: e bine să fii boier, chiar când insulți Coroana, și când faci pe revoltatul.

Iată deci suntem de părere că instrucția trebuie lăsată să-și urmeze cursul. D. Forțu va avea să răspundă pentru faptele sale și va fi nevoit să primească cu resemnare notărârea instanței represive...

Nu de alta, dar ca să se risipească odată părerea că în țara românească ființează două dreptăți: una severă și pătimașă pentru marele mut-poporul; și alta strâmbă și interesată pentru boierime.

I. L. BASARABEANU

O dramă impresionantă

Trei ani în căutarea nevestei

Un caz impresionant este relatat de ziarele din New Yo k. Acum câteva z le s'a sinucis și a murit acolo un anume Erick Pfeimer, originar din Germania. Pe patul de moarte, acesta a făcut mărturisiri înduioșătoare.

La sfârșitul anului 1928, soția lui Pfeimer a dispărut în împrejurări misterioase. Bărbatul, care o iubea mult, a pornit în căutarea ei și astfel timp de trei ani a colindat numeroase orașe. In ultimul timp căpătase unele indicii că femeia ar fi fost răpită și dusă a New-Y rk. Omul și-a adunat ultimele economii și a plecat în America. Dar toate cercetările au rămas fără rezultat.

Complect sărăcit și distrus sufletește, Pfeimer, într'un acces de disperare, și-a pus capăt vieții.

Primarul și coafeza

Un caz interesant în Germania

In orășelul Schukenhau dela granița germano-ceha s'a întâmplat un caz într'adevăr original. Locuitorii au serbătorit pe d-na Zosel, în etate de 90 ani, cea mai bătrână coafeză din acel târg. Deși la o vrâstă atât de înaintată, femeia își exercită totuș meseria cu destulă îndemânare și multă conștiinciozitate.

Cu prilejul sărbătorirĭ, primarul orășelului a făcut un cadou nostim bătrânei coafeze. Primarul, care avea o barbă lungă, s'a dus la d-na Zosel și a lăsat să i se taie barba, pe care a dat-o patroanei în amintire. Totodată a promis nonagerei coafeze că va veni la frizerie să se bărberească în fiecare zi.

Faptul a dat loc în numitul orășe. la o manifestație de simpatie pentru bătrâna meseriașă și pentru primarul..întinerit!

Primul vlăstar la Curtea bulgară

Cu prilejul nașterei prințe ei Maria-Luisa, au avut loc la Sofia entuziaste manifestații de simpatie pentru dinastia bulgară.

„OPINIA"
LITERARĂ ȘI ARTISTICĂ

Vorbe...

Recordul m zer'ei

Am relatat cazul:

O mamă și-a mutilat fiica, pentru a simula un accident și a încasa astfel o asigurare. După ce s'a descoperit adevărul impresionant, mama a recunoscut fapta, declarând însă că actul ei criminal reprezinta ultima speranță de salvare. A încercat în toate părțile o posibilitate de existență, dar cum n'a găsit niciun sprijin, în disperarea provocată de foame și suferință, a recurs la gestul nebun de a-și mutila copila, spre a obține banii dela asigurare.

Socotim că acest caz ar putea fi privit ca un record al mizeriei, fiindcă acum ce altă formă mai cumplită ar putea prezinta mizeria decât aceia de a zugruma sentimentul de mamă? Jaful, crima, sinuciderea provocate de stomacul gol se pot înțelege prin întâmplarea crizei. O mamă criminală față de copilul ei, din aceiaș cauză, apare însă ca un aspect de paroxism al mizeriei, ca o nebunie a suferinței.

E aceasta un semn — desigur izolat, dar destul de convingător — că chinurile crizei creiază o dizolvantă psihoză a disperării. Și ar trebui să ne gândim că această disperare fără hotar poate izbucni și în alte manifestări mai crâncene, mai absurde.

i. b.

...și iapte

Debutul artiștilor

Un ziar german a întreprins o interesantă anchetă, întrebând pe marii artiști ce au simțit în clipa debutului. Iată câteva răspunsuri:

Emil Janings: Am pășit pe scenă cu curaj și primele minute au trecut fără emoție. La un moment dat însă, am comis imprudența de a privi în sală. Și când am văzut publicul, am avut impresia că se prăbușește toată scena.

Conrad Veidt: Debutul meu? Ce amintire neplăcută! Eram convins că am jucat lamentabil și am plâns apoi toată noaptea, ca un copil.

Elisabeth Bergner: N'am avut nicio emoție. Am jucat cu încredere în puterile mele și am obținut succes.

Alexander Moissi: Am spus rolul, repede, repede și am fugit din scenă. A doua oară a mers mai bine, iar a treia oară mi se părea că sunt actor de ani de zile.

(Continuarea în pagina II-a)

DIN TOATA LUMEA

Vor dispărea vînătorii.—Sub acest titlu un ziar din Berlin publică un interesant articol, în care vorbește despre noua invenție a inginerului german Rudolf Herder. Este vorba de un aparat electric, cu ajutorul căruia pot fi prinse cele mai mari animale sălbatice.

Aparatul funcționează cu o baterie electrică pusă în legătură cu o capcană de diferite dimensiuni, după cum e și mărimea fiarei ce trebue prinsă. Animalul este atras de mirosul unor alimente ce se așează deasupra capcanei. Imediat ce se apropie fiara, e amețită de șocul provocat de curentul electric și, inevitabil, cade în cursa pregătită.

Din toate încercările făcute până acum cu acest aparat, nicuna n'a dat greș. Astfel au fost prinși lupi, vulpi, iepuri, cerbi, urși, etc. Unele aparate sînt prevăzute și cu o cușcă ce cade automat dea upra animalului, prinzându-l viu și neatins. In felul acesta, crede zarul german, vor dispărea vînătorii și o dată cu ei și amuzantele lor isprăvi...

*

Munții de zăpadă—Se știe că Elveția este țara sporturilor de iarnă. Acolo sosesc în acest anotimp mii de vizitatori, pentru a se distra în minunatele stațiuni șvițeriene.

Dar pe cît se pare, patinajul și bobul s'au banalizat. Deaceia s'a născocit un nou și curios concurs sportiv.

Lîngă St.-Moritz s'a ridicat un munte de zăpadă înalt de 120 metri. Oamenii se urcă în vîrf cu ajutorul unui ascensor improvizat și de acolo își dau drumul, tăvălindu-se în omăt. Cine ajunge mai repede jos, capătă un premiu.

Și astfel lumea se distrează, rostogolindu-se în zăpadă, ca și copiii!...

*

Divorsul și culoarea părului— Un caz nostim de divors va avea de judecat în curînd tribunalul din Chicago. Iată despre ce este vorba:

Un anume Smith Collard a cerut să fie despărțit de nevastă, fiindcă ea își-a vopsit părul din negru în blond-roșcat. Femeia motivează că a trebuit să-și schimbe culoarea părului, deoarece așa e moda. Și apoi avea și cîteva fire albe, care o necăjiau mult. Bărbatul însă riposteză că nu-i place de fel nevasta în noua înfățișare. Și după certurile provocate de această chestiune, s'a ajuns la divors.

Acum rămîne de văzut ce va hotărî justiția. Cum însă e vorba de America, n'ar fi exclus să se admită divorsul și pentru motivul invocat!..

*

Zaro Agha se plictisește!— Am relatat că Zaro Agha, care pretinde că are 158 ani și e astfel cel mai bătrîn om din lume, s'a reîntors la Constantinopol, după un lung turneu prin America și Europa. Moșneagul a obținut un post de portar la prefectura din Istambul, unde are un salar modest.

Zaro Agha a declarat însă ziariștilor că... se plictisește. Își amintește cu drag în special de vizita dela New-York, unde a petrecut de minune. Deaceia „Mathusalemul" turc a trimes o scrisoare fostului său impresar din America, prin care îi propune să întreprindă un nou turneu. Și în prezent așteaptă răspunsul.

Yo-Yo cu muzică

O nouă distracție la modă

Se vede că francezii s'au plictisit de yo-yo-ul în forma lui actuală și deaceia s'au gîndit să complecteze jocul cu un nou amuzament. Astfel la Paris s'au lansat yo-yo-uri cu muzică.

E vorba de un yo-yo, care în aspect nu se deosebește de fel de cel cunoscut. In plus însă cele două rotițe închid o muzicuță automată, care cîntă diferite arii, atunci cînd saltă pe ață.

In felul acesta jocul a devenit mai plăcut, fiindcă yo-yo-ul e sonor și te distrează în ritmul muzicii. Noua modă se răspîndește cu furie, ca și prima.

CRIMELE EXTRAORDINARE
DIN PUSTA MAGHIARĂ

Cazul unei femei degenerate, travestită în bărbat

„Luleaua din Pustă", — sub numele acesta ultra romantic era cunoscut de decenii, în ținutul Seghedinului un vagabond, care cutreera satele. Veșnic cu pipa 'n dinți și veșnic în stare de alcoolism. In jurul lui se răspîndiseră legendele cele mai înfiorătoare.

In ultimul timp, grație unui denunț care conținea indicații de fapte precise, individul a fost arestat și spre uimirea judecătorului de instrucție s'a constatat că vestitul borfaș este... *o femee, Victoria Rieger.*

Biografia ei este extrem de interesantă.

*

Prin 1900, Victoria, fată tânără și frumoasă s'a măritat cu un țăran bogat, cu care trăi câți-va ani, născând și un copil. Fiind însă alcoolică și veșnic cu luleaua 'n dinți, bărbatul o alungă din casă. De-atunci (de prin 1905) ea îmbrăcă haine bărbătești și ca atare lucra prin curțile oamenilor. Pentru a avea tutun era 'n stare să facă și o crimă. Ajunsese să aibă și un sistem special. Arunca un laț în jurul gâtului victimei și după ce 'l strangula, îl atârna de un pom, simulând o sinucidere.

In decursul celor vre-o 25 de ani, de când și-a început „cariera" bărbătească s'au întâmplat 9 crime, toate comise în aceleași condițiuni „technice" ca și ultimele două, pe care înfiorătoarea criminală le mărturisește — cu un cinism indescriptibil.

Fretul crimei era de obicei în naturalii: făină, vin, rachiu și *tutun.* Mai ales tutun. Câte-odată și ceva bani. La ultima strangulare, înainte de a 'l cățăra pe copac pe cel ucis, scotocindu'i buzunările și găsind o lulea, a luat'o imediat în gură; păstrând'e pentru dânsa.

Cela ce constitue însă *unicul* acestui caz este indiferența cu care recunoaște asasinatele și *metoda* stât de dibaciu și pervers executată, încât toate victimele au fost înmormântate ca sinucigși.

*

Femeia, care reușise, decenii întregi, să înșele toată lumea, obținând chiar certificate pe numele bărbătesc adoptat, a fost acum două zile condamnată la moarte (prin ștreang) și autorii morali—adică aceia care o tocmiseră pentru execuție, la munca silnică pe viață.

Evident, că un asemenea exemplar trebue îndepărtat dintre oameni. Dar, oare n'ar fi fost mai interesant de predat această ființă-monstru pe mâna unor psiho-analiști, ca să studieze acest fenomen de aberație exotică, ordinară și să'i urmărească mai departe în închisoare?

Cu suprimarea unui ins monstruos nu se rezolvă doar problema...

Cum spune, cu drept cuvânt și scriitorul *Jeno Mohaezi* (în reflexiuni inspirate de acest caz) „pusta ascunde atâtea taine nepătrunse, iar condamnatele le duc cu ele în mormânt"..

W.

DECĂDERE MORALĂ
SOCIETATEA IN STARE DE CORUPȚIE — EFECTE ALE POLITICIANISMULUI

de PETRU MODREANU
institutor

Implinirea unui ideal, trebue să împingă spiritul omenesc către un altul și tot așa mai departe, căci numai în acestfel evoluează individul și omenirea.

De multe ori însă, atingerea țelurilor, într'o direcție sau alta, moleșește unele spirite, punându-le într'o stare de hibernație. Unii indivizi adorm complect cînd și-au ajuns idealul în sens material.

Niciodată poate omenirea n'ar fi fost mai materialistă ca astăzi.

Puțini sunt aceia cari duc la bun sfârșit dispozițiile primite de la natură, către noi idealuri spre binele comun. Indivizii în genere se grăbesc a și satisface interesele lor proprii în cadrul unui egoism dus la extrem. Aceste spre folosul totalității, devin din ce în ce mai rare. Și dacă totuși se mai produc aproape că nu mai sunt luate în serios, căci componenții societății se suspectează unii pe alții.

Neîncrederea și suspectarea, se datorește unor serii întregi de incorectitudini și încălcări de legi săvârșite în văzul tutulor și aproape fără nici o teamă de răspundere.

In felul acesta, viața socială nu mai are coeziune și ne găsim în fața unei stări deplorabile cu furturi, minciuni, înșelătorii; cu un cuvânt: *în decădere morală.* Activitatea obștească se desfășoară superficial și fără continuitate:

M. S. Regele Carol al II-lea, vede foarte bine situația și în înalta Sa înțelepciune, a trimis cu ocazia Sf. Sărbători câte un cadou șefilor de partide: „Un tablou ce reprezintă o corabie în luptă cu valurile furioase ale mării, stârnite de uragan". Nici nu se poate o simbolizare mai minunată a situației și în acelaș timp, urmată indirect, de avertismentul înalt: „Luați seama!".

Combaterea tendințelor egoiste și a înclinărilor rele în dauna interesului obștesc, este o datorie imperioasă, pentru a se salva ceiace mai este bun, și a nu lăsa ca aceste obiceiuri de decădere morală să strice și generația tânără care va forma societatea de mâine.

Dacă le vom lăsa ca moștenire credința că binele obștesc este o minciună și că adevăr ar fi numai profitul personal, societatea va merge din rău în mai rău, până în ziua prăbușirii. Marele Imperiu Roman, ajuns în culmea strălucirii sale în decurs de veacuri, se destramă și se prăbușește într'un timp foarte scurt pentrucă în loc să tindă către idealuri noi, a alunecat pe panta decăderii morale.

Cei ce mai au încă sentimentele curate și conștiința nepătată, nu doresc deloc ca istoria să se repete și în vremurile noastre.

Dacă analizăm condițiunile de trai, din punct de vedere moral, ai societății de astăzi, constatăm o analogie impresionantă între viața actuală și aceia a popoarelor care nu și-au dat seama la timp de ce fac și care astfel s'au prăbușit.

Presa, care își face datoria a publica tot ce se întâmplă în viața socială, pentru a face atentă opinia publică, relevă aproape în fiecare zi cazuri diferite de corupții în stil mare, fraude enorme, furturi nemaiauzite, delapidări colosale, crime bestiale, etc. și toate, din păcate, sunt adevărate. Ceiace este mai dureros și descurajator, este că mai toate faptele de decădere morală enumărate mai sus, chiar de sunt dovedite, se acoper cu o materie nouă necunoscută în vechime numită „*mușama*".

Această „materie nouă", este inventată de politică și politicieni de când avem votul universal.

(Continuarea în pagina II-a)

RADIO ORION
VĂ DISTREAZĂ,
VĂ INFORMEAZĂ,
VĂ INSTRUEȘTE.

RADIO
ORION

Lemne de foc
de prima calitate
En-gros și En-detail
Vinde cu prețuri convenabile,
Societatea FROIM FISCHER & Co.
A se adresa Depozitului de la Rampa Gării Iași sau biroului din str. Ștefan cel Mare No. 6 (în curte)
Ori ce comandă se execută prompt.

Crema Mony este cea mai fină marcă pentru înfrumusețarea feței.
Crema Mony este secretul Doamnelor frumoase
Crema Mony este preparată din substanțe inalterabile și nevătămătoare.
Crema Mony întinerește pielea dându-i un aspect proaspăt și catifelat.
Crema Mony se întrebuințează cu mare succes contra pistruilor, petelor de ficat, sarcini, bubulițe, coșuri, erupțiuni și crăpături ale pielei și a buzelor provenite din vânt sau orice cauze asigură în scurt timp efectul dorit.
Depozit general: Farmacia Curței Regale FRAȚII Dr. KONYA

„ERICSON"
ATELIER ELECTROTECHNIC
Str. Sărăriei 150 lângă Farmacia Jellea
Aduce la cunoștință onor. clientele că începând dela 1 Ianuarie a redus simțitor prețurile și anume:
Încărcarea oricărui *acumulator* de radio Lei 20
„ „ „ de automobil „ 60
Deasemenea a redus prețurile pentru BOBINAJE.

PURTAȚI

ȘOȘONII și GALOȘII
1924 B.I.R.Co RIGA
MODELELE CELE MAI MODERNE
RIGA QUADRAT

Cunoaște-te pe tine însuți
Oglinda trădează fotografia spune totul
Dar *o fotografie bună* realizată după progresele artei moderne, nu se poate obține decât la cel mai apreciat fotograf ieșan
ZAHARIA WEISS
Furnizorul Curții Regale
Atelier fotografic în genul marilor case din străinătate.

DOCTOR
Corneliu Stoian
Genito - urinare, sifilis, venerice
Consultații 4—7
strada I. C. Brătianu No. 58

DOCTORUL
Ovidiu Cordescu
consultă zilnic pentru boli de
Nas, gât și urechi
dela 4—7 p. m.
în str. Mărzescu No. 16

„OPINIA"
LITERARA ȘI ARTISTICA
(Continuare din pagina I-a)

Max Pallenberg: Orice debut e la fel: emoție și nesiguranță până la primele aplauze, iar după aplauze te crezi cel mai mare artist din lume.

Lilian Harvey: Am fost atât de tulburată, încât am căzut de pe scenă în orchestră. Publicul a râs, m'a aplaudat mult și „accidentul" acesta a însemnat succesul meu.

Adevăratul record

Vorbesc un american, un englez și un polon, fiecare lăudându-și patria. Americanul spune:

— La noi sânt aeroplane care zboară fără piloți.

Englezul ripostează:

— La noi sânt fabrici care funcționează fără lucrători.

Și Polonul termină:

— Asta nu-i nimica; la noi sânt oameni care lucrează fără cap...

Se pare că ultima replică e valabilă și pentru alte țări.

Piese și filme

— Robert Stolz a terminat muzica unei noui operete, intitulată „Venus în mătasă", rolul principal este interpretat la Viena de tenorul Jan Kiepura.

— Noul filme-operetă care obține frumoase succese în străinătate sânt: „O femeie din o mie" (cu Martha Eggert și Hermann Thimig), „Testamentul de milioane" (cu Charlotte Ander); „Logodnica tuturor" (cu Lucie Englisch) și „Noroc, la noapte" (cu Magda Schneider și Szöke-Szakal).

— Greta Garbo a terminat un nou film intitulat „Stăpâna dragostei".

— Franz Molnar lucrează la o nouă piesă, care va purta titlul „23 Iunie".

Clipe vesele

— De ce nevasta ta e atât de geloasă pe secretara ta?

— Pentrucă acum câțiva ani și nevasta mea mi-a fost secretară...

— Spune-mi, te rog, ce ar putea face plăcere d-nei Ionescu de ziua ei.

— Să nu-i amintești ce vrstă are...

*

Profesorul întreabă: „Dacă ai zece mere și trebuie să le împarți egal cu fratele tău, câte va primi el?

— Trei.

— Ia seama, nu știi să socotești.

— Eu știu, dar el nu știe.

Bibliografie

Au apărut:

— *„Țărănismul"* (An. 8—Nr. 8, subt direcția d-lui Mihalache. Cuprinde articole populare, cu cunoștinți și faturi pentru țărani.

— *„Buletinul Uniunii avocaților"* (An. 9—Nr. 10) aduce bogat material de specialitate cu chestiuni juridice și informațiuni profesionale.

Dr. D. Hornștein
MEDIC DE SPITAL
Specializat la Viena în Boli și Operațiuni de *Nas, Gât și Urechi*
Iași, str. Gh. Mârzescu 4.
(colț cu Str. Brătianu)
Cons: 3—6

DOCTORUL
R. DAMSKER
str. Ghica-Vodă No. 44-46
consultă zilnic
MEDICINA INTERNA
SIFILIS și
GENITO-URINARE
Diathermie și băi de lumină
între orele 8-11 a. m. și 3-7 p. m.

DOCTOR
Mendel Avram
— Medic de spital —
Consultă zilnic între 8—10 dimineața și 3—7 p. m.
BOLI CHIRURGICALE, BOLI DE FEMEI, NAȘTERI, VENERICE
Iași, str. Costache Negri 15
(deasupra farmaciei Margulies)

DOCTOR
SOLO SCHREIFEL
Boli interne, Boli de piele, venerice-syfilis
Raze Ultra-Violete, Diathermie
Analize de singe
Consultații 8—11 și 2—9
Duminecă, numai dimineața
str. Anastasie Panu No. 70
(vis-a-vis de Palatul Ad-tiv)

CUMPĂR alamă, aramă, aluminium, fier și fontă veche.
A se adresa str. Uzinei 55.

Curtea cu juri

Procesul crimei din gara Iași
Spovedania acuzatului Hofman

Curtea cu juri a început ieri după amează judecarea interesantului proces de crimă, intentat comerciantului Iosif Hofman din Belcești.

Cazul este îndeajuns de cunoscut:

In urma unui conflict care data de mai multă vreme între comercianții cerealiști Iosif Hofman din Belcești și Aba Gotlieb din Hodora, ambii întâlnindu-se într'un compartiment din trenul Iași-Podu-Iloaie, într'un moment de suresc itare, Iosif Hofman a tras un foc de revolver asupru lui Gotlieb, omorându-l pe loc.

In fața juraților

Eri acuzatul a fost adus înaintea juraților.

Pe banca apărării stau d-nii Ionel Teodoreanu, I. Rang, Alfons Herovanu și Ion Axinte. Partea civilă este reprezentată prin d-nii P. Pogonat, O. Teodoreanu, Demostene Botez și C. Dumbravă. Curtea este prezidată de d. Alfred Vincler, prim președintele tribunalului local; jude asesori d-nii Iorga și Condeescu. Ministerul public: d. procuror Costinescu.

D. prim președinte trage la sorți cei 12 jurați necesari. Prim jurat este ales d. Traian Gheorghiu.

D. prim grefier Luchian dă cetire actului de acuzare, în care sunt descrise împrejurările crimei; Apoi face apelul martorilor. Sunt prezenți peste o sută de martori, propuși de apărare și de acuzare.

Spovedania lui Hofman

D. președinte procedează la interogarea inculpatului. Hofman narează faptele:

— „Am împrumutat dela Gotlieb cu care făceam de mai multă vreme afaceri suma de 200 mii lei. Ca să fie mai sigur de banii pe care mi-a încredințat, Gotlieb mi-a cerut o garanție.

Și atunci am convenit cu Gotlieb să-i fac un act de vânzare a clădirii mele din Belcești, iar atunci când îi voi achita datoria, casa să-mi revie.

Am avut convenția cu Gotlieb, ca să-i plătesc datoria din cotele cari îmi aparțineau din comerțul pe care-l făceam împreună. Dar de doi ani de zile însă, când mă credeam achitat și din nou stăpân pe averea mea, Gotlieb refuză să recunoască că i-am plătit. Am înțeles ca intenționa să se facă stăpân pe casa mea.

Mi-a trimis vorbă că dacă vreau să părăsesc Belceștii și să mă mut în altă parte, mi mai dă o sumă de bani.

Mi-era foarte greu să mă despart de casa mea pe care am înjghebat-o cu atâta trudă.

In ultima vreme eram ca nebun. Nu știam ce să fac. In tren m'am întâlnit cu Gotlieb și am încercat să-i vorbesc, dar nu m'a ascultat. Și atunci... numai știu ce am făcut".

Audierea martorilor

Se trece apoi la audierea martorilor. Se încearcă a se stabili prin martori modul cum a fost comisă crima și raporturile reale dintre ambii comercianți. Sunt audiați mai mulți locuitori din comunele Podu-Iloaie, Belcești, Hodora.

Mai toți martorii declară că în ziua crimei l-au văzut pe Hofman extrem de agitat.

Astăzi urmează să fie audiați o nouă serie de martori, între cari și d. avocat Apotecher, cel mai important martor al cauzei, întrucât d-sa a făcut actul de vânzare a casei.

Pentru proces s'au fixat trei zile de judecată.

D. ZELEA

Tragedia unor copii

Briceva 18 — Țăranul Andrei Hâncu a plecat cu soția în oraș, lăsându-și acasă cei trei copii în vrâstă de 8, 6 și 5 ani.

La întoarcere, părinții și-au găsit copiii morți. Ei au sucombat prin asfixiere. Nefericita mamă a înebunit de durere.

FIICA UNUI MAIOR
MOARE DE TURBARE

Din Cernăuți se anunță următorul caz impresionant:

Fetița Irmgard în etate de 13 ani, fiica maiorului în rezervă Hoffmann din Storojinet, fusese mușcată de un câne vagabond. Cum circulația era întreruptă din cauza înzăpezirilor, copila n'a putut fi adusă decât prea târziu la institutul antirabic din Cernăuți. In chinuri grele mica victimă a încetat din viață în spital.

Durerea părinților este de nedescris, Irmgard fiind unicul lor copil.

Spectacolele zilei

Unde mergem astăzi?..
17 Ianuarie

Teatrul Național. — Relache.

Teatrul Cinema Trianon. — *„Frumoasa aventură"* cu Käthe de Nagy, Albrecht Retty, Adele Sandrock și Otto Walburg *„Omul de ieri"* cu Clive Brook și Claudette Colbert; Jurnal sonor *Paramount*.

Cinema Sidoli. — *„Un vis sub cerul albastru"* cu Martha Eggerth, Herman Thimig și Ernst Verebeș. Muzica: Paul Abraham; *„Transatlantic"* cu Edmond Lowe și Gretta Nissen; *Miky Maus joacă Ping-Pong*.

Teatrul Phönix. — *„Tu, ori nici una"* cu Gitta Alpar și Max Hansen; *„Nobleța tinerești"* cu Gustavo Serena și Mary Kid; *Neapole în timpul nopții*.

Cinema Ghelțer. — Relache.

Radio București. — Ora 18 Orchestra Radio, 19 Informațiuni, meteorul și semnul ora; 19.10: D. Alex. Hodoș: Mici amintiri despre oameni mari, 19.25 Orchestra Radio, 20.40 Plăci degramafon, 21 ora exactă, 21 D. Sig. Seidman-saxofon: muzică modernă, 21.20 D. Ștefan-Szekely-tenor (diverse arii), 21.40 D. dr. V. Voiculescu Fructele iarna, 21.55 D-ra Irina Lăzărescu-piano (diverse cântece), 22,20 D. Anton Sarvas-violină (diferite arii).

Mersul boalelor epidemice
Serviciul Sanitar al Municipiului Iași

Dela 10—17 Ianuarie inclusiv s'a declarat 2 cazuri noi de scarlatină, 1 caz de tifus exantematic.

Nu s'a mai înregistrat nici un caz nou de febră tifoidă și difterie.

Falsificatori de monete
în jud. Botoșani

D. Ovidiu Măcelaru, șeful inspectoratului de siguranță și d. Grg. Botez, șeful serviciului judiciar al siguranței, au fost informați că în târgul Ringhilești (jud. Botoșani) s'a descoperit un atelier de monete false a 100 lei.

Descoperirea s'a făcut în următoarele împrejurări:

La cârciumarul Tuia din Ringhilești s'a prezintat un client, cerând un kgr. de vin. Clientul a fost servit, iar la plată a cerut restul dela 100 lei. Examinând moneda, negustorul a avut impresia că e falsă.

Cârciumarul a reținut pe client și a chemat în ascuns pe jandarmi. Cel arestat a făcut mărturisiri și astfel a putut fi prinsă o întreagă bandă de falsificatori de monete.

UN FALS COMISAR
CU INTENȚII SADICE

Chișinău 18.— O încercare de siluire s'a produs ieri în localitate.

Una din vânzătoarele magazinului C. Löwensohn din strada Alexandrovscaia aștepta în strada deschiderea prăvăliei. La un moment dat, și-a făcut apariția un tânăr prezentabil, care s'a recomandat comisar și declarând-o arestată pe vânzătoare, a invitat-o la poliție.

Tânăra l-a urmat. „Comisarul" a intrat cu ea într'un restaurant și într'o cameră dosnică, a încercat s'o silească.

Fata a țipat și s'a strâns lume. In învălmășală, „comisarul" a reușit să dispară. Cor.

INFORMAȚIUNI

x *Camera și Senatul*, pentru a se conforma legii, au ținut ieri ședințe de formă. Apoi corpurile legiuitoare au luat vacanță până la 25 Ianuar.

x Pentru 20 Ianuar a fost fixat congresul general al comunităților armenești, ce urmează a se ține la episcopatul din București.

x D. dr. Pșenit a făcut ieri autopsia cadavrului copilului născut de fata Tauba Felder din Bălți la hotelul „Moldova" din Iași. S'a stabilit că fata a născut copilul mort.

x D-na Domnica Guțu a fost numită directoare la școala primară No. 8 de fete din Iași.

x **Preschimbarea bonurilor de premii continuă în fiecare zi la Administrația ziarului nostru str. Lăpușneanu 37.**

Rugăm ca bonurile să fie prezentate în ordine numerică iar preschimbarea se va face fără nici o formalitate sau cheltuială în afară de taxa de manipulație de 5 lei.

x *La Oradea*, contabilul Zoltan Krauss a găsit pe stradă un plic în care se afla un cec de 192.000 lei. Cecul era eliberat de un fabricant din Oradea și a fost pierdut de servitorul acestuia. Găsitorul a predat hârtia de valoare și oricine își poate închipui bucuria fabricantului.

x **LA VASLUI** ziarul „Opinia" sosește la ora 2 jum. p. m. și se găsește de vânzare zilnic la următoarele chioșcuri de ziare: Regilie Mihai Ene, Z. Baichis, librăriile Onceanu, Grosvald, Moscovici și Braunstein, și la depozitul de ziare din centrul orașului până la ora 12 noaptea.

Decădere morală
(Continuarea din pagina I-a)

In concepția politicei de astăzi, fraudatorii și șperțarii au o poziție foarte sigură de scăpare numită „popularitate".

„Pe X nu-l putem pierde pentru un fleac de câteva milioane, căci avem de pe urma lui în cutare loc atâția voturi. Pierdem popularitatea partidului!".

Popularitatea, așa cum se înțelege la noi, a stricat ce-am avut mai bun, obiceiurile și moravurile. Nu a mai rămas bun de cât credința pe care cei copleșiți de necazuri încă o mai păstrează și să ne ferească Dumnezeu când se va pierde și aceasta!

Răul înrădăcinat, cu greu dispare. El se întinde ca o boală molipsitoare. Generația tânără, inconștientă până la o anumită vârstă de ceiace se petrece în lumea adultă, va forma pe cea de mâine cu aceleași păcate, dacă nu ne trezim la timp.

Ori câți li se va vorbi în școală despre ceiace este adevăr și știință, când vor ajunge mari ne vor blestema că i-am mințit când vor vedea și înțelege realitatea.

Educația căpătată în școală de a imita și respecta ceiace este bun și înalță pe om, va fi în contrazicere cu ceiace va vedea în societatea și ne va disprețui pe noi educatorii lor, că i-am mințit.

Școala formează virtuțile sufletești și unitatea armonică a copilului. Caracterul, în vârsta copilăriei, rămâne încă nedefinit. Perioada post-școlară va fi hotărâtoare, dacă această calitate evoluează în sens bun ori se schimbă după mediu. Structura de copil, pe care o are omul în primii ani ai vieții sale, este o structură de așteptare a desăvârșirii care trebue să i-o dea familia, școala și societatea.

Ori, cum în familie și în școală copilul își petrece cel mai scurt timp al vieții, și tocmai când unele dintre virtuți nu-și pot căpăta forme definitivă, cea mai răspunzătoare în desvoltarea individualității este *societatea* în care individul își petrece partea cea mai mare a vieții. Timpul post-școlar, formează epoca realităților și de desăvârșire a ceiace este cea mai superioară ființă „*omul*".

In societate, când individul e matur, perioada de răsărire a virtualităților sufletești se încheie și se închelе așa cum este și mediul.

Actualul mediu nu-i deloc folositor generației tinere. Vina o găsim în mare parte în politică. Mulți se vor întreba dacă în urma celor spuse, cer să nu mai facă nimeni politică? Nu! *Cer să se schimbe moravurile politice*. Politică să facem cu toții, dar una chibzuită, cinstită și numai spre folosul totalității. Părerile fiecăruia să se respecte și să se aleagă cele mai bune.

Dacă mulțimea din cluburile politice joacă numai rolul de turmă și cei mari își fac mendrele pe spatele lor, asta nu se chiamă politică, ci interes în speranța că va culege fărâmiturile dela masa șefului.

Până acum, în politică, masa a fost prea bogată și fărâmiturile prea mari. A stricat caracterele și moravurile. Și avem tot dreptul să apărăm societatea și generația viitoare de decăderea morală în care ne găsim.

P. Modreanu

O tânără lucrătoare
atacată în stradă
și lovită cu cuțitul. — Agresorul dispare

Două încercări de asasinat s'a întâmplat astă noapte în localitate.

D-ra Elena D. Damian din str. Robilor 8, se ducea în zorii zilei la o fabrică. La un moment dat s'a luat după dânsa un individ îmbrăcat în haine negre și cu șapcă de apaș pe cap.

La un loc potrivit, individul a tăbărât asupra fetei și a început s'o lovească cu un cuțit. Câțiva trecători au sărit în ajutorul victimei, dar agresorul a isbutit să dispară. Elena Damian a fost dusă la spital.

D. comisar Raboveanu, împreună cu detectivii Pricop și Ursu au început cercetări.

Se pare că la mijloc e o răzbunare. D-ra Elena Damian s'ar fi certat cu niște camarade de atelier și le-ar fi bârfit. Spre a se răzbuna, ele au pus un individ s'o atace.

Intre proprietar și chiriaș

Altă agresiune s'a întâmplat în str. Broșteni No. 3.

Proprietarul Iosif Dudu se întorcea ascară acasă. Era cu chef. In curte, întâlnind pe chiriașul său s'a luat la ceartă cu dânsul pentrucă nu-i plătește chiria. La un moment dat Iosif Dudu și-a lovit chiriașul cu un topor. Agresorul a fost arestat.

S. MAUR.

---

x In clinicile somităților medicale „DALIN" *este recunoscut ca cel mai bun antinevralgic. Puternic și nevătămător.* Vindecă: *dureri de cap, nevralgii, junghiuri, gripă, răceli, guturai,* etc. DALIN *este aprobat de serv. Sanitar Superior cu No. 39587 din 22 Iunie 1932. Depozit : Farmacia Dr. D. Beceanu, Iași.*

Pauline și Isac Morgenstern
anunță cu plăcere nașterea primului lor copil
JOSÉ
născut Sâmbătă 14 Ianuar 1932
Ceremonia rituală va avea loc Sâmbătă 21 Ianuarie 1932 la Maternitatea din str. Cuza-Vodă.
In locul oricărei alte înștiințări.

INFORMAȚIUNI

x **Un oaspe distins.**— D. Em. Beau de Loménie, distins istoric și publicist francez, doctor în litere dela Sorbona,— se află în Iași, fiind numit lector de franceză la Universitatea noastră.

Astăzi, își inaugurează cursul la Facultatea de litere, și va continua regulat în zilele de Luni, Marți și Mercuri între orele 3-5 p. m.

In numărul nostru de mâne vom publica câteva informațiunni asupra operei d-lui Beau de Loménie.

x **Fiind ocupată sala Trianon Duminică dimineață,** — tragerea premiilor „Opiniei" va avea loc în ***Sala Phoenix.***

x In curând va avea loc în saloanele „Sport și Muzică", un mare bal dat de „Reg. 13 Dorobanți", în folosul muzicei regimentului.

x **Comitetul local de revizuire** a judecat ieri contestația pentru anularea constituirii consiliului comunal din HușI.

Comitetul a anulat constituirea.

In cursul acestei săptămâni se vor judeca contestațiile din Piatra-Neamț, Buhuși și Vaslui.

x **D-șoara Sofia Nica, diplomată a Conservatorului, suplinește catedra de Canto a d-lui** V. Rabega, aflat în concediu și predă lecțiuni de Canto și Piano la domiciliul său din str. Sărărie No. 149 la eleve și elevi doritori de a se perfecționa în arta Cântului și a Pianului.

x Soc. „Generala" a funcționarilor Comerciali aduce la cunoștința șomerilor din Comerț că la ședința comitetului ce are loc astă seară la ora 9 jum. la sediul soc. (sala Elite), se fac noi înscrieri pentru ajutoare.

Șomerii care au fost înscriși, se pot prezenta pentru a-și ridica bonurile.

x D. N. Costăchescu președintele Senatului, a sosit azi dimineață în localitate.

x Azi după amează se întrunește consiliul de higienă al orașului.

x Preotul Gh. Chirica și învățătorul Emil Pepa din schitul Ducăi, au trimis 500 lei pentru sinistrații ieșeni.

x D. Herșcu Manes din strada Socola, a reclamat poliției că astă noapte refuzând să deschidă regia pentru a vinde niște țigări unui client, acesta i-a spart geamurile.

x Sinistrații din noul cartier Păcurari, roagă pe d. chestor Pavlescu, de a lua măsuri pentru interzicerea patinajului improvizat de tineret pe deal, — deoarece se face ghețuș și locul devine impracticabil, atât pentru vechicule cât și pentru pietoni.

x La Administrația financiară s'au primit astăzi două acreditive în valoare totală de 700.000 lei, destinate pentru plata materialelor armatei și la serviciile depinzând de ministerul de interne.

Se speră că plata salariilor și a pensiilor pe luna curentă va începe în ziua de 20 Ianuarie.

x Delegația permanentă a consiliului județean s'a întrunit azi la ora 11 dimineața sub președinția d-lui prefect Petrovanu. S'a respins contestația introdusă de un locuitor în contra constituirii consiliului comunal din Aroneanu.

x **Adunarea generală a sindicatului lucrătorilor frizeri și alegerea noului comitet, va avea loc mâine Joi 19 cor. ora 9 seara și se va ține cu orce număr de membri.**

x **Ministerul instrucțiunii a eliminat din toate școlile statului cât și dela examenele particulare, pe elevul Octavian Găldău, din clasa IV a a școalei Comerciale superioare, care a încercat să fie substituit la un examen particular, de către elevul Danil Dragomir.**

x După cum am anunțat săptămâna trecută, în jud. Lăpușna a fost arestat un inochentist supranumit „Sf. Neculai", acuzat că a ademenit și siluit vre-o 200 fete.

Inochentistul și alți doi partizani au fost aduși la Chișinău unde se face instrucția.

CHESTIUNI MUNICIPALE

Cabana dela Copou

Delegația permanentă a consiliului municipal a discutat din nou proectul deschiderii unui drum care să lege pădurea Breazu de pădurea Ursu, ambele proprietatea primăriei. S'a hotărât ca chestiunea să fie adusă în discuțiunea consiliului municipal, care va fi convocat în cursul săptămânii viitoare.

Chestiunea se pune în legătura cu Cabana vecină proprietății Aurel Ianculescu. Dacă aceasta Cabană să rămână pe seama primăriei, care să facă din împrejurimile ei un loc de popas și recreare la aer liber pentru copii, sau să fie concesionată.

Consiliul municipal urmează să se pronunțe.

O nouă stradă

S'a mai discutat chestiunea deschiderii străzii care să lege str. Negruți cu str. Lozonschi, și în legătură cu aceasta, expropierea Schönbaum. Delegația a hotărât că, dacă nu se va putea ajunge la înțelegere cu proprietarul pe baza evaluării făcute de o comisiune special numită, să se facă formele de expropiere pe cale legală.

Grădina Zoologică

In vederea grădinii Zoologice, ce ar urma să se înființeze la Iași, Delegația a cerut unele date relativ la numărul animalelor sălbatice indigene și exotice ce se propun în dar Municipiului, pentru a se pronunța în cunoștință de cheltuelile la care ar urma să se angajeze Primăria cu întreținerea acestei menajerii.

Revizuirea situației funcționarilor

Delegația permanentă a hotărât revizuirea situației funcționarilor comunali de la 1924 încoace. In acest scop vor lucra d-nii ajutori de primari N. Georgescu și Gheorghe Colcea împreună cu comisiunea de propuneri de numiri și înaintări formată din d-na Elena Ghiulea consilieră, d-nii O. Breviman secretarul Primăriei și Popovici șeful contabilității din partea funcționarilor.

Lucrările vor începe în cursul acestei săptămâni.

Recensământul fiscal
în comunele rurale

Se aduce la cunoștința contribuabililor că itinerarul zilelor lucrătoare pentru facerea recensământului general la comunile arătate mai jos, s'a modificat după cum urmează :

La comuna Lungani de la 1 Februarie la 8 Februarie 1933. La comuna Bivolari dela 27 Ianuarie la 8 Februarie 1933. La comuna Șipote dela 1 Februarie la 6 Februarie 1933. La comuna Copou dela 29 Ianuarie la 3 Februarie 1933. La comuna Țiganași dela 31 Ianuarie la 8 Februarie 1933. La Gropnița dela 1 Februarie la 7 Februarie 1933. La comuna Rediu Mitropoliei dela 8 Februarie la 12 Februarie 1933. La comuna Belcești dela 1 Februarie la 5 Februarie 1933. La comuna Voinești dela 21 Ianuarie la 31 Ianuarie 1933 la com. Bucium dela 29 Ianuarie la 3 Februarie 1933.

La comuna Popești dela 1 Februarie la 5 Februerie 1933, la comuna Dumești dela 26 Ianuarie la 31 Ianuarie 1933, la comuna Tomești dela 1 Februarie la 8 Februarie 1933, la comuna Bosia dela 9 Februarie la 13 Februarie 1933, la comuna Cotnari dela 1 Februarie la 5 Februarie 1933, la comuna Bădeni dela 6 Februarie la 12 Februarie 1933 la comuna Miroslava dela 23 Ianuarie la 27 Ianuarie 1933, la comuna Cornești dela 28 Ianuarie la 3 Februarie 1933, la comuna Prisacani dela 1 Februarie la 9 Februarie 1933.

Comisiunile de recensement lucrând la primărie, contribuabilii vor fi de față în zilele fixate pentru fiecare comună, cu actele de care înțeleg să se servească.

---

x La Farmacia Dr. Ratianu str. Cuza Vodă 48 s'a primit un mare transport de **Untură de pește medicinală** direct din Alesuna (Norvegia) și se prepară zilnic **Untură de pește Jodoferată.**

Această untura de pește simplă sau jodoferată, bogată în jod și vitamine, se recomandă cu mare succes pentru purificarea sângelui copiilor și adulților slăbănogi, lymfatici, scrofuloși și rachiticii

Se trimite contra ramburs or unde s'ar cere.

Meseriașii și micii industriași din Iași
protestează contra cifrei de afaceri și a legii de contabilitate

Uniunea micilor industriași și meseriași, potrivit indicațiunilor primite dela centru și față de acțiunea începută de celelalte organizații similare din țară, anunță pentru Duminică dimineață, în sala Camerii de Comerț, o întrunire de protestare contra modului cifrei de afaceri.

Prin noua lege, aceste categorii de producători, trebue să pue în aplicare un întreg sistem de contabilitate. Legea prevede că micii industriași trebue să ție registre comerciale, din care să rezulte cifra de afaceri.

Pentru patronii meseriași legea cere deasemenea contabilitatea cu 5 registre speciale. Pentru toate acestea, micii industriași și meseriașii trebue să-și angajeze un contabil. Ceiace este imposibil.

*

Uniunea generală a micilor industriași, luând cunoștință de noua lege, printr'un memoriu înmânat organelor în drept, a arătat că se crează o situație foarte grea. In consecință, s'a cerut o urgentă schimbare, dar ministrul de resort a dat un răspuns negativ.

De aici acțiunea de protestare pornită de Uniunea generală prin filialele ei din țară. La întrunirea de Duminică se va redacta o moțiune-protest, care va fi dusă de o delegație la București.

p. grancea

SÂMBĂTĂ 28 IANUARIE
VA AVEA LOC O
SERATA DANSANTA
IN SALOANELE
JOCKEY - CLUB
IN BENEFICIUL
Soc. PÂNEA SARACILOR

---

x Publicațiuni pentru „Monitorul Oficial" se primesc la administrația ziarului „Opinia".

Alesele „Miss Blondina" și „Miss Bruneta"
dela „Tămbălăul Dansant" organizat de ziariști în saloanele „SFATUL NEGUSTORESC" Luni 23 crt. (a doua zi sărbătoare legală) vor primi CADOU
câte o Rochie de Mătasă „Gallia"
oferită de cunoscuta casă

ALTE EXCURSII
IN STRĂINĂTATE
ORGANIZATE DE „REALITATEA ILUSTRATĂ"

Secția excursiilor, a revistei bucureștene „Realitatea Ilustrată", a organizat — după succesul obținut în voiajurile precedente, — o nouă serie de excursii, în străinătate și anume :

I **Berlin : 23** Ianuarie—10 Februarie, adică 10 zile de întreținere completă la Berlin cu drum dus și întors, costă **7850 lei.**

II **Viena : 3**—12 Februarie : **5850 lei**, întreținere completă și drum dus și întors.

III **Viena-Insbruck :** 3—12 Februar, cu participare la concursurile internaționale de sky, serbări mondene, locul de întâlnire al elitei sportive ; oprire de 2 zile la Viena, drum dus și întors, întreținere completă, costă **7350 lei.** *Excursia la Berlin* se face prin Cernăuți, Grigore Ghika Vodă (ieșenii pot lua trenul dela Pașcani).

Excursia la Viena și *Viena—Insbruck* se face prin Brașov, Oradia, Halmei, Cehoslovacia.

La Berlin se va locui la *hotel „Central"*, cu tot confortul, apă caldă, apă rece și telefon în fiecare odaie ; iar la Viena se va locui la *hotel „Metropole"*, acelaș confort.

Pașapoartele trebuesc scoase din timp, vizitele privind pe organizari.

Inscrierile și orice lămuriri, prospecte, la d. C. Vlad, ziarul „Opinia".

LA PAȘA
va fi cea mai bună cafea

„Tămbălăul dansant"
LUNI 23 IANUAR
(ajun de sărbătoare legală)
LA SFATUL NEGUSTORESC

Numeroșii ziariști care organizează „Tămbălăul dansant", ce va avea loc *Luni 23 Ianuarie la „Sfatul Negustoresc"* fac ultimele pregătiri pentru reușita petrecerii.

Va produce vâlvă alegerea Miss Blondinei și Miss Brunetei,— cea mai frumoasă blondină și cea mai frumoasă brunetă din oraș.

Alegerea se va efectua într'un ritm antrenant, putând participa orice domnișoară din „Tămbălău".

Miss Blondina și Miss Bruneta vor fi premiate și vor primi *câte-o frumoasă rochie de mătase*, oferită de renumita casă „Gallia".

Chestii francmasonice !

Ziarul „Calendarul" publică niște știri nostime despre o ceartă între francmasoni, privind și persoane din Iași.

Astfel, ziarul în chestie afirmă că „Marea lojă națională" în frunte cu d-nii Jean Pangal și C. Argetoianu, au exclus din francmasonerie pe d. M. Sadoveanu și au decis dizolvarea lojei din Iași.

„Calendarul" afirmă că acest conflict între d-nii Pangal și M. Sadoveanu, va fi adus în judecata centralei masonice din Geneva.

Inregistrăm aceste afirmațiuni, cu titlu de curiozitate.

Isvoarele Statului Francez

VICHY CELESTINS Rinichi-Băşică-Gută Diabet-Artritism

VICHY Grande - GRILLE Bolile Ficatului și ale aparatului biliar

VICHY HOPITAL Afecțiunile stomacului și ale intestinelor. 1

D-na Sanda Bârsan
pe scena ieșană

Viitoarea premieră (de Sâmbătă) a Teatrului Național, va oferi publicului ieșan una din minunatele piese ale lui Louis Verneuil, intitulată „Banca Nemo".

E o sugestivă parodie a „Afacerei Hanau", financiara de mare renume, care în 1930 a stârnit în capitala Franței, una din acele acerbe campanii de presă, printr'o excrocherie abil comisă față de deponenții băncei conduse de ea.

In unul din rolurile principale, *d-ra Sanda Bârsan* — talent de puternice creațiuni scenice și cu resurse de o calitativă sensibilitate—își va face apariția, susținând cu volubilitatea-i de ingenuă, personajul unei mediocre pariziene. r.

Agresiune criminală
în Comarna (Iași)

O agresiune s'a petrecut noaptea trecută în com. Comarna. In timp ce Ștefan Culub se îndrepta spre casă, a fost acostat de locuitorii Gheorghe și Costache a Costăchioaei, care au tăbărât asupra lui, lovindu-l cu o bardă. Apoi l-au înjunghiat cu cuțitele lăsându-l în nesimțire.

In stare gravă, victima a fost internată în spital. Agresorii au fost arestați. Șeful postului de jandarmi din Osoi a început cercetări. S'a stabilit că agresorii învrăjbeau pe Șt. Culub, din cauză că o bătrână din sat a lăsat un testament, prin care prescrie pe numele lui toată averea pe care o va lăsa la moarte. R.

Examen de dans la „Bragadiru"
JOI 19 IANUARIE
ora 9 seara organizat de
Studio de Dans

Concurs din toate dansurile între elevii Studio-ului, care vor primi diplomă.

INSERȚIE [1]

Primim :

Domnule Director,

Cu onoare vă rog să bine-voiți a da publicității în ziarul pe care cu onoare îl conduceți, următoarelor rânduri, ca răspuns la inserția apărută în ziarul „Ziua" din 17 Ianuarie a.c. sub titlul „Pentru lămurirea opiniei publice".

Ținem să aducem la cunoștința membrilor activi ai societății „Iubirea de oameni" precum și întregii opinii publice că insinuările d-lui M. Teicher din această inserție sânt de domeniul fanteziei. Cine cunoaște personalitatea d-lor Teicher și Lutvac va înțelege cu ușurință că numai din milă și compătimire pentru acești domni, comitetul renunță definitiv la polemică prin ziare cu ei.

Primiți domnule director, mulțumirile noastre și asigurarea stimei ce v'o păstrăm.

p. comitet S. DAVIDOVICI

INSERȚIE [1]

Primim următoarele :

Subsemnatul Sigmund Leibovici comerciant de mezeluri fac cunoscut că nu am nici un fel de legătură de rudenie și nici de prietenie cu un domn Zigu Leibovici — de care se vorbește într'un ziar de azi.

Spre știință
SIGMUND LEIBOVICI

1) Redacția nu răspunde de cele publicate în această rubrică.

O coafură puteți face ori unde. ***Însă o coafură individuală*** durabilă și reușită obțineți numai la
--- Coafor DEMEK S-sor ---

Compania Internațională de Wagons-Lits, și a Marelor Exprese Europene,
Agenția Iași — Piața Unirei,
și începe activitatea turistică pe anul 1933, **cu două mari și interesante excursiuni**

Prima la ***Viena*** — Semering — și Innsbruck la data de 4 Februarie și

a doua în ***Palestina,*** cu vizitarea orașelor Jerusulem, Tiberiade, Tel-Aviv, Haifa la 11 Martie.

Locurile fiind strict limitate, inscrierile urmează a se face din timp.

Pentru informațiuni și inscrieri la
Agenția Wagons-Lits Iași

Piatra dinților: strică mult unei fețe frumoase. Mirosul urât din gură este respingător. Ambele defecte ale frumuseții sunt cu desăvârșire îndepărtate, deseori întrebuințând numai o singură dată pastă de dinți **Chlorodont, care înviorează gura atât de minunat.** Dinții au după întrebuințare o strălucire superbă, ca de fildeș, chiar și pe părțile laterele, mai cu seamă dacă pasta este întrebuințată pe **perla de dinți Chlorodont.** Aceasta din urmă este executată special, având tăietura perilor cu totul adaptată dinților, dând astfel posibilitatea de a înlătura cu desăvârșire resturile de mâncare, cari putrezesc apoi în spațiile dintre dinți și cari sunt cauza mirosului urât din gură. Pastă de dinți, perla de dinți și apă de gură **Chlorodont,** se pot cumpăra pretutindeni. Remițând firmei **Chlorodont S. A. R. Brașov, Ciocrac 2,** acest anunț, primiți cu totul gratuit un tub de proba de pastă de dinți Chlorodont.

A apărut
volumul III din
Memoriile lui Casanova
scrise de el însuși
Cel mai interesant volum apărut în sesiunea aceasta, se poate ceti toate aventurile acestui aventurier din secolul XVIII.
De vânzare la toate chioșcurile de ziare cât și la depozitul S. Peritz str. Unirei 9

ULTIMA ORĂ

Proectele financiare

ale d-lui Madgearu

în vederea acordului cu Liga Naţiunilor

Bucureşti 18. Consiliul de miniştri a hotărât ieri reducerea salariilor funcţionarilor.

Această măsură se întemeiază pe 3 motive: 1) nevoia echilibrării bugetului in curs, 2) Ca o măsură preliminară in vederea alcătuiri „bugetului de sacrificiu" 1933—34. 3) O bună gospodăr'e internă, pentru a se dovedi Lig i Naţiunilor şi detentorilor de rentă română, că România a făcut toate sacrificiile, din proprie iniţiativă.

Reducerea salariilor

Reducerea de salarii urmează a se efectua imediat, pentru funcţionarii publici de stat, judeţe, comune şi regii autonome.

Reducerea se va face, probab l, cu o cotă generală la toate salariile.

Inceteazâ impozitul pe salariile particulare

O altă măsură interesantă este că, — in conformitate cu legea — se suprimă impozitul special pe salariile particulare şi pe tantieme.

Aceste impozite incetează pe anul 1933. Deci rămân exigibile pe anul 1932, in cazurile când încă n'au fost încasate.

Venituri noui

Ministrul de finanţe a pregătit un proect pentru procurarea de venituri noi.

Astfel, se va abroga beneficiul legii din anul 1926, în ce priveşte scutirea de impozit a imobilelor nou construite.

Veniturile imobilelor noi vor fi deacum socotite la global. Se face excepţie pentru veniturile până la 100.000 lei anual.

Deasemenea pădurile neexploatate vor fi impuse la un impozit fix de 25 lei la hectar.

S'a mai intocmit un proect pentru înăsprirea legii contra evaziuni fiscale.

Micşorarea globalului

Ministerul de finanţe a mai întocmit un proect al impozitelor directe, care va fi depus la Cameră la sfârşitul acestei luni.

O prevedere importantă a proectului este că impozitul global pe venit va fi micşorat cu o cotă până la 30 la sută.

Această micşorare se va aplica veniturilor până la 800.000 lei.

Tratativele cu Liga Naţiunilor

D. Lugoşanu are misiunea să trateze cu comitetul financiar al Ligii Naţiunilor, dar să refereze punct cu punct la Bucureşti şi să aprobe numai pe măsură ce primeşte dispoziţii speciale ale guvernului.

In ce priveşte experţii străini, Liga numai îi va propune, dar numirea o va face guvernul romîn,— afară de primul expert principal care va fi numit direct de Ligă.

Liga Naţiunilor cere numirea experţilor pe timp de 5 ani.

Noi am propus numirea pe 2 ani. E posibil să se admită termenul de 3 ani.

*

Comitetul financiar al Ligii a admis ieri ca suma de 60 milioane pengos (depusă la Banca naţională maghiară pentru plăţile externe) să fie lasată la dispoziţia guvernului din Budapesta, care va emite bonuri de tezaur in aceiaş valoare.

Situaţia în Germania

Berlin 18 — La Weimar, d. Hitler a avut o lungă discuţie cu d. Gregor Strasser.

Hitler a sosit ieri la Berlin. Nu se ştie dacă va mai avea întrevederea cu cancelarul Schleicher.

„Deutsche Allgemeine Zeitung" crede că la 19 Februar se vor efectua noui alegeri generale. Chiar cercurile guvernamentale socotesc că dizolvarea Reichstagului este inevitabilă.

Grevă originală

a lăptarilor din Viena

Viena 18 — Laptarii din Viena s'au pus în grevă şi au organizat o demonstraţie originală. Ei au adus 5000 de vaci şi le-au purtat pe străzile oraşului, împiedecând circulaţia.

Intîmplări diverse

Bucureşti 18.— D-na Ana Bîrău din str. Puţu cu apă rece, a fost atacată şi lovită in stradă de doi indivizi care i-au furat poşeta cu 6300 lei. Banditii au fugit apoi cu un taximetru.

*

Un autobuz, pe str. Măgureanu, voind să evite o trăsură, s'a răsturnat. Au fost rănite serios şi transportate la spital d-na Maria Constantinescu soră de caritate şi d-ra Jenny Antohi.

UN CUNOSCUT MEDIC,

VICTIMA BIROCRATISMULUI

încearcă să-şi pue capăt vieţii

Bucureşti 18.—Se cunoaşte cazul d-lui dr. Ioan Gancevici. Medic de stat la Braşov, după mulţi ani de funcţionare, a fost mutat la Bucureşti.

Venind însă la noul post, l-a găsit ocupat prin altă numire făcută de ministru sănătăţii.

A vrut să se înapoeze la Braşov, dar şi locul de acolo fusese ocupat printr'o altă numire în toate formele legale.

Astfel, dr. Gancevici a rămas fără post din pricina neglijenţei din birourile ministerelor.

Toate încercările de a căpăta dreptate, rămânând de prisos, dr. Ion Gancevici a recurs aseară la un gest disperat.

In locuinţa fiului său (student în medicină) din str. Schitul Măgureanu, şi-a făcut o injecţie cu o puternică doză de morfină; apoi şi-a tăiat artera dela mâna stângă.

Fiul întorcându-se acasă, a constatat drama şi a dat alarma. In stare gravă dr. I. Gancevici a fost transportat la spitalul Brancovenesc. Nefericitul medic este în etate de 51 ani.

*

ORA 3

Declaraţiile d-lui Madgearu

despre nouile reduceri financiare

Bucureşti 18. — Astăzi dimineaţă d. Virgil Madgearu a făcut declaraţii presei. Ministrul de finanţe a arătat că nouile reduceri de salarii pe primul trimestru al anului curent sînt consecinţe situaţiei deficitare din anul trecut.

Aceste reduceri se impun ca o necesitate inexorabilă pentru a micşora deficitele tezaurului până la bugetul viitor.

Experţii străini când au fost anul trecut la noi, au găsit un deficit lunar de 500 milioane lei. Deaceia au propus măsuri drastice de economie.

Prin nouile legi financiare avem obligaţia să îndepărtăm până la 15 Februar personalul numit ilegal.

Măsurile sunt în curs de executare şi prin eliminarea acestui personal vom realiza economii între 150—200 milioane lei.

Prin reducerea salariilor vom economisi 200 milioane. Această măsură are însă un caracter provizor.

DIVERSE

— Profesorii din Bucureşti, in semn de solidaritate, au cerut arestarea unuia din ei, pentru a sta impreună cu d. Forţu la inchisoarea Văcăreşti.

— D. dr. Ion Gancevici se află în Spitalul Brâncovenesc. Ministerul sănătăţii va lua măsuri pentru reintegrarea d-sale.

SOVIETELE AU SPERANŢA

CA VOR INCHEIA PACTUL

CU ROMANIA

Chişinău 18.— Astă noapte, posturile ruseşti de radio au transmis o cuvintare a generalului Colenciuc, în care se exprimă speranţa că, prin venirea d-lui Vaida în fruntea guvernului romîn, se va ajunge la semnarea pactului de neagresiune ruso-român şi se vor relua legături normale de comerţ între cele două ţări.

Situaţia alarmantă din Orientul-Extrem

Un demers al Angliei la Tokio

Paris 18.— In „Erre Nouvelle" d. Herriot publică un articol prin care constată că situaţia din Orientul Extrem este alarmantă. Conflictul dintre China şi Japonia poate devia în războl, cu repercusiuni mondiale.

Se impune o înţelegere între Anglia, Franţa şi America pentru găsirea unei soluţiuni.

*

Londra 18.—Ambasadorul britanic la Tokio a făcut un demers oficial, arătând că Anglia are interese in nordul Chinei şi cere să fie respectate.

Guvernul japonez a răspuns că conflictul este limitat la Manciuria.

Ştiri politice

In aşteptarea vizitei regelui Alexandru

Bucureşti 18 — D. Titulescu a fost primit ieri în audienţă de Rege. S'a hotărât ca ministrul de externe să-şi amâne pe ziua de 31 Ianuar plecarea la Paris.

D. Titulescu va asista la întrevederea dintre Regii Carol şi Alexandru, când se vor discuta şi chestiuni politice, — în legătură cu încercarea Italiei de a obţine neutralitatea României în cazul unui conflict italo-jugoslav.

Regele Alexandru soseşte la 20 Ianuar şi i se va ataşa ca aghiotant d. general Manu comandantul Corp. II.

Astăzi după amiază M. S. Regele Carol pleacă la Sinaia.

*

D. Maniu a avut ieri o lungă consfătuire cu d-nii Mihalache şi Madgearu.

La restaurantul „Modern" a avut loc aseară o masă comună a fruntaşilor guvernamentali:

Prefectul Capitalei va demisiona?

In unele cercuri se crede că d. colonel Gabriel Marinescu îşi va da demisia dela prefectura Capitalei.

Demisia însă va întârzia câteva săptămâni, pentru a nu fi pusă in legătură directă cu pedeapsa disciplinară ce s'a aplicat d-lui col. Marinescu.

PROFESORII IN APARAREA D-LUI FORŢU

CER RESPECTAREA LIBERTĂŢII DE GÂNDIRE.—

O DEMONSTRAŢIE SEMNIFICATIVĂ

Bucuresti 18.— Un grup de profesori (ntre care şi parlamentari) a discutat aseară cazul arestării d-lui Gr. Forţu. S'a redactat un comunicat in care se arată că profesorii protestează contra atentatului la libertatea de gândire.

Mişcarea d-lui Forţu este o acţiune de purificare morală, izgonită din lupta profesorilor pentru dreptate. Acuzaţiile ce i se aduc sânt neîntemeiate.

Se hotărăşte convocarea comitetului Federaţiei corpului didactic şi eventual, va fi convocat un congres general.

Pentru mâne Joi după amiază, toţi profesorii din Bucureşti sânt invitaţi la statuia lui Mihai Viteazul, de unde vor porni în procesiune la închisoarea Văcăreşti, în semn de simpatie pentru d. Forţu.

x **Doctorul BRENER** *specialist mamoş*, boli de femei, consultaţii dela 2 până la 4 p. m.

SE MENŢINE CONFLICTUL

IN JURUL BOTEZULUI DELA SOFIA

Roma 18.— Botezul ortodox al prinţesei Maria-Luiza, a provocat nemulţumiri în cercurile politice italiene.

Regele Boris se angajase să-şi boteze copiii după ritul catolic; însă a procedat în alt chip, după cum însăşi căsătoria, celebrată catolic în Italia, a fost repetată ortodox la Sofia.

In acest sens, Papa a trimis Regelui o scrisoare de protest.

In cercurile Vaticanului încă se vorbeşte de posibilitatea rechemării nunţiului Papal de la Sofia.

PUNGAŞII... CINSTIŢII

Aspecte din lumea interlopă a Iaşului

Cu prilejul unei razii poliţieneşti la care am participat, am surprins câteva aspecte interesante din viaţa interlopă a Iaşului. Ne-a impresionat în mod deosebit „hoţii care vor să devie oameni cinstiţi dar... nu-i lasă poliţia".

Iată depildă cazul unui anume Moisă Braun.

„Hotel Braun"

Jandarmii înconjoară casa, din cartierul şoseaua Arcu. Se fac somaţiile legale. Cineva deschide uşa şi aprinde lumina electrică. Intrăm într'o încăpere mică, unde sunt vreo şase paturi, pe care dorm femei şi bărbaţi laolaltă. E un fel de hotel clandestin.

Proprietarul, anume Moise Braun ieşit de câteva luni din puşcărie, ne spune:

— „Am fost hoţ. Acum câţiva ani eram „spaima poliţiei". Dar în puşcărie am jurat să devin om cinstit. Acum când m'am eliberat, am primit în gazdă câţiva muncitori şi prostituate. Dar poliţia... nu-mi dă pace. La cea mai mică întâmplare, casa mea e vizitată de poliţişti, iar eu sunt cercetat. Din cauza asta găzdaşii mei fug şi multe zile stau flămând. Am să ajung într'o zi la disperare şi am să fiu nevoit să comit din nou furturi".

In acest interval, poliţiştii cercetau actele celor ce dormeau la... „hotel Braun".

Ghinionul unui hoţ

In cursul aceleiaşi razii, a fost arestat şi un anume Vaserman Leiba. Dus la poliţie, s'a constatat că de vreo 5 ani se servea de acte false. In realitate el se numea Şnaider Iosif, originar din Sculeni.

Şi acesta ne-a povestit câteva crâmpeie triste din viaţa lui:

— „Am furat; nu neg. Am făcut şi puşcărie. Dar deşi am hotărât să fiu cinstit, poliţia mă hărţuia mereu. Ne mai putând suporta viaţa asta, am luat actele unui prieten mort, şi sub numele lui, am devenit... om cinstit. Acum voi face iar puşcărie pentru acte false.

Văd că nu mi-e dat să fiu om cinstit. Am să mor hoţ".

Patima muzicei

Zărim apoi un băiat de vreo 20 ani.

Comisarul îl întreabă:

— E vreun „concert simfonic" în oraş?

— Nu!

— Atunci n'ai furat nimic..!

Băeatului îi zice Ilie Irt şi e cumsecade atâta timp cât nu e... un concert.

Cum îi place mult muzica, dacă n'are bani, fură ca să se poată duce la spectacole.

*

Şi ca aceşti trei „hoţi cinstiţi" sunt mulţi. Alţii în lumea interlopă a Iaşului.

M. Săveneanu

x „Chino-vinul Dr. Răţianu, cu China, Kola, Coca, Genţiană şi Glicerofosfat de Calciu întăreşte organismul dându-i vigoare. Se recomandă cu mare succes convalescenţilor şi anemicilor.

Depozit: FarmaciaDr. Răţianu str. Cuza-Vodă 48.

INFORMAŢIUNI

x Agripina Slovu, conducătoarea bordelului Bojoagă, a fost înaintată astăzi parchetului.

x Sub denumirea de „Guardini şi Faccincani" s'a constituit o societate anonimă pe acţiuni, avind de obiect industria şi comerţul de alimente. Capitalul social e de un milion lei, iar sediul e la Iaşi. Din primul consiliu de ad-ţie fac parte d-nii Consio Faccincani, av. Lucia Jacobi şi Panaitescu Titus Victor.

x *Cercul regional AGIR*, reia întrunirile sale săptămânale, ce au loc Joia ora 7 s. la Regiunea Apelor din str. Buzdugan.

D-nii ingineri sunt rugaţi să participe chiar de Joi 19 c, fiind chestuni importante la ordinea zilei.

Vechea fabrică de mezeluri

LEIBOVICI

Str. V. Lupu 98

a aprovizionat cele două sucursale, din

Piaţa Halei şi Piaţa Sf. Spiridon

cu un mare depozit de mezeluri foarte fine şi proaspete.

Incercaţi şi vă veţi convinge

Cel mai frumos dar este:

Al. Bădăuţă: Privelişti Româneşti

204 planşe tipărite la Tiefdruk, legat in pânză.

Aspectul ei elegant, legătura solidă şi îngrijită, fotografiile executate la Tiefdruck, fac din cartea aceasta o minune estetică, pe lângă o operă culturală...

200 planşe — Editura Adevărul — Preţul 400 lei.

De vânzare la ch'o curicăt şi la S PERITZ Str. Unirei

Dacă doriţi un săpun economic pentru higiena corpului cereţi numai renumitul săpun

„JOCKEY - CLUB".

Epitropia Generală a Casei Spitalelor şi Ospiciilor Sft. Spiridon din Iaşi

PUBLICAŢIE

Se aduce la cunoştinţa celor interesaţi, că în ziua de 4 Februarie 1933, ora 11 a. m. se va ţine în localul Epitropiei din Iaşi, Strada I. C. Brăteanu No. 144, licitaţie publică pentru închirierea imobilului din Tg. Hârlău, Jud. Botoşani, proprietatea acestei Instituţii, pe termen de trei ani, începător dela 23 Aprilie 1933.

Acest imobil se compune din încăperi de locuinţă, atenanse, curte grădină şi teren arabil, este situat lângă spitalul din Tg. Hârlău, iar actualmente ocupat de D-l P. Mereu.

Garanţia provizorie va fi de 1000 lei, în numerar ori efecte garantate de Stat, iar definitivă de 10 la sută la suma ce va rezulta la licitaţie.

Licitaţia se va ţine în conformitate cu art. 88—110 inclusiv, din Legea Contabilităţei Publice, cu normele publicate în Monitorul Oficial No, 127 din 4 Iunie 1931, şi cu condiţiile caetului de sarcini.

Caetul de sarcini, poate fi văzut în ori-ce zi de lucru, în localul Epitropiei din Iaşi, Strada I. C. Brăteanu No. 144. Serviciul Technic.

Chestura Poliţiei Municip. Iaşi
Biroul Control al Servitorilor
Str. Procopie 10

PUBLICAŢIE

Se aduce la cunoştinţa publică că toţi acei ce au servitori conform art. 19 din legea controlul servitorilor sunt obligaţi să-i înscrie la acest birou.

La prezentarea spre a le scoate libret de servitor vor aduce şi buletinul de populaţie al Bir. Central Iaşi — sau o dovadă că s'au înscris la acest birou precum şi 2 fotografii.

Servitorii care posedă manuale sunt obligaţi a le viza în fiecare an şi de câte ori se schimbă dela un stăpân la altul.

Toţi acei ce nu se vor conforma sus arătatei publicaţiuni se vor da în judecată conform arti 6, 7 şi 59 din legea controlului servilor.

Şeful Bir. Control Serv. Iaşi
Voişel Gheorghe

Epitropia Generală a Casei Spitalelor şi Ospiciilor Sft. Spiridon din Iaşi

ANUNCIU

Aduce la cunoştinţa celor interesaţi că concursurile de Medici Secundari publicate în Monitorul Oficial No. 101 din 29 Aprilie 1932, sau amânat pentru alte date care vor fi anunţate la timp prin Monitor şi Ziare, pentru motivele arătate în Procesele-Verbale No. 82 şi 89 din 1932 rămânând să se ţină numai concursul de Medic Primar dela Spitalul Mixt din Trg. Frumos, care deşi se amânase a fost publicat din nou pe ziua de 20 Aprilie 1933.

Biblioteca Universității Loco
BIBLIOTECA UNIVERSITARĂ IAȘI

ANUL XXIX No. 7722

3 LEI EXEMPLARUL

VINERI 20 IANUARIE 1933

OPINIA

ZIAR POLITIC COTIDIAN

ATELIERELE TIPOGRAFICE:
IAȘI.—STR. LĂPUȘNEANU 37

ANUNCIURI
se primesc la toate
AGENȚIILE DE PUBLICITATE
și la
ADMINISTRAȚIA ZIARULUI
Iași. — Strada Lăpușneanu 37

Telefoane: Redacția 391, Administrația 394, Serviciul de noapte 367

IDEI ȘI FAPTE

STATUL FISCAL

Guvern nou, biruri noui, noui reduceri dureroase de salarii,—iat-o rezumată in câteva cuvinte situația deplorabilă a treburilor politice dela noi.

In concepția oligarhiei naționalțărăniste, statul ființează exclusiv pentru a satisface pretențiunile exagerate ale câtorva zeci de mii de partizani, cu prețul unor sacrificii sângeroase a milioanelor de cetățeni spoliați. Statul e un cămătar și totodată un negustor, care jupoaie toată lumea, refuzând concomitent să plătească munca prestată de slujbașii săi. E normal deci ca la un moment dat contribuabilul dezasperat să formuleze întrebarea:

— „La ce naiba o organizație socială costisitoare, care nu garantează nici prosperitatea, nici libertatea, nici siguranța, nici educația, nici sănătatea componenților săi?".

Dar fie că cetățenii viețuiesc pentru stat și nu viceversa; fie că unica menire a unei așezări sociale, pretins civilizate, e să se asigure bună starea slujbașilor ce-i deservesc interesele. Deca atunci se repetă așa de des reducerile inexplicabile a lefurilor? Cred diriguitorii că vor realiza într'adevăr economii simțitoare și că situația statului se va îmbunătăți considerabil, dacă alte sute și mii de familii vor fi lăsate pe drumuri și altor mii de funcționari li se vor aplica curbe de sacrificiu?

Până când cu acest sistem nenorocit de a echilibra bugetul? Nu-și dau dumnealor seamă că mita și frauda înfloresc în raport direct cu scăderea retribuțiilor: cu cât mai prost e plătit cineva, cu atât mai slabă e contribuția sa de muncă, cu atât mai predispus e omul la incorectitudini și abuzuri? Sau ținem numai decât să egalăm Turcia sultanilor?"

In cazul acesta, situația se schimbă radical și ne vedem nevoiți să intervenim cu o propunere concretă:

Să se suspende pe cale de decret plata tuturor salariilor. Să se arendeze totul ce mai e de arendat în această țară. Fiscalii să exploateze perceptiile pe contul și cu riscul lor propriu, etc. etc. Statul să-și scoată toate serviciile la licitație.

Nutrim convingerea fermă că astfel veniturile sale vor spori mult. Cât privește pe birnici, acestora le e indiferent cui au de plătit dijma—statului ori arendașilor—odată ce nu mai pot plăti nimic. Iar slujbașii își vor scoate mai ușor lefurile.

Prin urmare: înapoi, la vremurile fericite, când sultanii își umpleau visteria cu galbeni, cedând exploatarea țărilor române domnitorilor fanarioți, dornici de câștiguri.

Am scăpa cel puțin de o grijă: cum să-și plătească statul funcționarii. Și totodată, am scăpa poate și de d. Madgearu.

I. L. BASARABEANU

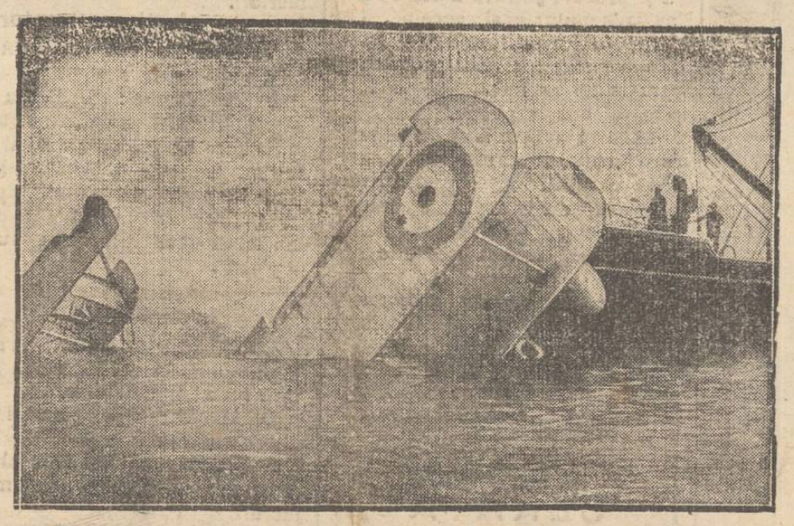

Prăbușirea unui hidro-avion

In apropiere de Plymouth, un hidro-avion englez s'a prăbușit în mare. Pilotul și-a găsit moartea în valuri.

In clișeu: epava hidro-avionului remorcată de un vapor și trasă spre mal.

Un istoric și publicist distins

oaspe al Iașului

Emmanuel Beau Loménia

Doctor în Litere dela Sorbona, istoric și publicist distins, numit de curând lector de franceză la Universitatea ețană, domnia sa se află de două zile în orașul nostru.

Care cunoscător al sec. al XIX-lea nu apreciază remarcabila sa teză de doctorat în Litere în două volume, la *Carrière politique de Chateaubriand*, operă care tinde să reabiliteze pe creatorul romantismului politic, ca om politic realizor? Nimeni iarăș nu poate ignora teza sa complimentară, o bogată publicație de scrisori inedite, provenite din arhivele sale de familie și relative la *Madame Récamier*.

De atunci, critica franceză l-a consacrat specialist al marelui procuror romantic. Așa a dat *les Demeures de Chateaubriand*, în care istoricul se dubleaza de-un post, și mai ales a grupat pe admiratorii lui René într'o serioasă și vie *Société Chateaubriand*, destinată unei reluări, pe baze serioase, istorice și literare, a studiilor relative la începuturile romantismului. Contribuția d-lui Beau de Loménie la cunoașterea acestei perioade, atât prin lucrările d-sale personale, cât și prin acel *Bulletin dela Société Chateaubriand*, care a consemnat rezultatele celor mai buni cunoscători ai sec. XIX-lea, — este considerabilă și toți specialiștii o recunosc.

Dar personalitatea dinamică a d-lui Beau de Loménie nu se putea mărgini la munca de istoric. Și trebuia câmp mai larg. Paralel cu activitatea științifică, domnia-sa a scris cu inteligență și vigoare în diferite publicații pariziene (între care și *Documents franco-roumains*), păstrând, chiar și în discuțiile politice, o ideologie serioasă, distincție și demnitate. Vitrina librăriei ețene Hachette ne-a prezentat de curând ultima sa lucrare, *la Restauration manquée*, studiu istoric foarte nou, care fixează momentul grav din 1871, când Franța a fost pe punctul de-a restabili regalitatea.

Găsim în d. Beau de Loménie un istoric erudit și scrupulos, un mânuitor virulent al condeiului și un distins conferențiar: personalitate complectă, în care prestigiul tradiției unui frumos nume istoric e temeinic sprijinit de serioase merite personale, literare și științifice.

Intelectualii ețeni vor afla în spiritul perpetuu viu și larg deschis al noului și tânărului lector de franceză, un vrednic sol al spiritului francez de după război, frământat, complex și privind cu simpatie și încredere peste hotare. Rupând tradiția învechită a Francezului „casanier", locuitorul frumosului arondisment al XVI-lea din Paris, a urmat impulsul generație lui care reclamă experiențe străine, cât mai multe și cât mai bogate.

Germania îi este familiară și aceasta constitue deja un mare merit. Dar să-i fim recunoscători pentru curajul ce-a avut de-a împinge curiozitatea până pe meleagurile noastre.

Domnia sa va fi primit pretutindeni, în societatea ețană, cu solicitudinea și cu interesul pe care le merită o personalitate așa de înzestrată. Parizian autentic el, ne va arăta cuprinsul sufletesc al adevăratului „spirit francez", departe de legenda simplistă și supărătoare a acei „Sodome", creată de călători nepregătiți, — de-un comerț înfloritor de producții ușoare și de-o neînțelegere în care intră, din partea noastră, o bună măsură de lipsă a simțului complexității lucrurilor.

D. Beau de Loménie are aici un rol dublu: acel de interpret al spiritului francez pentru noi și acel de informator al presei pariziene, asupra stării noastre de lucruri.

Cursul d-sale de ieri 18 Ianuarie și care va fi continuat regulat Luni, Marți și Mercuri, dela 3—5, după amează, la Facultatea de Litere, ne face să sperăm că prezența domniei-sale printre noi va reuși să ducă la o activitate fecundă. Mai mult ca oricând, tineretul nostru universitar are nevoe de-o serioasă disciplină științifică și de-o orientare vie în problemele actuale europene.

Prof. Nicolae Popa

în pag. 4-a:

ULTIMA ORA
telegrafică și telefonică

Senzația Parisului

Divorsurile unor actori

Subiectele de senzație ale Parisului le formează actualmente două divorsuri în lumea artistică: acela al lui Sacha Guitry care se desparte de Yvonne Printemps și acela al lui Maurice Chevalier care divorsează de Yvonne Vallé. Aceste cazuri pasionează atît de mult opinia publică din capitala Franței, încât ziarele fac sacrificii deosebite pentru a informa pe cititori.

La tribunal și la locuințele vedetelor e un adevărat pelerinaj de ziariști. Directorii cotidianelor au instituit premii pentru reporterii, care vor aduce mai repede noui amănunte în legătură cu cele două divorsuri. Deasemenea fotografii sînt plătiți în mod excepțional pentru fotografiile din palatul de justiție ale lui Maurice Chevalier, Sacha Guitry și ale celor două artiste.

Se mai precizează că în zilele acestor procese de divors, tirajul ziarelor sporește cu cîteva sute de mii de foi. Ceiace ar dovedi că pretutindeni publicul e la fel!...

Corespondență prin desene

Un caz original în Franța

Doi desenatori francezi, Victor Dullin din Paris și Jean Coignard din Lyon, au hotărît să-și scrie numai în desene timp de un an de zile. Și ambii se țin de cuvînt. Au trecut cinci luni și cei doi desenatori și-au trimes peste 400 schițe.

De pildă, cînd Coignard a vrut să comunice prietenului că va veni la Paris, i-a expediat un desen în care se reprezinta într'un vagon al trenului cu direcția spre capitala Franței. Celălalt pictor i-a răspuns prin alt desen, înfățișîndu-se pe peronul gării Paris în așteptarea amicului. Și astfel, în toate ocaziunile, își exprimau reciproc intențiile și întîmplările prin diferite desene.

Acest „match" va continua pînă la împlinirea anului, conform hotăririi. Procedeul e original, dar desigur e mult mai anevoios decît cel al corespondenței obișnuite.

DIN TOATA LUMEA

A dispărut „Miss New-York" — In Statele-Unite a provocat senzație știrea că a dispărut d-ra Erle Jamys, care a fost aleasă anul trecut „Miss New-York". Ea plecase într'o seară în oraș și nu s'a mai reîntors. Cercetările făcute de cei mai abili detectivi n'au dat pînă acum un rezultat pozitiv.

In jurul acestei dispariții s'au creat două versiuni. Prima este că Miss Jamys ar fi fost răpită de un adorator, pe care fata l-a refuzat în modul cel mai categoric. Băuceala aceasta ar găsi o confirmare și în faptul că tînărul în cauză e plecat din oraș.

A doua versiune este aceia că Miss New-York a vrut să dispară. Ea dorea să ajungă actriță de cinema, dar cum n'a putut găsi un angajament, s'a gîndit prin dispariție să-și facă o reclamă zgomotoasă. Acum reclama e gata și se așteaptă ca „regina frumuseții" să se reîntoarcă, brodînd probabil o poveste romantică!...

*

Zeci ani pe o mașină — La Londra a încetat din viață un anume Richard Bruckson, în etate de 47 ani. In anul 1922, acesta, în urma unui accident de tren, a rămas fără picioare. Atunci, pentru a se plimba în oraș, și-a comandat o mașină specială. Mașina se putea deschide în formă de pat, iar în față avea o placă de lemn pentru servirea mesei.

Timp de zece ani Bruckson nu s'a dat jos din mașină, decît de trei ori cînd a fost bolnav. El făcea zilnic o plimbare în oraș și lumea îl privea cu curiozitate. Defunctul, deși a cheltuit mult în urma accidentului, a mai lăsat totuș o avere importantă. Iar prin testament roagă ca mașina să fie dăruită unui alt invalid fără de picioare.

*

Pu Yi și saxofonul.— Fostul împărat chinez, Pu-Yi, astăzi conducătorul statului mandciurian, are o pasiune: saxofonul. Și-a comandat un instrument scump de argint și a adus un profesor din Tokio.

Șeful Mandciuriei la regulat lecții de saxofon și a ajuns să cânte cu destulă îndemânare. In această privință Pu-Yi se aseamănă cu regele Anamului, care deasemenea este un pasionat saxofonist.

*

Ziua șoarecilor.— In Canada sînt câteva zile pe an consacrate pentru stârpirea animalelor și insectelor vătămătoare. Vara se organizează o zi contra muștelor, toamna o zi contra gândacilor; iar iarna una contra șoarecilor.

Astfel acum câteva zile a avut loc în Canada „cruciada împotrivă șobolanilor". In toate orașele s'au vândut mii de capcane și s'a pus la dispoziție locuitorilor în mod gratuit pachete de otravă contra șoarecilor.

După o statistică aproximativă, se afirmă că au fost ucise aproape 800.000 rozătoare. Cum însă această cifră nu este satisfăcătoare, se va organiza probabil o nouă zi împotriva guzganilor.

„Micșorările" fiscale

Am schițat ieri felul cum finanții noștri ne dăruesc „micșorări" fiscale

Depildă s'a micșorat cota de impunere la venitul imobiliar; — însă evaluările (la actualul recensământ) se fac în așa chip încât, cu toată cota micșorată de impunere, contribuabilul va plăti în viitor mai mult ca până acum, — dacă își închipue fiscul că mai are de unde stoarce...

Se vede că după același sistem pregătește d. Madgearu să ne dărulească o „micșorare" a globalului.

Adica, se vor face evaluări grase a veniturilor, așa încât — aplicându se cota „scăzută" pe global — contribuabilul să plătească o gloabă mai mare.

Vedeți cum finanțiștii noștri sînt meșteri să ducă oamenii cu vorba. Le spune de „micșorarea" cotelor și de „o nouă așezare a impozitelor". Dar nu pronunță cinstit adevărul: că se caută a se lua contribuabililor mai mult ca până acum.

Și în realitate, singura micșorare propriu zisă pe care o fac domnii dela finanțe,... este a salariilor și pensiilor!

X.

Tribuna liberă

Istoricul unei icoane vestite

Proveniența icoanei Sf. Mina. — Dania Voevodului Anton Ruset

Un memoriu al bătrânului preot I. Mitescu

Primim:

Domnule Redactor,

Fiindcă în coloanele ziarului D-v. a apărut mai multe articole în chestiunea Icoanei Sf. Mina, în interesul adevărului și al lămuririi opiniei publice, am onoare a vărug, să dați publicității alăturatul memoriu, pe care subsemnatul l'au prezentat în ziua procesului Onor. Consistorului și pe care memoriul refuzat a-l primi.

I. Mitescu
Preot deservent Bis. Sf. Nicolai Domnesc
Iași 18 | I 933

MEMORIU

Sunt unul dintre cei mai bătrâni preoți din Iași; am slujit și slujesc bisericii Sf. Nicolae Domnesc din Iași cu toria slăvitului voevod al Moldovei Ștefan cel Mare, ca preot timp de 52 de ani.

Am fost socotit ca unul dintre preoții fruntași ai acestei Eparhii, dându-mi-se de regretatul Mitropolit Iosif Naniescu demnitatea de președinte al Consistorului metropolitan timp de 20 de ani.

M'am bucurat de încrederea șefilor mei și venerat din partea enoriașilor bisericii Sf. Nicale și a tuturor cunoscuților mei.

Când am fost adus ca preot la Sf. Nicolae Domnesc mi s'a dat în grijă și pe răspunderea mea biserica, icoanele sfinte și toată zestrea acestei biserici lăsată de voevozii Moldovei, între care și icoana Sf. Martir Mina, îmbrăcată în argit și dăruită bisericii Sf. Nicolae de voevodul Antonie Ruset care a adus această icoană din Constantinopol în anul domniei sale 1675—1676.

In timpul refacerei bisericii Sf. Nicolae care a durat mai mulți ani, toate odoarele, icoanele și toată zestrea acestei biserici s'au scos și s'au așezat în casa numită paraclis și devenită proprietatea preotului Gavriil Ursu în apropiere de această biserică, așezându-se în mod provizoriu în această casă unde se făceau serviciile cerute de credincioșii acestei icoane.

Preotul Gavriil Ursu încetând din viață în anul 1889, au rămas casa în stăpânirea urmașilor săi care strămutându-și locuința la București, au vândut acea casă unui anume Moscovici.

In anul 1905 s'a prezentat numitul Moscovici cu actele de cumpărătură ca proprietar al acestei case și cerând evacuarea. Eu, ca paroh și îngrijitor al acestei biserici Sf. Nicolae și a avutului ei, cu dispoziția reposatului Mitropolit Partenie am fost silit să strămut toate lucrurile și odoarele bisericești împreună cu icoana Sf. Martir Mina în altă parte.

După porunca numitului Mitropolit, am mutat icoana Sf. Martir Mina în biserica Sf. Constantin ca biserică filială a parohiei bisericii Sf. Nicolae; în acea biserică dela 1905 până la 1909 luna

(Continuarea în pagina II-a)

UN MEDALION

NELLY ȘTIUBEI

O operă de artă se poate analiza în două feluri și anume: sau cercetând-o prin talentul și senzibilitatea autorului ei, sau apreciind-o cu o operă de sine stătătoare, în afara personalității aceluia care a creiat-o. Căci se întâmplă uneori să te găsești în fața unei lucrări cu totul remarcabile, al cărui autor să-ți fie necunoscut. Și totuși, chiar în acest din urmă caz, odată judecată și prețuită, opera pare uneori să-ți deschidă un drum mai tainic către sufletul aceluia care a creiat, — dacă bine înțeles, arta mai este și astăzi o manifestare sinceră, o frântură ruptă din suflet.

Nu demult, mă găseam la salonul de la Belle-Arte, în fața unui tablou pe care, mai înainte de a-i desluși iscălitura, îl prețuisem ca pe o operă sinceră și de valoare. Liniile simple și pline de delicatețe, culoarea proaspătă și sănătoasă, totul armonios îmbinat, m'au îndemnat să cunosc ce-mi poate spune acest tablou, despre autorul — sau autoarea — lui, mai înainte de a-i afla numele.

Ce vreți; e un vechi capriciu, un obiceiu pe care l'am practicat și altă dată, cercetând cu el valoarea statistică a unui principiu. In virtutea căruia o operă de artă trebuie să fie expresia sincerității desăvârșite a autorului.

Câteva momente mai târziu, desluseam iscălitura de pe tablou: *Nelly Știubei*.

Ca ieșan, — o spun aceasta pentrucă ieșenii se cunosc atât de bine între ei — am putut să constat bucuros că „Lenuța" — titlul tabloului — este fără îndoială în cadrul acelui principiu care afirmă sinceritatea artistului în operă lui, că între autoare și operă, există un acord desăvârșit.

In cadrul acestei constatări mi amintesc de acea „Paysanne roumaine", a d-rei Nelly Știubei, expusă la salonul pictorilor francezi, și mai cu seamă de expoziția de acum un an din sala Ileana, unde d-ra Știubei, reîntoarsă atunci de la Paris, arătase rapida ascendență a talentului ei.

Ar trebui să întăresc afirmațiunile pe care le fac aci, printr'o critică a operii și o caracterizare a autoarei. Dar mai e nevoie de așa ceva? Cine n'o cunoaște pe d-ra Nelly Știubei, modestă și discretă, cu acea gingășie și seninătate care exprimă o sinceritate deplină, un acord perfect între gând și acțiune? Cari din ieșenii noștri n'au înțeles, în trăsăturile penelului, nota caldă și sinceră pe care d-ra Nelly Știubei, o pune în tablourile sale?

Dar constatarea aceasta, mai are și o altă însemnătate, în afara caracterizării uneia din laturile personalității sale artistice. D-ra Nelly Știubei este o ieșancă, o sinceră și convinsă ieșancă.

Talentul i s'a desăvârșit în melancolia de toamnă prelungită a orașului nostru și aceasta nu poate să nu se resimtă în sufletul ei și în operile sale. Mai puțin acum, mai mult în viitor, D-ra Nelly Știubei ar putea prin talentul ei, în opera ei, cu dragostea care o are pentru Iași, cu delicatețea și sensibilitatea care o caracterizează, să fie pictorița Iașului.

Nu știm dacă d-ra Nelly Știubei va rămâne credincioasă sentimentului care o leagă de orașul nostru. Poate cândva, va pleca aiurea, urmând o ascensiune strălucită pe care i-o prezicem cu convingere și sinceritate. Totuși am voi să știm că dacă acest lucru s'ar produce, D-ra Nelly Știubei va ști să păstreze tot ceia ce este în sufletul și în arta ei, prin excelență ieșan, și-n felul acesta să fie una din mândriile Iașului nostru.

Ștefan M.

Becuri ELECTRICE garantate Toate voltagele

mărcile TUNGSRAM, PHILIPS, WOLFSRAM, OSRAM etc.

Cumpăraţi cu preţurile fabricei la Depozitul General

Zaharia Weiss, Piaţa Unirei

Cel mai frumos dar este:

Al. Bădăuţă : Privelişti Româneşti

204 planşe tipărite la Tiefdruk, legat în pânză.

Aspectul ei elegant, legătura solidă şi îngrijită, fotografiile executate la Tiefdruck, fac din cartea aceasta o minune estetică, pe lângă o operă culturală...

200 planşe — Editura Adevărul — Preţul 400 lei.

De vânzare la ch'o c 'ri cât şi la S PERITZ Str. Unirei

Epitropia Generală a Casei Spitalelor şi Ospiciilor Sft. Spiridon din Iaşi

Aduce la cunoştinţa generală că în ziua de 27 Ianuarie 1933, orele 11, se va ţine licitaţie publică cu oferte închise în Cancelaria Epitropiei din Iaşi Str. I. C. Brătianu Nr. 144, pentru vânzarea spre exploatare a următoarelor parchete de păduri:

1. Pădurea Dumeşti Com. Dumeşti Jud. Vaslui la o depărtare de 7 Km. de Gara Dumeşti.

Parchetele Nr. 15 şi 16 (Seria Petrosu) în suprafaţă de 60 Ha. 73 ari exploatabile în anul forestier 1932—1933.

2. Pădurea Băceşti, Comuna Băceşti Jud. Roman (depărtare de 3 Km. de Gara Băceşti şi Tg Băceşti).

Parchetul Nr. 24 în suprafaţă de 22 Ha. 38 arii exploatabil în anul forestier 1932—1933.

3. Pădurea Roşieşti, Comuna Roşieşti Jud. Fălciu, depărtare de 7 Km. de Gara Roşieşti, parchetele Nr. 20, 21 şi 22 în suprafaţă de 36 Ha. 90 arii exploatabile în anul forestier 1932—1933.

4. Pădurea Chiţcani, Comuna Puntişeni Jud. Tutova la depărtare de 6 Km. de Gara Roşieşti şi 7 Km. de Gara Crasna.

Parchetele Nr. 3, 4, 5, 6, 7 şi 8 în suprafaţă de 49 Ha. 39 arii, exploatabile în anul forestier 1932—1933.

5. Pădurea Unţăşti, Comuna Unţăşti Jud. Tutova. Porţiunea de 7 Ha. 1780 m.p. din parchetul Nr. 16 exploatabil în anul forestier 1932—1933.

6. Pădurea Unţăşti, Comuna Unţăşt Jud. Tutova. Parchetele Nr. 17 şi 18 în suprafaţă de 29 Ha. 2780 m.p. exploatabile în anul forestier 1932—1933.

7. Pădurea Boroseşti, Comuna Scânteia Jud. Vaslui, în apropriere de Staţiile Bârnova şi Grajduri. Parchetele Nr. 27 şi 28 în suprafaţă de 80 Ha. circa exploatabile în anul forestier 1932—1933.

8. Pădurea Vinderei, Comuna Vinderei Jud. Tutova în aproprierea de Gara Docăneasa. Parchetele Nr. 1 şi 2 în suprafaţă de 5 Ha. 4600 m.p. exploatabile în anul forestier 1932—1933.

Concurenţii pentru a fi admişi la licitaţie, vor depune o garanţie de 10 la sută din valoarea ofertei în numerar sau efecte garantate de Stat cu valoarea lor reală.

Licitaţia se va ţine în conformitate cu art. 88—110 incl. din Legea Contabilităţei Statului.

Dosarele şi orice informaţiuni se pot vedea în orice zi de lucru la Biroul Serviciului Silvic al Casei între orele 9—13.

Cheltuelile făcute cu prezenta publicaţie, se vor suporta de adjudecători, repartizându-se în părţi egale pentru fiecare pădure.

Epitropia Generală a Casei Spitalelor şi Ospiciilor Sft. Spiridon din Iaşi

PUBLICAŢIE

Se aduce la cunoştinţa celor interesaţi, că în ziua de 4 Februarie 1933, ora 11 a. m. se va ţine în localul Epitropiei din Iaşi, Strada I. C. Brăteanu No. 144, licitaţie publică pentru închirierea imobilului din Tg. Hârlău, Jud. Botoşani, proprietatea acestei Instituţii, pe termen de trei ani, începător dela 23 Aprilie 1933.

Acest imobil se compune din încăperi de locuinţă, atenanse, curte grădină şi teren arabil, este situat lângă spitalul din Tg. Hârlău, iar actualmente ocupat de D-l P. Mereu.

Garanţia provizorie va fi de 1000 lei, în numerar ori efecte garantate de Stat, iar definitivă de 10 la sută la suma ce va rezulta la licitaţie.

Licitaţia se va ţine în conformitate cu art. 88—110 inclusiv, din Legea Contabilităţei Publice, cu normele publicate în Monitorul Oficial No. 127 din 4 Iunie 1931, şi cu condiţiile caetului de sarcini.

Caetul de sarcini, poate fi văzut în ori-ce zi de lucru, în localul Epitropiei din Iaşi, Strada I. C. Brăteanu No. 144, Serviciul Technic.

Epitropia Generală a Casei Spitalelor şi Ospiciilor Sft. Spiridon din Iaşi

ANUNCIU

Aduce la cunoştinţa celor interesaţi că concursurile de Medici Secundari publicate în Monitorul Oficial No. 101 din 29 Aprilie 1932, sau amânat pentru alte date care vor fi anunţate la timp prin Monitor şi Ziare, pentru motivele arătate în Procesele-Verbale No. 82 şi 89 din 1932 rămânând să se ţină numai concursul de Medic Primar dela Spitalul Mixt din Trg. Frumos, care deşi se amânase a fost publicat din nou pe ziua de 20 Aprilie 1933.

PATIMA STUPEFIANTELOR

S'A SINUCIS FIINDCĂ N'A GĂSIT COCAINĂ

Un caz impresionant, care ilustrează patima nefastă a stupefiantelor, s'a înregistrat la Londra. Un tânăr (al cărui nume nu este dat în vileag), pasionat cocainoman, a căutat săptămâni în şir să-şi procure „otrava dulce". Cum însă n'a putut găsi cocaină, tânărul s'a furişat într'o farmacie şi a încercat să fure substanţa paradisului artificial. Dar a fost prins şi dus la poliţie.

Tânărul a descris chinurile prin care trece, din cauză că nu găseşte cocaină. A cerut să i se deie neapărat o doză de stupefiante, pentru a se linişti. Bineînţeles însă a fost categoric refuzat.

Neputând suporta tulburarea fizică provocată de lipsa cocainei, tânărul, într'un moment de neatenţie a gardienilor, şi a pus capăt vieţii.

SÂMBĂTĂ 28 IANUARIE

VA AVEA LOC O

SERATA DANSANTA

IN SALOANELE JOCKEY-CLUB

IN BENEFICIUL Soc. PÂNEA SARACILOR

DOCTOR

M. MATASARU

Specializat la Paris—fost asistent de spital la Paris

Boli Interne:

INIMA, PLĂMÂNI

şi tratamentul tuberculozei pulmonare cu Pneumatorax artificial

Str. Mârzescu 16 (parter)

Cons. 9—10 a. m. şi 3—6 p.m.

DOCTOR

L. JACOBY

Specializat la Paris

BOLI de COPII şi SUGARI

Boli Interne

Consult.: 3-7 p. m.

Str. Ştefan cel Mare 29

DOCTORUL

R. DAMSKER

str. Ghica-Vodă No. 44-46

consultă zilnic

MEDICINA INTERNA

SIFILIS şi

GENITO-URINARE

Diathermie şi băi de lumină

între orele 8-11 a. m. şi 3-7 p. m.

ASPECTE INTERESANTE DE LA CURTEA CU JURI

IN PROCESUL HOFFMAN

ZIUA II

Ei rezervată audierii martorilor. In sală afluenţa specifică Curţilor cu juraţi; în special public feminin. Mai sunt de ascultat 80 de martori.

Audierea martorilor

Un jurat face observaţia: Aveţi prea mulţi martori.

I. Teodoreanu: Şi D-zeu ne este martor...că avem dreptate.

Se face apelul nominal al juraţilor. Lipseşte d. Aristide Morţun. D. prim preşedinte aplică juratului absent o amendă de două mii lei şi face înlocuirea cu un supleant.

Dacă muntele nu vine la Mohamet..

D. Rang se plânge că nu aude depoziţiile martorilor, banca apărării fiind cam departe.

D. *Vincler*: N'am ce vă face; nu pot să prefac sala.

I. Teodoreanu: Arhitectul Berindei a vrut să nu se audă multe lucruri.

D. *Vincler*: Motiv de casaţie.

Ionel Teodoreanu: Dacă muntele nu vine la Mohamet, vine Mohamet la munte.

Şi d. Teodoreanu s'a instalat cu un scaun alături de juraţi.

Se aşteaptă în special depoziţia d-lui avocat Apotecher şi a d-lui Michel Gotlieb, fratele victimei

Un incident neaşteptat

In toiul depoziţiei d-lui Michel Gotlieb, care prezinta amănunte contra inculpatului, apărarea aduce la cunoştinţa Curţii că martorul ar fi încercat să mituească apărarea şi juraţii, pentru ca Hofman să fie condamnat.

D. avocat Axinte citează numele comerciantului ieşan d. Scarlat Rădulescu din str. Lăpuşneanu, la care a fost depusă în acest scop o sumă de bani, în baza unei scrisori.

Deşi nu figura printre martori, d. Rădulescu, într'o jumătate de oră a putut fi găsit şi adus în faţa Curţii.

D. Rădulescu declară că Michel Gotlieb i s'a prezentat într'adevăr, rugându-l să primească o sumă de bani, care urma să fie înmânată d-lui Axinte, dacă Hofman va fi condamnat. In caz contrar u suma trebuia să-i fi restituită.

Această convenţie a fost făcută în scris, în dublu exemplar.

Banii şi scrisoarea, în copie, au fost depuse a dosar.

Intre apărare şi acuzare

Martorul Glicman susţine că l-a văzut pe Hofman plângând în nenumărate rânduri când vorbea despre situaţia lui.

D. *Pogonat*: Plângând?..

D. *I. Teodoreanu*: Da, plângând. Plâng şi bărbaţii câteodată.

D. *Pogonat*: In literatură!.

Martorul vorbeşte apoi despre afacerile dintre Hofman şi Gotlieb, într'un mod care displace părţii civile.

D. *Herovanu*: (apărător), D. Pogonat nu se pricepe la.. afaceri.

D. *Pogonat*: In schimb d. Axinte se pricepe prea bine!..

*

Este introdus apoi martorul Ianeu Schönfeld din Hodora, care depune favorabil acuzatului.

Cafeneaua „Traian", tribunal particular

Mai toţi martorii arată că Hofman căuta să ajungă la o înţelegere cu Gotlieb, dar acesta refuza să tranşeze afacerea. Toţi care au încercat un arbitraj, n'au reuşit.

Martorul Grossman arată că nu mai în cazuri extreme, conflictele comerciale ajung la tribunal.

La cafeneaua „Traian" se tratează în fiecare zi astfel de afaceri, uneori şi mai mari cu sumi de milioane lei, „judecătorii" fiind aleşi dintre comercianţii mai cu greutate.

Cu toată străduinţa însă, conflictul dintre Aba Gotlieb şi Iosif Hofmann nu s'a putut aplana, la „tribunalul particular" dela cafeneaua „Traian".

O depoziţie interesantă

este aceia a d-lui avocat Ion Popovici.

D-sa arată că până'n ziua crimei nu l-a cunoscut pe Hofman. In acea zi însă, Hofman a venit la dânsul şi s'a interesat dacă ar putea să-i intenteze proces lui Gotlieb, ca să-şi recâştige casa. Toată după ameaza martorul a petrecut-o cu Hofman la tribunal.

O oră după ce s'au despărţit, s'a comis crima.

*

Mai sunt 50 de martori. Juraţii sunt obosiţi. La fel, avocaţii şi publicul.

Şedinţa se suspendă! Astăzi la ora 1 au reînceput desbaterile.

D. Zelea

Depuneri pentru orice sume la Banca Naţională

Banca Naţională a hotărît să primească, atât în centrală cât şi la sucursalele sale, depuneri pentru orice sume de bani, la vedere sau pe termen, dar deocamdată fără nici o dobândă.

Actualmente se studiază la Banca Naţională dacă statutele sale îngăduie ca la aceste depozite să se acorde dobânzi, întrucât institutele de emisiune din alte ţări nu obişnuesc a primi asemenea depozite cu caracter de fructificare.

Spectacolele zilei

Unde mergem astăzi?..

18 Ianuarie

Teatrul Naţional. — *„Cadavrul viu"* piesă în 12 tablouri de Lew Tolstoi.

Teatrul Cinema Trianon. — *„Frumoasa aventură"* cu Käthe de Nagy, Albrecht Retty, Adele Sandrock şi Otto Walburg *„Omul de ieri"* cu Clive Brook şi Claudette Colbert; Jurnal sonor *Paramount*.

Cinema Sidoli. — *„Un vis sub cerul albastru"* cu Martha Eggerth, Herman Thimig şi Ernst Verebeş. Muzica: Paul Abraham; *„Transatlantic"* cu Edmond Lowe şi Gretta Nissen; *Miky Maus joacă Ping-Pong.*

Teatrul Phönix. — *„Tu, ori nici una"* cu Gitta Alpar şi Max Hansen; *„Nobleţa tinereţii"* cu Gustavo Serena şi Mary Kid; *Neapole în timpul nopţii.*

Cinema Gheţer. — Relache.

Radio Bucureşti 18: Orchestra Gr. Dinicu; 19: Informaţiuni, meteorul şi semnul orar; 19: D. I. Ioachimescu: Ţărani şi târgoveţi, 19.25 Orchestra Gr. Dinicu, 19.50 Din ciclul asupra României, d. prof. I. Simionescu: Peisajul românesc, 20.10, Henry Stahl: Stenografia şi cultura; 20.30 Transmisiune dela Opera Română: „Faust", operă în 5 acte de Gounod. Intre acte: Informaţiuni şi ştiri sportive.

x Duminecă, 22 Ianuarie a. c., ora 11 a. m., în Aula Universităţii va fi a treia conferinţă din ciclul organizat de Cercul revistei „Arhiva".

D-ra profesoară *Margareta Ştefănescu* va vorbi despre *„Scriitori cehe"*.

Scandal şi bătaie

la deschiderea bursei din Bălţi

Bălţi 19. — Ieri urma să aibă loc deschiderea oficială a bursei din Bălţi.

La un moment dat, a izbucnit o ceartă violentă între comercianţii Finkel şi Malamuta. Cei prezenţi s'a împărţit în două tabere şi o încăerare în toată regula s'a produs între comercianţi.

Cu mare greutate scandalul a fost potolit.

INFORMAŢIUNI

x *Delegaţia română la conferinţa dezarmării* care se redeschide la 31 Ianuar la Geneva, se compune din d-nii N. Titulescu, Ion Mihalache şi C. Antoniade. Ulterior vor fi desemnaţi alţi delegaţi şi experţi.

x *La Bucureşti* a fost arestat bătrânul funcţionar C. Grigorescu, de 23 ani în serviciul Băncii Naţionale. El este învinuit că tocmai în preajma împlinirii anului de pensie, a furat dintr'o casetă suma de 47 mii lei.

x Senatul universitar, întrunit ieri, a respins cererile unor societăţi studenţeşti de a li se acorda dreptul să deschidă o regie şi un bufet în localul Universităţii.

x Se anunţă că numai în şlepurile şi magaziile din Brăila se află depuse circa 400 vagoane grâu.

Din cauza scăderii consumului de pâine, grâul necesar populaţiei pare a fi asigurat.

x Fostul secretar al facultăţii de ştiinţi din Iaşi, anume Ion Dascălu, a fost condamnat ieri la două luni închisoare şi 570,000 lei despăgubiri către universitate şi stat.

Tribuna liberă

ISTORICUL UNEI ICOANE VESTITE

(Continuarea din pagina I-a)

Mai când a venit ca Mitropolit I. P. S. Sa Mitropolit Pimen care luând dispoziţii, biserica Sf. Constantin a trecut ca biserică la parohia bisericii Barnoschi. Deci am fost silit ca iarăşi cu porunca I. P. S. S. Mitropolit Pimen, după chibzuinţa şi părerea mea, să mut Icoana Sf. Martir Mina, la biserica Sf. Apostol Andrei, cu ordinul No. 10 80 din 30. Mai 1909, dispunând I. P. S. Sa ca icoana Sf. Martir Mina să se aşeze aci la Sf. Andrei în mod provizoriu până la redeschiderea bisericii Sf. Nicolae pentru slujbele bisericeşti de toate zilele.

Această icoană în arma Inaltului ordin metropolitan, mi-a fost încredinţată mie personal sub grija şi răspunderea mea ca preot al acelei biserici Sf. Nicolae şi am avut şi am aceiaşi sarcină şi azi sub răspunderea de îngrijitor al acestei Sfinte biserici.

In această calitate a mea ca preot al bisericii Sf. Nicolae cu sarcina ce mi s'a dat, am însoţit şi supravegheat zilnic această icoană la biserica Sf. Andrei, unde în această calitate de îngrijitor al icoanei Sf. Mina, am slujit şi slujesc cele preoţeşti în rând cu preoţii bisericii Sf. Andrei, deşi nu fac parte din personalul acestei biserici, îndreptăţit a participa la slujbele acestei biserici cu sarcina de îngrijitor al icoanei Sf. Martir Mina până când prin dispoziţia I. P. S. Mitropolit va fi readusă la biserica Sf. Nicolae Domnesc unde a stat sute de ani de la 1675 ca icoană proprietate a bisericii Sf. Nicolae precum a dorit şi a hotărât donatorul Voevodul Moldovei Antonie Roseti.

Acest istoric al împrejurărilor icoanei Sf. Mina să fie socotită de Onor Consistoriu ca o depoziţie a mea, cu rugămintea să binevoiască a lua cunoştinţă că eu, care am sarcina de îngrijitor al acestei icoane se cuvine şi sunt obligat ca preot al bisericii Sf. Nicolae a o aduce dela biserica Sf. Andrei unde a fost pusă provizoriu şi a o depune la locul ei în biserica Sf. Nicolae unde a stat precum am zis mai sus sute de ani, cum ştie lumea creştină din Moldova.

Pentru îndeplinirea dorinţei evlaviosului ctitor Ştefan cel Mare de a se face servicii zilnic pentru pomenirea Sa, a strămoşilor Săi şi a tot neamului său, dorinţă manifestată prin inscripţia veche a acestei Biserici zidită în anul 1493—93.

După ce am arătat legal şi canoniceşte dreptul de proprietate a bisericii Sf. Nicolae Domnesc asupra icoanei Sf. Martir Mina, am datoria să cer Mitropoliei ca să ia măsuri ca toate obiectele bisericei Sf. Nicolae între care şi icoana Sf. Martir Mina, care le-am primit ca paroh, şi toată zestrea bisericei prevăzute în inventarele ce le posed le-am primit la numirea mea ca Paroh al acestei biserici, şi sunt răspunzător de ele.

Acum mă mir şi sunt indignat, cu ce drept parohul bisericei Sf. Andrei şi epitropii refuză a'mi da icoana Sf. Mina spre a o duce la locul ei acelei biserici conform ordinului No. 7513 din 5 Decembrie 1932 al Mitropoliei ca, împreună cu Protosinghelul Ghervasie Creţu Eclisiarhul mare al Bisericei Metropolitane, să transport acea icoană la biserica Sf. Andrei şi să o aşez la locul ei în Biserica Sf. Nicolai Domnesc; fiind oprit de preotul Vuiescu şi epitropii acelei Biserici într'un mod necuviincios, arogant, zicând că I. P. S. Mitropolit n'are dreptul de a ordona parohului şi Epitropiei acelei biserici.

In faţa acestei atitudini îndrăzneţe a preotului bisericei Sf. Andrei, rog Onor. Consistoriu să oblige pe preotul Vuiescu de a lăsa liberă ridicarea icoanei Sf. Mina dela Sf. Andrei spre a o depune la locul ei în biserica Sf. Nicolae unde a stat sute de ani şi să nu mai agite nici pe epitropi nici pe popor în această afacere, căci această agitaţie lasă impresie în opinia publică că preoţii fac negustorie cu icoanele sfinte, ceeace aduce o profundă jignire credinţii poporului.

Chestiunea e clară şi dreaptă şi Onorat. Consistoriu va obliga pe preotul Vuiescu să libereze icoana, râdicarea icoanei Sf. Mina dela biserica Sft. Andrei, unde a fost depusă provizoriu şi eu ca preot al bisericii Sf. Nicolae am avut însărcinarea de a o însoţi, şi îngriji să fie adusă la locul ei în biserica Sf. Nicolae Domnesc.

Din venitul acestei icoane se vor zidi case pentru personalul bisericesc, căci cele vechi s'au dărâmat, şi alte înbunătăţiri la biserică precum: facerea unei uşi cu marchiză de sticlă care s'a comandat cu preţul de 6000 (şase mii) lei de I. P. S. Mitropolit Pimen care e absolut de trebuinţă, şi cheltueli cu îngrădirea cu grilaj a curţii bisericii care acum e stricat; şi dela Guvern nu mai putem aştepta nimic, faţă de criza prin care trece ţara.

I. Mitescu
econom

Ghervasie Creţu
mare eclisiarh

x Doctorul BRENER *specialist mamoş*, boli de femei, consultaţii de la 2 până la 4 p. m.

Atitudinea învăţătorilor ieşeni

In chestia salariilor — Şi în cazul prof. Forţu

Asociaţia învăţătorilor ieşeni, aşteaptă cuvântul Comitetului central cu mare înfrigurare, atât în chestia profesorului Forţu cât şi în chestiunea reducerii salariilor.

Invăţătorii cari nu şi-au primit salariile pe câte patru şi cinci luni, nu pot fi puşi pe acelaş picior de egalitate cu funcţionarii cari şi-au primit salariile în chip regulat. Invăţătorii nu vor admite, este credinţa mea, nici o amputare a salariilor lor, înainte de a li se repara nedreptăţile trecutului şi înainte de a se face economii acolo unde este risipă.

In cazul d-lui prof. Forţu, aşteptăm deasemeni să vedem atitudinea Centrului şi piesele pentru care luptătorul neînfricat a fost dus la închisoare.

In orice caz, sunt semne că ne găsim din nou în faţa unor mari mişcări învăţătoreşti.

GH. CHIRIŢESCU

Comercianţii nu utilizează trenurile

pentru transportul mărfurilor

Deaceia calea ferată va reduce tarifurile

Din statisticile dela c. f. r., rezultă că încasările în ultimele două luni au scăzut simţitor.

Mai ales la trenurile de marfă încasările sunt anemice.

Alarmată de aceste scăderi, direcţia generală a trimes tuturor staţiilor câte o adresă, prin care şefii de gări sunt însărcinaţi să întrebe pe neguţători, din care cauză nu întrebuinţează vagoanele c. f. r.

Rapoartele trimise de şefii staţiilor arată că majoritatea neguştorilor boicotează drumul de fer *din cauza tarifului prea urcat.*

Neguştorii preferă să transpoarte marfurile cu camionetele şi autobuzele.

Astfel de câtva timp la direcţia locală c. f. r. nu s'a cerut nici un vagon pentru transport.

Vagoanele stau goale prin gări, fără nici o întrebuinţare.

Autorităţile superioare c. f. r. înştiinţate despre acest fapt, au luat hotărârea ca în cel mai scurt timp, să se procedeze la o reducere simţitoare a tarifului pentru mărfuri.

Astfel în luna Februar se va reduce deocamdată tariful pentru transportul lemnelor. Apoi se vor face reduceri pentru traficul tuturor mărfurilor, odată cu micşorarea tarifului şi la trenurile de persoane.

Reducerea tarifului la trenurile de marfă va fi probabil de 30 la sută.

Gr. Spiru

LA PAŞA
va fi cea mai bună cafea

Ajutorarea şomerilor

După cum am anunţat, ajutorarea şomerilor a început de Luni.

In acest scop s'a amenajat o cameră la primărie, încălzită şi înzestrată cu bănci.

Pe lângă comisiunea compusă din d-nii Colcea, ajutor de primar, şi Ciurea, inspectorul muncii, iau parte şi mai mulţi reprezintanţi din diferite industrii.

Ajutorul constă în alimente şi lemne.

D-nii Colcea şi Ciurea au vizitat diferite industrii şi au obţinut contribuţia lor.

Distribuirea de ajutoare pentru şomeri va continua la municipiu în fiecare Luni.

Dan

Al XII-lea Rallye Automobil

Monte-Carlo

Pe urma înzăpezirei şoselei Mărăşeşti-Bucureşti, concurenţii cari trebuiau să plece din Bucureşti în dimineaţa zilei de 21 crt. au schimbat, conform regulamentului, punctul de plecare urmând a-şi lua plecarea din IAŞI.

In acest scop cu un tren special vor sosi în cursul zilei pentru a fi controlaţi de către Automobil Clubul Local, care le va da şi plecarea în ziua de 21 crt. orele 19, din faţa Jokey-Clubului.

PROTESTUL PROPRIETARILOR DIN IAŞI

CONTRA IMPUNERILOR FISCALE EXAGERATE

Proprietarii urbani din Iaşi s'au întrunit aseară la Camera de Comerţ spre a protesta din nou împotriva impunerilor exagerate făcute de comisiunile de recensământ. Au participat şi reprezintanţi ai proprietarilor ipotecaţi.

Şedinţa a fost prezidată de d. N. Gheorghiade, directorul „Creditului Urban", care a fost ales prin aclamaţii preşedintele sindicatului proprietarilor urbani din Iaşi.

D. *Isidor Margulies*, arată greutăţile prin care trec proprietarii, cărora li s'a impus prin legea din April 1932, reducerea chiriilor cu 30 la sută. Chiriile însă nu se plătesc, căci lumea e săracă. Şi acum a venit şi fiscul cu recensământul, care dă ultima lovitură proprietăţii urbane.

Iau apoi cuvântul câţiva proprietari care aduc acuzaţii unor membrii din comisiile de recensământ.

Mai vorbesc d-nii *Schwartz* şi *Weinştein*. Apoi d. av. *Klingher*, relevează rolul pur decorativ al reprezentanţilor proprietarilor, care n'au suficientă autoritate şi semnează în alb procesele-verbale de impunere.

In concluzie d-sa a subliniat necesitatea intensificării acţiunii de protest, căci apelurile introduse vor fi ca întotdeauna ineficace.

D. *Em. Marcovici*, director de bancă, relevează deasemenea procedeile abuzive al comisiunilor de impunere, arătând că d-sa a fost impus la un imobil, de 5 ori mai mult ca în 1927.

D. *av. Beuran*, în numele micilor proprietari arată că aceştia sunt şi mai oprimaţi.

Impunerile actuale vor avea drept consecinţă, scumpirea chiriilor.

A mai vorbit d. *Foişor* din partea ipotecaţilor.

*

D. *Finkelştein*, între altele, cere reducerea impozitelor comunale în restanţă, aşa cum au făcut şi primăriile din Craiova şi Chişinău.

D. *N. Gheorghiade*, directorul „Creditului Urban" rezumând discuţiile, spune că funcţionarii statului nu pot fi criticaţi, căci cu toţii trebue să susţinem statul, care ne apără în ţară şi în afară.

Analizând propunerea d-lui Margulies, de a se cere menţinerea impunerilor din 1927 cu o reducere de 30 la sută, îşi exprimă îndoiala asupra reuşitei. D-sa propune şi se aprobă centralizarea tuturor nemulţumirilor şi cere numirea unei delegaţi care să se prezinte d-lui administrator financiar Florescu.

Au fost aleşi d-nii Gheorghiade, gen. Gherculescu, prof. Atanasiu, av. Beuran, av. Klingher, Margulies, Fameder, Finkelstein şi Weinstein.

S'a votat apoi o moţiune în sensul celor vorbite. Apoi s'a hotărât ca o delegaţie să plece la Bucureşti spre a se plânge ministrului finanţelor.

AL. NESTOR

x Tenul iritat de vânt şi de frig se normalizează repede întrebuinţând Crema Miraculoasă specialitatea Farmaciei Dr. Rătianu Iaşi. Această cremă distruge petele de pe obraz şi albeşte şi catifelează pielea dându-i o fineţă deosebită.

Cereţi ambalajul original. Marcă depusă. Se trimite contra ramburs, ori unde s'ar cere.

Luni 23... Luni 23... Luni 23...

Luni 23 Ianuar (a doua zi serbătoare legală)

Tămbălăul Dansant

SPECTACOL UNIC LA IAŞI în Saloanele Sfatului Negustoresc

Accident nenorocit în Tataraşi

O bătrână moare asfixiată

Femeia Tinca C. Derăngă din Aroneanu-Iaşi, a venit azi dimineaţă la femeia Maria Petrescu din str. Drâmbă No. 3, o bătrână în vrâstă de 70 ani.

Cum uşa era închisă, vizitatoarea a început să bată puternic. Dinăuntru însă nu venea nici un răspuns. Părându-i curios faptul acesta, Tinca s'a uitat pe fereastră şi a zărit întinsă pe jos pe bătrâna Maria Petrescu.

Alături de dânsa era întins cadavrul unei pisici negre.

Imediat a fost înştiinţată poliţia.

Un comisar a sosit la faţa locului şi a forţat uşa.

Când cei prezenţi au pătruns înăuntru, au fost loviţi de un miros puternic de bioxid de carbon.

Maria Petrescu, era moartă.

Ancheta condusă cu multă abilitate de d. Stroian şeful circ. a treia, a stabilit că aseară femeia a astupat hornul, deşi mai erau cărbuni aprinşi în sobă.

Din cauza aceasta odaia s'a umplut de bioxid de carbon. In timpul nopţii femeia s'a trezit şi simţind că se sufocă, a coborât din pat să deschidă uşa. Dar fiind cuprinşi de ameţeli a căzut jos şi a murit asfixiată, împreună cu o pisică ce se afla în casă.

Corpul nefericitei bătrâne a fost transportat la morgă.

S. Maur

LUNI 23 IANUAR

La Sfatul Negustoresc

„Tămbălăul dansant"

D. Const. Ramadan

...cel mai agreat actor al ieşenilor joacă rolul „soţului" în adulterul conjugal: *„O nevastă şi-un yo yo"* scris de *I. Berg*.

Partenerii îi are pe d-ra *Margareta Bacia* (soţia) şi d-l Mih. Gheorghiu (prietenul). Tustrei, cântă, dansează şi împrăştie veselie...

Deci, Luni seara, 23 Ianuar.

Activitatea culturală

a Soc. „Prietinii Naturii"

Activitatea naturaliştilor ieşeni nu se rezumă numai în a organiza ceaiuri dansante — dealtfel antrenante şi binevenite, cum va fi acel dela „Bragadiru" la 26 Ianuarie, ci şi în manifestări pe tărâmul ştiinţific.

In ziua de 22 Ian. va avea loc o *şedinţă ştiinţifică*. Va vorbi mult apreciatul profesor *Const. Motăş*.

D. M. Băncescu (student) va face o dare de seamă asupra viperelor din Moldova, în legătură cu cele din Basarabia. Un alt domn student va face o dare de seamă asupra escursiei din Dobrogea, coloraţia la plante.

Această şedinţă va avea loc în amfiteatrul de zoologie a Universităţii.

Intrarea e liberă.

Felicităm societatea „Prietenii naturii" pentru frumoasa activitate ce o desfăşoară.

Tity

Greta Garbo sau Marlene Dietrich?

Fantazia humoristului Ion Pribeagu

Duminică 29 Ianuarie, are loc în sala teatrului Trianon din Iaşi, un proces literar între *Greta Garbo—Ion Pribeagu—Marlene Dietrich*.

Dezbaterile vor fi conduse de cunoscuta scriitoare *Sarina Cassvan* care va fixa câteva păreri despre artistă şi femee, iar acuzarea şi apărarea vor fi reprezentate prin Domnii Ioseph de Saxa şi Ion Golea. In contradictoriu îşi va spune cuvântul veselul humorist Ion Pribeagu.

Incendiu la Chişinău

Chişinău 19.— Un puternic incendiu a izbucnit aseară la marele magazin de încălţăminte H. Cogan din strada Harambie.

Se presupune că focul a fost pus. Proprietarul a fost arestat.

Rectificare

O confuzie de nume s'a produs, în legătură cu agresiunea din Comarna (Iaşi) săvârşită asupra săteanului Ştefan Culub.

S'a relatat din greşeală că agresorii ar fi „Gheorghe şi Costache Acostăchioae".

Or, d. Gheorghe Acostăchioae, proprietar din Comarna, fost director al şcoalei din Tomeşti, — n'are absolut nici un amestec cu agresiunea în chestie.

Există la Comarna tinerii Petru şi Grigore Acostăchioae care sînt probabil autorii agresiunii.

INFORMAŢIUNI

x *In şedinţa de aseară a Uniunii ofiţerilor de rezervă, toţi participanţii şi-au manifestat dragostea şi perfecta solidaritate cu preşedintele lor d. Dan Badareu.*

Va avea loc curând o masă camaraderească a rezerviştilor, în onoarea d-lui Dan Badareu.

x Fiind ocupată sala Trianon Duminică dimineaţă, — tragerea premiilor „Opiniei" va avea loc în **Sala Phoenix**.

x Ieri s'au depus 18 cereri noui de concordat.

x Banca Iaşilor, aflată în lichidare, a chemat în faliment pe comerciantul Carol Horovitz.

x Cetăţenii din str. Simion Barnuţiu roagă pe cei în drept de a dispune înlocuirea unui bec ars, —lipsa lui constituind noaptea un permanent pericol pentru pietoni şi vehicule.

x In cursul acestei săptămâni a avut loc la New York congresul evreilor români din America. Adunarea a fost prezidată de d-nii dr. Bahal, originar din Bucecea-Botoşani şi Haim Haimovici din Botoşani.

x Aseară s'a serbat în casele d-nei şi d-lui Max Damsker, administratorul-editor al ziarului nostru, logodna drăgălaşei d-re Ketty Marcu cu d. Leon Leibovici, simpaticul şi intrepridul nostru colaborator administrativ. S'a petrecut până în zorii zilei într'o atmosferă de caldă prietinie.

Din partea noastră transmitem perechii şi familiilor, cele mai bune urări de fericire.

x Parchetul a pus ieri în libertate pe Agripina S'abu—Bojogă, patroana localului de prostituţie din str. Zugravilor.

Tot ieri parchetul a deferit instrucţiei plângerea unei orfane de războiu, care reclamă că a fost ademenită în localul Blidea.

INFORMAŢIUNI

x Excursiile în străinătate— Inscrierile şi toate lămuririle pentru excursiile la Berlin; Viena şi Viena-Insbruck organizată de „Realitatea Ilustrată" din Bucureşti se pot lua în fiecare la d. *C. Vlad*, ziarul *„Opinia"*.

Intrucât data acestor excursii este apropiată, doritorii de a participa la voiajurile de mai sus, sînt rugaţi a-şi procura din timp paşapoartele.

x *Pentru Tămbălăul dansant* care are loc **Luni seara 23 Ianuarie** (la Sfatul Negustoresc) s'a organizat şi o tombolă bogată cu toate numerele câştigătoare.

Au donat ieri pentru tombolă următoarele firme:

Cusătura Naţională, ceasornicăria Kahane, C. Căpriţă, Lobel, Talisman, Cartea de aur, Nagler, ceasornicăria Goldstein, Nachman Avram, Consumul Oriental, Fritz Potsudee, ceasornicăria Scherer, România muzicală, Fischer-optician, Radio Mercur, etc.

x Corpul *«Artelor Grafice ieşene»* anunţă un *ceai dansant-prolongée* care va avea loc Duminică 12 Februarie 1933 în frumoasele saloane ale şcoalei *„Steaua"* din str. Anastasie Panu.

x *Gruparea „Gândul Vremii"* işi reia activitatea printr'o serie de conferinţe în „Aula Universităţii". Duminecă 22 Ian. a. c. orele 11 a. m. d-l *Prof. Univ. I. M. Marinescu* va conferenţia despre: *„Poeţii latini în lumina actualităţii"*.

x *Proces literar* —Duminică 22 Ian. ora 4 p. m. se va dezbate în sala Camerii de Comerţ un interesant proces literar cu tema „Sanin" (amorul liber) Vor vorbi d-nii av. C. Coman, M. Şelmovici, Kinsbrauner, Kelpner, M. Şturm.

Va urma un frumos program artistic literar, cu concursul d-lor V. Handoca Pufi Stănescu, d-ra Camelia Ender, absolventă a Conservatorului.

Primăria Municipiului Iaşi

PUBLICAŢIE

Se aduce la cunoştinţă celor interesaţi că în ziua de 9 Februarie 1938 ora 11 dim. se va ţine în localul acestei Primării situat în Iaşi str. Alexandri No. 14 licitaţie publică pentru vânzarea parcelelor de mai jos aflate în Regiunea Ţicăului de Sus şi anume:

1) în suprafaţă de 688.50 m. p. în vecinătatea parcelei 47 a D-lui C. Burcă şi

2) în suprafaţă de 688.50 m.p. în vecinătatea parcelei Nr. 70 a a D-lui Gh. Iliescu.

Licitaţia se va ţine în conformitate cu art. 88—110 din Legea Contabilităţii publice, regulamentul O. C. L. şi normele publicate în Monitorul Oficial Nr. 127 din 4 Iunie 1931.

Toate persoanele care vor lua parte la licitaţie vor depune pe lângă ofertă şi o garanţie de 5 la sută din valoarea sumei oferită.

Planul locului se poate vedea în fiecare zi de lucru dela ora 8—12 în localul acestei Primării.

PRIMAR,

Secretar-General

Dacă doriţi un săpun economic pentru higiena corpului cereţi numai renumitul săpun „JOCKEY - CLUB".

Transmit pe această cale sincerile mele condoleanţe familiei d-lui *Dr. L. Ballif* pentru pierderea scumpului lor tată şi socru

S. Schreiber

Dr. I. GHERŞCOVICI
Tighina

DOCTOR
Mendel Avram
— Medic de spital —
Consultă zilnic între 8—10 dimineaţa şi 3—7 p. m.
BOLI CHIRURGICALE, BOLI DE FEMEI, NAŞTERI, VENERICE
Iaşi, str. Costache Negri 15 (Deasupra farmaciei Margulies)

DOCTOR
I. Schwartzman
Fost asistent al clinicei din Paris
Boli interne şi de copii
Specializat în boli de inimă plămâni şi rinichi
Diagnosticul afecţiunilor de inimă cu aparatul Electro-cardiograf.
Tratamentul tuberculozei pulmonare cu pneumothorax artificial.
Injecţiile sclerozante la varice.
Consultă zilnic între 11-1 şi 4-7 d. a.
Strada Căpitan Păun 10. Telefon 11

DOCTOR
Corneliu Stoian
Genito - urinare, sifilis, venerice
Consultaţii 4—7
strada I. C. Brătianu No. 58

Dr. D. Hornştein
MEDIC DE SPITAL
Specializat la Viena în Boli şi Operaţiuni de Nas, Gât şi Urechi
Iaşi, str. Gh. Mârzescu 4. (colţ cu Str. Brătianu)
Cons: 3—6

Trib. Judeţului Iaşi Secţia III-a
PUBLICAŢIE DE VÂNZARE
No. 212 din 18 Ianuarie 1933

Tribunalul Iaşi secţia 3, prin jurnalul din 12 Ianuarie 1933, a autorizat corpul portăreilor tribunalului Iaşi, să efectueze din nou formele de vânzare prin licitaţie publică a imobilului situat în Iaşi str. Bucşinescu Nr. 18 şi fundacul Lipitoarei Nr. 1, 2 şi 3, împreună cu toate maşinile aflate în el declarate imobile prin destinaţie, proprietatea falitei soc. în comandită simplă „Impletitura", fabrică de ciorapi şi tricotaje, reprezentată prin componenţii ei: Moritz şi Gustav Rechler, fostă cu sediul în imobilul sus menţionat, care conform raportului de expertiză dela dosar, se constată că se compune dintr'un teren de aproximativ 3.200 m. p., având pe el următoarele clădiri: spre str. Bucşinescu clădirea propriu zisă a fabricei, din zidărie; o magazie de lemn învelită cu tablă; spre fundacul Lipitoarei sunt: magazii, ateliere şi anexe, din zidărie, în paiantă şi lemn, învelite cu tablă; apoi biurourile şi locuinţa fabricei, care formează o clădire cu parter şi etaj, din zidărie. Acest imobil împreună cu toate maşinile instalate în el, descrise în mod amănunţit în inventarul dela dosar, sunt evaluate de expert la suma de 4.735.100 lei.

Se înştiinţează că vânzarea şi adjudecarea acestui imobil, vor avea loc în pretoriul tribunalului Iaşi secţia 3, în ziua de 13 Februarie 1933, ora 13, începându-se licitaţia publică dela suma de 750.000 lei, fixată de tribunal prin jurnalul din 7 Noembrie 1932.

Dosar No. 45 | 1931

Preşedinte, M. Eşianu
Portărel, Indiscifrabil

Trenul Fantomă
de MIHAIL SADOVEANU
Cel mai interesant roman scris în ultimul timp de marele nostru scriitor.
De vânzare la chioşcuri de ziare cât şi la depozitul de ziare S. Peritz Str. Unirei 9 Iaşi.

ULTIMA ORĂ

Reducerea salariilor provoacă agitaţii

Nemulţumirea profesorilor — Declaraţiile d-lui prof. I. Petrovici

Bucureşti 19 — Hotărârea guvernului de a reduce salariile, provoacă agitaţie printre funcţionari. In special sânt nemulţumiţi profesorii.

In această chestiune, d. prof. I. Petrovici fost ministru al instrucţiunii, a declarat ziarului „Dimineaţa":

— Noile reduceri de salarii nu pot produce, firește nici o bucurie funcţionarilor publici. Dar ceiace provoacă o iritaţie justificată, este inegalitatea de tratament. Guvernul creiază două clase de funcţionari: una favorizată şi alta nu.

Dacă ar fi avut cineva dreptul la favorizare, apoi aceia sînt tocmai profesorii, nedreptăţiţi de ani de zile. Lor nu li s'au acordat cotele cuvenite prin legea de armonizare, şi nici nu şi-au primit drepturile de gradaţii. Intâi să li acorde ceiace se datoreşte, şi apoi să se discute noua curbă pe salarii.

Faţă de situaţia ce li se creiază astăzi, profesorii sînt în drept să protesteze; — şi desigur că o vor face!

UN CUTREMUR de PĂMÂNT PROVOACA STRICACIUNI IN JUGOSLAVIA

Belgrad 19 — Ieri dimineaţa, seismograful institutului meteorologic din Belgrad a înregistrat un puternic cutremur de pământ, cu epicentrul la departare de 120 km sud-vest.

S'a aflat ulterior că cutremurul s'a resimţit puternic în oraşul Usice şi împrejurimi, avariind numeroase case. Populaţia îngrijorată, a ieşit în stradă. Este teamă că fenomenul sismic se va repeta.

ZVON DE ATENTAT contra d-lui Mussolini

Budapesta 19.— Aseară s'a răspândit zvonul că un atentat s'ar fi produs contra d-lui Mussolini, primul-ministru al Italiei.

Agenţia telegrafică italiană a transmis imediat o dezmințire categorică.

Noui proteste şi solidarizări în afacerea Gr. Forţu

Bucureşti 19.—Camera de punere sub acuzare astăzi Joi apelul d-lui Gr. Forţu în contra confirmării mandatului de arestare.

*

Un număr de 250 avocaţi din baroul Ilfov au semnat un protest contra arestării d-lui Forţu.

S'au mai produs proteste din partea Asociaţiei profesorilor, Asociaţiei licenţaţilor universitari etc.

*

D. subsecretar de stat Armand Călinescu a lucrat cu d. col. Marinescu prefectul Capitalei, luînd măsuri de a se împiedeca procesiunea profesorilor la Văcăreşti în semn de simpatie pentru d. Forţu.

Starea d-lui dr. I. Gancevici

Bucureşti 19.— Se comunică dela spitalul Brancovenesc că starea d-lui dr. Ioan Gancevici s'a mai înrăutăţit. Medicii depun tot devotamentul în îngrijirea pacientului.

Ministerul sănătăţii a dat un comunicat în care arată că ar fi avut toată solicitudinea pentru dr. I. Gancevici, şi că deocamdată decisese să-l utilizeze în serviciul de propagandă sanitară.

Un căpitan-aviator din Iaşi

judecat şi achitat pentru insulta superiorului

Bucureşti 19.—La secţia I Consiliului de Război din Bucureşti, s'a judecat ieri procesul, pentru insulta superiorului, intentat căpitanului-aviator Mihăescu-Sava dela Flotila de aviaţie din Iaşi.

Pe când căpitanul Mihăescu făcea şcoala de aviaţie din Buzău, a trimis câteva scrisori anonime cu acuzaţiuni contra d-lui lt-col. Mândrescu.

Bănuit şi trimis în judecată, căpitanul Mihăescu Sava a recunoscut că este autorul scrisorilor.

Consiliul de război al Corp. V din Braşov l-a condamnat la 15 zile închisoare, pentru insulta superiorului.

Căpitanul aviator a făcut recurs la Consiliul de revizie care a casat sentinţa din Braşov şi a trimis procesul la Consiliul de război din Bucureşti.

Ieri, consiliul a achitat pe aviatorul ieşan.

A îngheţat Dunărea

Brăila 19 — Ştiri sosite din diferite porturi arată că Dunărea a îngheţat coplect.

Remorcherele depun sforţări a sparge ghiaţa în unele puncte şi a deblocа şlepurile.

Din Constanţa se anunţă că o furtună puternică bântue pe Marea Neagră.

Un diplomat arestat pentru delapidare

New-York 19. —. Cunoscutul diplomat d. Willy, fost ambasador al Statelor-Unite la Varşovia, a fost arestat ieri sub învinuirea că a delapidat suma de un milion dolşri.

Faptul provoacă senzaţie în toată America.

Ciocniri de trenuri în Spania

Madrid 19 — Acceleratul Madrid-Barcelona s'a ciocnit violent cu un tren de marfă, din cauza manevrării greşite a macazului. Sânt 3 morţi şi mulţi răniţi.

Se pare că e vorba de un act de sabotaj al revoluţionarilor.

INFORMAŢIUNI

x **Faceţi cumpărăturile D-vstre de alimente, numai la Fraţii Pogor, care vând eftin şi sunt cei mai asortaţi cu trufandale şi tot soiul de bunătăţi.**

x **Durerea de bătături te enervează şi te face uricios. Remediul îl găsiţi în preparatul „ANTICALUS" soluţie şi pomadă. Depozit Farmacia Dr. Rătianu str. Ciza Vodă 48. Marca depusă**

Ştiri politice

Acţiunea liberală

Bucureşti 19 — Fruntaşii partidului liberal s'au adunat ieri la d. Dinu Brătianu acasă. A participat şi d. I. G. Duca.

S'au luat dispoziţii pentru organizarea unei violente campanii de răsturnare a guvernului.

S'a decis ca în seara de 27 Ianuar să aibă loc un banchet în onoarea d-lui I. G. Duca, şeful partidului.

Plecarea d-lui Maniu

In astă seară d. Maniu pleacă la Cluj. Va face o scurtă vizită la Bădăcin, apoi se va duce la Viena unde va sta 5 zile. De acolo d. Maniu se va primbla prin Cehoslovacia, Germania, Italia şi Franţa. Se va înapoia în ţară la începutul lunii Mart.

O comisiune americană

pentru tratative cu Europa

New York 19.—Vineri la prânz va avea loc întrevederea între d-nii Hoover şi Roosevelt, în chestia datoriilor de război ale statelor europene.

D. Hoover va propune instituirea unei comisii speciale care să trateze cu debitorii europeni.

Examenul de înaintare a învăţătorilor

PROBA ORALĂ

Au mai fost convocaţi la examenul oral, următorii învăţători:

Din judeţul Brtoşani

Marţi 31 Ianuarie ora 8 a. m.

Sofronescu Vasile, Scobai Maria, Dăscălescu Ioan, Baciu Dumitru, Negureanu Alexandru, Crupenschi Constantin, Petrescu Vasile, Petrescu Maria, Suceveanu Constantin.

Diferite judeţe: Botezatu Constantin, Pascalide Paula, Dimitriu Elvira, Antimiu Elisabeta, Merişca Pavel, Merişca Eleonara, Fustei Vasile, Savinescu Elena, Muscalu Vasile, Susnea Maria, Niţă Teodora.

Judeţul Fălciu: Alexandrescu Ecaterina, Agarici Vasile, Andriescu Constantin, Andriescu Maria, Agarici Maria, Alexandru Constantin, Bocan Mihai, Bedreag Dumitru, Bujeniţă Ecaterina.

Judeţul Fălciu

Miercuri 1 Februarie ora 8 a. m.

Balaur Ştefan, Bedreag Alexandru, Condurache Ioan, Chiriac Elisabeta, Cojan Petru, Cojan Emilia, Dimitriu Ecaterina, Diaconu Ioan, Dragoslav Gheorghe, Filon Gheorghe, Ghibănescu Constantin, Hermeziu Elena, Lupu Eufrosina, Levin Ioan, Melinte Dumitru, Murgulescu Octav, Mândrilă Dumitru, Paraschiva Nicolau, Olaru Ioan, Obreja Safta, Pleşu Dumitru, Popescu Gheorghe, Popescu Aglaia, Popovici Dumitru, Petrov Ioan, Profir Ecaterina, Racoviţă Urania, Racoviţă Felicia, Sendrea Maria, Ulea Mihai, Pivniceru Elena, Chirilă Elena.

Examenul oral se va ţine în zilele indicate la ora 8 a. m. în localul Şcoalei Normale de Învăţători „Vasile Lupu" din Iaşi.

INFORMAŢIUNI

x **Dejaleuri fine, ultimele noutăţi au sosit la magazinul „EDUARD".**

ŞTIRI POLIŢIENEŞTI

Paznic bătut de hoţi. — In cursul nopţii, paznicul Maisode Victor din gara Iaşi a surprins pe indivizii Gh. Drăghici şi Iulius Covaci din str. Zugravi No. 36, pe când furau lemne. Cei doi hoţi au tăbărât asupra lui şi l-au bătut. Paznicul a dat alarma şi hoţii au putut fi arestaţi.

Prostituate hoaţe.—Locuitorul Pricop Neculai din str. Cetăţuiei No, 5, a reclamat poliţiei că în str. Uzinei prostituatele Frosa Ambrozie şi Lenţa Moraru i-ar fi furat din buzunar 1200 lei. Se cercetează.

Alte furturi. — Din curtea sinagogei din str. Căp. Păun No. 5 s'a furat un car cu lemne.

— A fost arestat Foca Neghiţă din str. Ştefan cel Mare No. 25, prins cu nişte vin furat dela o cârciumă din str. Elena Doamna.

— Un furt de obiecte casnice s'a comis la d. Joe Calmanovici din str. C. Vodă No. 7. Rep.

Succes la Paris al unui boxer român

Paris 19— La „Paris-Ring" s'a disputat aseară matchul de box între boxerul român Nelu Oprescu şi boxerul francez Sochet.

După 8 reprize, românul Oprescu a fost declarat învingător la puncte.

Campionul Marcel Till a fost apoi învins de boxerul Tunero.

Doleanţele cerealiştilor din Podul-Iloaiei

Pd. Iloaiei 19 — Cu prilejul vizitei în localitate a d-lui Romulus Ciugulescu inspector la C. F. R., cerealiştii i-au prezintat o interesantă plângere. Ei au arătat că chiria magaziilor staţiei în care se depozitează cereale, este tot aşa de ridicată ca acum câţiva ani când porumbul cota 6 lei kgr. nu 1,25 ca astăzi.

Cerealiştii au arătat că se văd în imposibilitate de a plăti taxa de 40 lei metrul pătrat pe lună. Ei au cerut intervenţia la forurile superioare spre a se rezolva cererile lor. *Orn.*

Întâmplări din judeţ

Bătae la o horă. — In satul Tăuleşti din comuna Rediu lui Tătar a izbucnit o ceartă între tineri care jucau la horă. Au fost bătuţi Gh. Ezariu, C. Ezariu, Raşila Ezariu, Maria Marandei şi D. Gh. Vasiliu.

— Din imprudenţă săteanul Gh. V. Nichita a rănit pe fata Anica Storoş din Prisacani.

Furturi — Locuitorului Vas. Vrănescu din Cârniceni-Ţigănaşi i s'au furat din casă bani şi obiecte.

Este bănuit C. I. Cireş din Ciulineşti.

— Lui Gh. Bălan din Horlăşti-Vânători i s'a furat un patefon.

Manifeste comuniste. — In comunele Movileni şi Potângeni s'au răspândit manifeste comuniste.

Sînt cercetaţi câţiva săteni.

x A sosit, **Untură de Peşte din Norvegia, proaspătă, recoltă nouă.** La cerere preparăm **emulsie de Untură de Peşte cu Glicero, phosphaţi, fer, iod, phosphor şi mercur.**

Toate cu **gust plăcut şi uşor la luat.** Depozit: Farmacia Dr. Beceanu, Piaţa Halei.

Informaţiuni

x **La primăria locală** *a început azi dimineaţă lucrările de revizuire a funcţionarilor municipali.*

Până azi la prânz, s'a întocmit un tablou care cuprinde 240 funcţionari comunali, a căror situaţie urmează a fi clarificată.

Unii dintre aceştia vor fi scoşi din slujbă, iar altora li se vor reduce simţitor salariile,

x **Preschimbarea bonurilor de premii continuă în fiecare zi la Administraţia ziarului nostru str. Lăpuşneanu 37.**

Rugăm ca bonurile să fie prezentate în ordine numerică iar preschimbarea se va face fără nici o formalitate sau cheltuială în afară de taxa de manipulaţie de 5 lei.

x *Asociaţia ceasornicarilor şi bijutierilor.*—Pe ziua de 15 Ianuarie a fost constituit comitetul definitiv al asociaţiei ceasornicarilor şi bijutierelor, au fost aleşi preşedinte Moritz Kohl, vicepreşed. David Goldştein, vicepreşedinte Iacob Zborver, casier Avram Bercovici, secretar Albert Goldştein, consilier Solomon Briner, Iacob Scherer, Adolf Pistiner, Moritz Tischler, Moritz Ludaicer Dahner.

x *Box.*— Gala de box care urma să aibă loc la 21 crt. între campionii Bucovinei şi Moldovei, a fost contramandată.

Această amânare a survenit din cauza Federaţiei de box din Bucureşti deoarece n'a trimis formele de reducere, pe C.F.R. pentru deplasarea boxeurilor Cernăuţeni în localitate.

x Şedinţa cosiliului de higienă a municipiului ce urma să aibă loc aseară, a fost din nou amânată.

x Consiliul municipal a fost convocat pentru Miercuri 25 Ianuarie crt.

ORA 3

Protestul energic al învăţătorimii contra reducerii salariilor

Bucureşti 19.— Asociaţia generală a învăţătorilor a adresat guvernului un energic protest contra reducerei salariilor.

Se arată că nouă reducere e o supremă batjocură. Protestăm hotărât contra felului cum e tratată învăţător mea, care e pusă în urma ofiţerilor şi magistraţilor

Dacă cei ce guvernează îşi închipue că învăţătorii vor primi pălmuirea cu braţele încrucişate, se înşeală. Invăţătorii vor reacţiona cu mai multă energie ca ori când pentruca guvernul să revie asupra felului cum s'a hotărât reducerea salariilor.

Dacă însă nu ni se va da ascultare, va clocoti iar ţara de strigătul şi protestarea noastră. O vom face cu preţul oricărei jertfe.

Protestul e semnat de d. Ţoni, preşedintele institutorilor.

Alte manifestaţii pentru d. Forţu

astăzi dimineaţă la Bucureşti

Bucureşti 19.—Un grup numeros de profesori, parlamentari, studenţi şi studente s'a adunat azi dimineaţă în jurul statuii Mihai Viteazul.

D. Nisipeanu, în numele profesorilor secundari a adus elogii d-lui Forţu. Manifestanţii s'au încolonat şi au pornit apoi spre Palatul de Justiţie unde se judecă acum apelul d-lui Forţu.

S'au adunat peste 1000 de oameni şi au sosit jandarmii pentru menţinerea ordinei. Manifestanţii anunţă că vor porni spre Văcăreşti, dacă d. Forţu nu va fi văzut la Tribunal.

GREVA STUDENŢILOR

dela facultatea de drept din Bucureşti

Bucureşti 19 — Studenţii dela facultatea de drept au declarat astăzi grevă generală în semn de protest contra taxelor prea mari de examene. Pe zidurile facultăţii sânt afişate memoriile de protest ale greviştilor.

O doamnă se sinucide la Tribunalul Ilfov

fiindcă a pierdut procesul

Bucureşti 19—O impresionantă sinucidere s'a înregistrat azi la ora 2 la palatul de justiţie, în dreptul secţiei comerciale.

D na Veronica Socoleanu — Duţa din str. Ing. Zablovschi 50 pierduse un proces.

Observată de acest fapt a ieşit în sală şi a înghiţit o cantitate de otravă pe care o avea în poşetă.

In stare destul de gravă sinucigaşa a fost transportată la spitalul Brâncovenesc.

INFORMAŢIUNI

Cafeaua la „MOCA" a fost este şi va fi întotdeauna mai bună ca ori unde.

x De azi a început la municipiu **revizuirea funcţionarilor, numiţi din anul 1924.**

Comisiunea se compune din d-na Elena Ghiulea şi d-nii Georgescu şi Coloea ajutori de primar.

Funcţionarii sînt reprezintaţi prin d. Breviman, secretarul general al primăriei.

x Marţi 17 crt. a venit spre judecare, în faţa Tribunalului secţia I. procesul de abuz de încredere intentat de firma Gold funcţionarului comercial Iancu Löwensohn.

Tribunalul găsindu-l nevinovat l-a achitat.

x Vineri 20 c. ora 8 jum. are loc a VII şedinţă a soc. *„Junimea Medicală"* a stud. evrei în Medicină cu următorul program:

Dr. M. Rozenblatt: Conceptiile noi în Tuberculoza pulmonară.

Drd. I. Parnas: Tratamentul externelor prin radioterapie.

Doctoranzii Pascaru şi Leizerovici:

1) Nefrite hematurice.

2) Un caz de cerebropatie congenitală.

D-nii Doctori şi studenţi în medicină sunt rugaţi a lua parte la această şedinţă care are loc în salonul Policlinicei Spitalului „Dr. Ghelerter".

x *Evaluările fiscale* — Azi dimineaţă o delegaţie de proprietari urbani în frunte cu d. N. Gheorghiade, s'a prezentat d-lui administrator financiar Florescu, spre a-i expune păsurile.

D. Florescu a ascultat cu atenţie cererile formulate şi a arătat că fiscul nu caută decât să-şi facă datoria.

Totuşi dacă s'au comis unele evaluări exagerate, se va ţine seama de aceasta, la apelurile fiscale.

x Tânăra Luiza Vadovasch din serviciul d lui Pascu Gheller din str. I. C. Brătianu 87, a încercat din nou să se sinucidă ieri după amiază, înghiţând o cantitate de otravă.

Ea a fost internată în spital.

x Comitetul şcoalei „Steaua" face mari pregătiri în vederea balului anual al acestei şcoli, care va avea loc la sfârşitul lunei Februarie.

x *In faţa Trib. Vaslui* a venit ieri spre judecată procesul de calomnie prin presă intentat de d. Emil Chirica (fost poliţai al oraşului Vaslui) contra d-or C. Toma deputat, prof. Valeriu Bulgaru, av. Vasile Iamandi şi C. Sateanu ziarist.

Tribunalul şi-a declinat competinţa, trimiţând afacerea la Curtea cu Juri.

Compania Internaţională de Wagons-Lits, şi a Marelor Exprese Europene,

Agenţia Iaşi — Piaţa Unirei,

şi începe activitatea turistică pe anul 1933, **cu două mari şi interesante excursiuni**

Prima la ***Viena*** — Semering — şi Innsbruck la data de 4 Februarie şi

a doua în ***Palestina***, cu vizitarea oraşelor Jerusalem, Tiberiade, Tel-Aviv, Haifa la 11 Martie.

Locurile fiind strict limitate, inscrierile urmează a se face din timp.

Pentru informaţiuni şi inscrieri la

Agenţia Wagons-Lits Iaşi

Cunoaşte-te pe tine însuţi

Oglinda trădează fotografia spune totul

Dar ***o fotografie bună*** realizată după progresele artei moderne, nu se poate obţine decât la cel mai apreciat fotograf ieşan

ZAHARIA WEISS

Furnizorul Curţii Regale

Atelier fotografic în genul marilor case din străinătate.

ANUL XXIX No. 7723 — 3 LEI EXEMPLARUL — SAMBATA 21 IANUARIE 1933

ABONAMENTE
Lei 1000
... 3 .

ATELIERELE TIPOGRAFICE:
IAȘI—STR. LAPUȘNEANU 37

Biblioteca Universității Loco

BIBLIOTECA UNIVERSITĂȚII IAȘI

OPINIA

ZIAR POLITIC COTIDIAN

ANUNCIURI
se primesc la toate
AGENȚIILE DE PUBLICITATE
și la
ADMINISTRAȚIA ZIARULUI
Iași. — Strada Lăpușneanu 37

Telefoane: Redacția 391, Administrația 394, Serviciul de noapte 367

ACTUALITĂȚI POLITICE

GUVERNARE PLATĂ
ȘI MESCHINA
Iarăși micșorarea salariilor

S'a hotărât reducerea salariilor funcționarilor publici. Asta încă pe bugetul în curs. Ce va fi dela 1 April, cu bugetul cel nou, „de sacrificiu" — nici nu îndrăznim a ne gândi.

In săptămânile trecute, când se anunța că se vor reduce salariile, guvernul dezmințea metodic. Ce valoare a avut dezmințirea, — ne am lămurit acuma!

Tot așa, înțelegem ce preț urmează să punem pe cuvintele liniștitoare ale guvernanților în privința bugetului dela 1 April.

*

Așa dar, se reduc salariile și se elimină din funcțiuni o categorie de oameni „numiți ilegal".

Repercusiunea acestor măsuri în viața socială, sporirea sărăciei și șomajului, agravarea anchilozei economice orășenești,— parcă nici n'ar prea ocupa pe d. ministru al finanțelor.

Vistiernicul nostru face impresia că-i fericit să înșire cifre pe două coloane, să le ajusteze și să le echilibreze pe hârtie. Că aceste semne arabe înseamnă în viața obștească mișcări omenești, storțări, creațiuni, lacrimi și sânge, — d. visiernic ignorează.

D-sa crede că materialul mort al cifrelor pe hârtie, ar fi pivotul de guvernământ.

*

Ne ar fi trebuit un regim de născociri noui, de vederi largi în posibilitățile vieții de stat; un regim de temeritate.

Cu principiul că poporul romîn trebue să trăească, prin mînuirea imenselor bogății ale țării, — un guvern stăpân pe împrejurări ar fi ignorat formele vechi care au devenit cătușe pentru nație; și ar fi pus pe plan secundar nada capitatist occidentală a Ligii națiunilor cu toți bancherii ei

Sub impulsul necesității, ca în vremuri de război (căci nu știm întrucât astăzi nu-s vremuri tot atât de grele), un guvern adecvat ar fi pus temei pe forțele naționale și ar fi înlăturat marasmul, inaniția și descompunerea la care ajungem prin politica de afiliere la industrialismul apusean aflat în criză periculoasă.

*

Suferim o politică meschină de reduceri de salarii și umilări de impozite. Alte orizonturi n'au conducătorii noștri.

Și de bună seamă că demoralizarea va spori; criza se va adânci înspăimântător; iar echilibrul cifrelor pe hârtie va da noui decepții financiarilor, inclusiv experților Ligii Națiunilor. Pentrucă imposibilul va rămâne totdeauna irealizabil.

Și în plus, metodele ministrului de finanțe aruncă sămânța discordiei și exploziunii, prin categorisiri arbitrare înlăuntrul clasei funcționărești și prin favorizări vădite.

Sîntem într'o grea situație de experimentări plate și mereu fără rezultat pozitiv. Cînd vom trece la programe largi și metode noui, cu realizări inedite?

C. R. G.

BUCURIA UNUI REGE

Regele Boris al Bulgariei (în stânga) ieșind vesel din catedrala dela Sofia, unde s'au făcut rugăciuni speciale cu prilejul nașterii primului vlăstar regal.

DIN TOATA LUMEA

Cum se pierd milioane.— Se cunoaște pasiunea americanilor pentru obiecte rare. De cele mai multe ori însă, această preferință e simplu snobism și astfel adesea americanii se păcălesc în chipul cel mai naiv.

De pildă, un ziar din New-York, relevă un caz convingător petrecut în marea metropolă de peste ocean.

Un grup de colecționari a organizat o mică expoziție de obiecte istorice scumpe. Cu acest prilej mai mulți cunoscători au venit să admire piesele expuse, dar cu uimire și-au dat seama că cele mai multe sînt imitațiuni grosolane.

Astfel un pretins coif al împăratului Frederic-cel-Mare este un coif banal de soldat. Un carnet cu însemnări al lui Napoleon s'a dovedit a fi plastografiat. Haina lui Cromwell a fost... fabricată de un croitor din New-York. Și așa mai departe. S'a socotit că obiectele false cumpărate ca „rarități", au costat aproape 100 mii dolari, adecă 16 milioane lei.

Iată cum pierd banii americanii, din simplu snobism!...

*

Un proces interesant s'a judecat zilele trecute la Amsterdam. Faptele s'au petrecut în felul următor:

Un anume Edgar Herven s'a dus la un prezicător și l-a consultat cu privire la o afacere pe care o proectase. Ghicitorul i-a spus că întreprinderea va fi încununată de succes. Increzător în această prezicere, Herven a încheiat afacerea, care s'a terminat însă în mod lamentabil, prin pierderi mari.

Păgubașul s'a adresat justiției contra prezicătorului, susținînd că a fost înșelat și cerând importante despăgubiri. Tribunalul a respins însă acțiunea, întrucît ghicitorul n'a luat parte efectivă în afacere. Vina într'adevăr nu este atît a prezicătorului care nu știe să ghicească, cît mai ales a clientului care a crezut în prevestiri!...

*

Școala pentru cîni — Pentru dresarea cînilor-polițiști s'a înființat la New York o școală specială. Cînii sînt instruiți cu multă răbdare, fiind învățați să descopere urmele hoților după mirosul unor obiecte și mai ales să execute ordinele primite prin diferite cuvinte.

Astfel s'a format un vocabular special pentru cîni. Polițiștii se folosesc de acest vocabular, spre a comanda cinelor diverse mișcari: să se ascundă, să fugă să muște, etc.

Școala din New-York a putut dresa în felul acesta aproape 500 cîni, care au fost trimeși la principalele poliții din Statele-Unite.

*

Mortul care scrie!.. — Un locuitor din Praga a primit acum câteva zile o scrisoare dela un anume Kronberg dintr'un oraș american.

Primitorul a rămas uimit, întrucât știa că trimițitorul murise acum doi ani.

Controlând cu atenție plicul, a constatatat însă că scrisoarea a fost expediată în ziua de 14 Iulie 1929, așa că ea a voiajat trei ani și jumătate. Dar cazul nu se termină aici. Prin acea scrisoare Kronberg comunicase prietenului din Praga să angajeze o afacere, care i-ar fi adus beneficii importante. Și acum cel dăunat va da în judecată poștele din diferite orașe, cerând despăgubiri pentru prejudiciile provocate!

RECENZII

O lucrare didactică foarte utilă
Gramatica franceză a d-lui prof. N. Șerban

D. profesor N. Șerban prezintă publicului (prin editura „Luteția") o gramatică franceză. Un manual didactic prin urmare, care conține o totalitate de principii ortografice și de pronunțare, menite să fie în ajutorul acelora care doresc să pătrundă mecanismul limbii franceze, pentru a căpăta ușurința unei exprimări corecte atât verbale cât și scrise.

Manualul trădează o muncă inteligentă, sistematică și migăloasă. D. Șerban a știut să simplifice pe cât posibil chestiunea pronunțării limbii franceze, în deobște foarte grea pentru un străin. D-sa prezintă principiile foneticii în linii generale precis și practic.

Atât chestiunile de pronunțare care urmează regula obișnuită, cât și acele care se abat dela ea, (ca de-o pildă pronunțarea neregulată a unor litere) sunt înfățișate în așa fel încât pot servi cu folos străinilor care n'au avut prilejul s'audă vorbind sau citind pe francejii clasei culte, pentru a'și forma urechea.

Gramatica d-lui Șerban se mai ocupă de regulele morfologice și sintactice ale limbii franceze, și aceasta o face în mod metodic.

Nimic nu e trecut cu vederea, începătorul cași cel inițiat se pot lămuri fără greutate și relativ la orice chestiune. Noțiunile primordiale cași dificultățile sunt trecute în revistă sub o înfățișare elementară, foarte ușor de înțeles și aplicat.

In lumina acestor aprecieri, gramatica franceză scrisă de dl. prof. Șerban e o lucrare reușită în gen. Ea-i scrisă pe de-a-întregul în limba franceză fiind astfel la îndemâna tuturor acelora care au practica idiomului și vor s'o studieze perfecționându-l prin teorii scrise în aceași limbă. Aceștia toți nu pot fi decât recunoscători d-lui profesor Șerban pentru opera utilă pe care le-o oferă.

EL.

Patru condamnați la moarte
cer să fie lăsați să se sinucidă

Din Varșovia se anunță că tribunalul din Gdingen a condamnat la moarte pentru acte de spionaj pe comercianții Priebe, Meunier, Koch și pe marinarul Kropidlowski. Osândiții au făcut o petiție, prin care solicită să li se comute pedeapsa.

In cazul cînd însă cererea nu le va fi aprobată, condamnații roagă să li se facă măcar favoarea de a muri prin sinucidere.

Cei patru osîndiți cer să li se dele o otravă puternică, sau revolvere pentru a se împușca singuri, întrucît vor să ferească familiile lor de rușinea spectacolului public al execuției. In prezent se așteaptă soluționarea acestei cereri interesante.

Un gest demonstrativ
cu niște copaci

In frumoasa grădină Trocadero din Paris, diferiți copaci poartă numele unor iluștri dispăruți. Printre acești arbori se aflau și doi stejari frumoși denumiți, unul Aristide Briand in amintirea marelui bărbat politic francez și altul Pershing, în cinstea generalului american.

Acum câteva zile s'a constatat că ambii stejari au fost scoși cu rădăcină cu tot și aruncați în Sena. Poliția a întreprins cercetări, dar n'a putut descoperi pe cei care au zmuls copacii. Se crede însă că această ispravă ar fi opera unor comuniști, care au vrut astfel să facă un gest demonstrativ contra modului cum au fost botezați arborii dela Trocadero.

Probleme externe

Febra revizionista germană
Chestiunea Danzig

Germanii, ca și vecinii noștri de la Vest, nemulțumiți cu „dictatul" dela Versailles, cer modificarea situației create de puteri, provocând mereu Polonia.

La 10 Ianuarie a. c. pangermaniști din Danzig au organizat, cu prilejul aniversării a 13-a a separației „Coridorului" de statul german, o mare propagandă prin presă, prin conferințe și mai cu seamă prin aviație, care mergând prin orașele germane, prezintă inscripția: „Danzig îl rămâne german".

E de notat că aceste tendințe de turburarea păcei popoarelor au fost privite mult timp ca fără nici o importanță; și ne combătute la timp, au prins teren atât în Europa, cât și în America.

Intru cât ne privește am fost destul de solidari la organizarea unei contra-propagande.

Punctul nevralgic dintre Polonia și Germania este „Coridorul polonez" prin care se înțelege teritoriul Danzigului, numit odinioară „Pomerelia", în care se cuprinde orașul liber, Dantzig cu portul Gdynia, ce asigură Poloniei o bună ferestruică la marea Baltică.

Menținerea actualei situații a „coridorului" este pentru Polonia o necesitate economică și orice încercare de modificare a ei amenință echilibrul economic și pacea, în această parte a Europei.

Tendința germană de a lua Poloniei, Pomerelia, și de a încorpora la Reich orașul liber al Dantzig-ului, nu-i dictată de interesele justificate și vitale ale Germaniei, ci dimpotrivă, ea este în contrazicere cu experiența istorică, cu voința populațiunii interesată și cu necesitățile economice și geopolitice.

(Continuarea în pagina II-a)

IDEI ȘI FAPTE

A scăzut consumul pânii!
Ieșenii nu mai au bani nici pentru acest aliment de primă necesitate

O nouă categorie de cetățeni oropsiți; deci revoltați. După muncitori și țărani, după meseriași, slujbași și pensionari, după mari industriași și bancheri, le-a venit rândul și brutarilor să implore mila cerurilor și să-și plângă trista soartă. Așa cel puțin pretind pitarii.

Afacerile nu mai rentează deloc. In loc de câștiguri fabuloase, se înregistrează pierderi simple.

Din spirit de imparțialitate se cuvine să constatăm că afirmația de mai sus are o însemnată doză de adevăr: majoritatea fabricanților de pâine nu mai stă de mult pe roze.

Excepție făcând pentru cincișase brutari înavuțiți, restul — adică câteva zeci de brutari — o duc în prezent foarte greu. Se închid una după alta, brutăriile vechi. Nu se deschide în schimb nici una, nouă.

N'am fi acordat nici o atenție faptului—nefiind în obiceiul nostru de a pleda asemenea cauze. Dacă am arborat totuși subiectul, exclusiv pentru a trage o concluzie revelatoare. Și totodată spre a atrage atențiunea opiniei publice asupra unui pericol mare.

De ani de zile îi acuzăm pe brutari că jefuiesc lumea nevoiașă, obligând-o să consume o pâine proastă, nesănătoasă, excesiv de scumpă. Când colo, câteva luni nenorocite i-au adus și pe dânșii în criză.

Știți însă de ce nu mai prosperează industria în chestie? Dintr'un motiv înspăimântător: *a scăzut catastrofal consumul pâinii.* Cetățenii mănâncă din ce în ce mai puțină mizerie integrală, preferând să-și umple stomacurile cu mămăligă și...răbdări prăjite. Teribila pelagră și bolile datorite inaniției își fac cuiburi în mii de familii orășenești.

Și nimănui nu-i trece prin gând să studieze cauzele acestei stări intolerabile de lucruri. Nimeni nu se ostenește să găsească o soluție unei probleme vitale.

Dar aceasta se pune totuși în toată goliciunea: Trebuiesc depuse toate stăruințele pentru a se mări consumul pâinii. Trebuește găsit un leac. Se impun măsuri eroice.

Dar cine să le aplice oare, într'un târg sărăcit în care pâinea a devenit un aliment de lux.

Intr'un târg, în care tatăl își duce acasă pâinea învelită în hârtie, ca să nu fie acuzat de vecini că e burghez; unde mamele împart copiilor pâinea de două ori pe zi câte o felie subțire...

I. L. BASARABEANU

In pag. 4-a:

Un trimis la principele Nicolaie

TEATRUL NAȚIONAL — CRONICA DRAMATICĂ de *Wratislavius*

Turneul Companiei Bulandra
„Trei și Una"

(3 acte de *Denys Amiel*)

Spectacolul extrem de interesant oferit Luni seara ieșenilor de către Compania *Bulandra*, nu numai că confirmă cele spuse aci—acum câte-va zile despre *Denys Amiel* dar ne-a arătat din nou și marile calități dramaturgice ale reputatului scriitor francez. Așa că, nu este vorba despre un autor *„en vogue"* din pur snobism ca un obiect oare-care de modă, ci opera sa teatrală—ca technică, din mână de meșter ieșită, oglindește oare-cum și mentalitatea actuală a masei citadine. Sau dacă voiți: *a târgoveților cu dare de mână*, pe care *persiflându'i*, reușește să'i pună totuși în lumină verosimilă și simpatică.

Evident, că alături de părți strălucitoare, spectatorul exigent va găsi și unele mai puțin perfecte, scene prea lungi sau mai palide. Dar—*Amiel* ne e contemporan, e în plină și bogată producție și—am mai putea adăuga—în înfrigurată fecundare a talentului său remarcabil. In ori-ce caz, e mult superior înaintașilor săi Bernstein, Bataille, Pierre Wolf etc, pe urmele cărora calcă cu atâta îndemnare și ca notă pronunțat personală.

Despre ce e vorba în ultima lucrare cu care am făcut cunoștința Luni seara? Un fapt divers.

O artistă reputată și bogată, cu trecut neobișnuit de agitat, a ajuns acum la punctul în care celebritățile își scriu memoriile, (sau pun pe alții să'i le scrie) Prin urmare la o vârstă, în care trăești în mare parte din boarea suavă a amintirilor și te bucuri de succesele amoroase ale copiilor tăi—când îi ai, bine 'nțeles.

D-na *Loyse Erland* are acest noroc. De pe urma „undelor de virilitate" (așa se exprimă insul pus de *Amiel* sa'i confecționeze memoriile) i-au rămas trei flăcăi —unul și unul, fie-care fiind o ediție retușată și afinată, a tatului respectiv, diferit la toți trei. La primul e un boxeur faimos, la al doilea un financiar și la al treilea un pianist. Deci temperamente diferite, fie-care cu orizont quasi-opus celuilalt.

Cel mai mare e sportmen, al doilea speculant de bursă și mezinul componist. Anunțând'o pe mama lor, că vor veni curând să petreacă o chenzină de vacanță cu dânsa, în frumosul ei *„buen retiro"* rural, mama caută să le facă sejourul cât mai agreabil. Dorința aceasta o împinge însă spre un gest necugetat. Aduce băeților *ca distracție*, o cunoștință tânără, extrem de simpatică, întâlnită într'un voiaj—tocmai la *Singapore* o văduvioară după câte-va săptămâni de căsnicie, care face pe *globe trotense*, colindând țările și mările. Recte: o aventurieră. Cum a putut însă, o femeie cu experiență atât de bogată, d-na *Erland*, să comită asemenea nesocotință, e de neînțeles. Nu'și putea ea închipui că trei flăcăi fiind în jurul unei femeiuște, se va isca inevitabil un conflict, care, la diferența atât de antipodică de temperamente, va putea avea urmări profund neplăcute — și pentru ea și pentru băeți?

Dar nu numai aducând o singură femeie, dar strângând *zece* și încă s'ar fi făcut selecția și ar fi roit masculii în jurul celei preferate. Evident, riscul ar fi fost mai mic, dar acel indominabil instinct— *lib do sexualis*, ce vrea el, să știe de raporturi familiare, frate sau mamă, copil sau părinte? Prin urmare?

Greșala doamnei *Erland*, nu este însă a ei. Altul a pus'o la cale, ba i-a impus aceasta. Și acest *altul*, agentul provocator, e în cazul de față... autorul piesei.

Da. Pentru că, neexistând sâmburele acesta erotic, toată piesa ar fi fost fadă—ca întreg actul întâi al comediei, lunga și greoaia introducere în miezul conflictului. Prin urmare o absolvim de vină pe d-na *Erland*. Ei, dar *„femeia fatală"*, ea cum se comportă? Ca ori-ce exemplar din genul a-

(Continuarea în pagina II-a)

Un chirurg leșină
în timpul operației
și din această cauză pacientul moare

Un caz deosebit de impresionant s'a întâmplat în orașul Varel din Germania. Chirurgul dr. Bucken, în timp ce efectua o operație, a fost cuprins de amețeală și a căzut în leșin.

Medicul a fost imediat trasportat într'o cameră alăturată, unde i s'au dat ajutoarele necesare.

In panica momentului, asistenții au uitat de pacient. Și până a sosit un alt chirurg ca să continue operația lăsată la mijloc, bolnavul a suferit o mare pierdere de sânge. Din această cauză, după câteva ore, pacientul a încetat din viață. Familia victimei a intentat proces tuturor medicilor, care au luat parte la nefericita operație.

LA PAVILION

va debuta Sâmbătă 21 Ianuarie şi în fiecare seară

CORUL ZAPAROJE

în frunte cu celebra diseuză **Angela Buica.**

DIRECŢIUNEA

Depurativul „Salparil"

Este cel mai bun depurativ al sângelui stricat.

Esenţă vegetală compusă din sucurile unor plante depurative şi stimulante. Se întrebuinţează cu mare succes în bolile cunoscute sub numele de: gută; reumatism cronic; boli de piele, eczeme, furonculi, mâncărimea şi erupţiunea pielei; la copii scrofuloşi, debili, limfatici etc. şi în radere purificarea sângelui. Flaconul este însoţit de prospect

Depozit General Farmacia Curţei Regale

Fraţii Dr. Konya succesor Dr. E. Grozea Iaşi.

Unde nu se află, se trimite cu mandat prin poştă.

CURA cea mai raţională cu unt de peşte

pentru copii şi adulţi e numai acea cu:

Unt de peşte Iodoferat WERNER

Tonic, depurativ, nutritiv. Recomandat contra anemiei, scrofulozei, gutei, reumatismului etc.

Unt de Peşte Iodoferat cu fosfor WERNER

Special contra rachitismului, limfatismului şi reconfortant pentru copiii şi adulţi slăbiţi de munca intelectuală

Unt de Peşte Iodoferat cu mercur WERNER

Tonic depurativ şi curativ pentru sifilitici.

Pentru complectarea curei şi deplina ei reuşită; luaţi în acelaş timp (înainte de masă VIN TONIC WERNER.

Respingeţi orice surogat, nimic nu poate înlocui Unt-ul de peşte Iodoferat

Depozit principal:

FARMACIA CONST. I. WERNER, Iaşi

In provincie se trimite contra ramburs

Feriţi-vă de contrafaceri Cereţi numai flacoane originale.

Aprobate de Consiliul Sanitar superior şi premiate.

„ERICSON"

ATELIER ELECTROTECHNIC

Str. Sărăriei 150 lângă Farmacia Jellea

Aduce la cunoştinţă onor. clientele că începând dela 1 Ianuarie a redus simţitor preţurile şi anume:

Incărcarea oricărui *acumulator* de radio	Lei 20
" " " de automobil	" 60

Deasemenea a redus preţurile pentru BOBINAJE.

Compania Internaţională de Wagons-Lits, şi a Marelor Exprese Europene,

Agenţia Iaşi — Piaţa Unirei,

şi începe activitatea turistică pe anul 1933, cu două mari şi interesante excursiuni

Prima la *Viena* — Semering — şi Innsbruck la data de 4 Februarie şi

a doua în *Palestina*, cu vizitarea oraşelor Jerusalem, Tiberiade, Tel-Aviv, Haifa la 11 Martie.

Locurile fiind strict limitate, înscrierile urmează a se face din timp

Pentru informaţiuni şi înscrieri la

Agenţia Wagons-Lits Iaşi

Cunoaşte-te pe tine însuţi

Oglinda trădează fotografia spune totul

Dar *o fotografie bună* realizată după progresele artei moderne, nu se poate obţine decât la cel mai apreciat fotograf ieşan

ZAHARIA WEISS

Furnizorul Curţii Regale

Atelier fotografic în genul marilor case din străinătate.

Febra revizionistă germană

(Continuare din pagina I-a)

Situaţia actuală a Dantzigului se înfăţişează ca ne-aparţinând politiceşte Poloniei. E oraş liber cu o populaţie majoritară germană şi se guvernează autonom, păstrând particularităţile sale germane.

Cu toate acestea graţie „Coridorului" oraşul liber, Dantzig, este legat de organismul economic al Poloniei şi face parte din teritorul normal al acestui stat. Numai sprijinit pe basinul Vistulei — care constituie un teritoriu economic omogen, Dantzigul se poate desvolta economiceşte.

După cum vedem lucrul nu este atât de uşor şi faţă de campania germană pe tema revizuirei, Polonia putea spune cu drept: „nu se poate însă realiza revizuirea, decât printr'un războiu". Dar asta ne mai lipseşte?

In haosul politic dela noi, guvernele au neglijat organizarea unei contra-propagande româneşti în străinătate. Se vede treaba că muzica armoniei pe acest pământ nu va răsuna încă degrabă şi puţini sunt acei cari au putut asculta muzica viitorului. Bătrâna Europă stă ca pe un vulcan şi nici nu ştii în ce să mai crezi. Vorbele lui Anatole France rămân totdeauna adevărate: făţărnicia şi brutalitatea sunt azi mai mari decât înainte, iar militarismul e simbolul lor cel mai desăvârşit.

Aurel H. Golimas

Spectacolele zilei

Unde mergem astăzi?..

20 Ianuarie

Teatrul Naţional. — Relache.

Teatrul Cinema Trianon. — *„Frumoasa aventură"* cu Käthe de Nagy, Albrecht Retty, Adele Sandrock şi Otto Walburg *„Omul de ieri"* cu Clive Brook şi Claudette Colbert; Jurnal sonor *Paramount.*

Al treilea film: *„Poşă fără voie"* cu Siegfried Arno, Ida Wust şi Fritz Kampers.

Cinema Sidoli.— *„Un vis sub cerul albastru"* cu Martha Eggerth, Herman Thimig şi Ernst Verebeş. Muzica: Paul Abraham; *„Transatlantic"* cu Edmond Lowe şi Gretta Nissen; *Miky Maus joacă Ping-Pong.*

Teatrul Phönix. — *„Tu, ori nici una"* cu Gitta Alpar şi Max Hansen; *„Nobleţa tinereţii"* cu Gustavo Serena şi Mary Kid; *Neapole în timpul nopţii.*

Cinema Gheltser. — *„Ultima mască"* cu Emil Janings, Marcella Albani şi Gaston Jaquet; *„Hoţul de diamante"* cu Tom Mix; şi o complectare.

Radio Bucureşti. — 18: Orchestra Radio, 19: Informaţiuni, meteorul şi semnul orar; 19: D. Alex. Iordan: Mihai Viteazul în poezia balcanică, 19.25 Orchestra Radio, 20. D. prof. N. Iorga: Formarea poporului românesc, 20.20 D. Gr. Tăuşan: O nuvelă Kantiană „Sărmanul Dionis", 20.40 Muzica corală (plăci de gramafon) 21. Ora exactă,—Orchestra filarmonică, 22 D. Ion Minulescu: versuri; 21.15 Concert iar la sfârşit: informaţiuni şi ştiri sportive.

x Mari surprize rezervă balul popular dat de *Regimentul 13 Dorobanţi*, în sala Sport şi Muzică, în seara de 28 Ianuarie.

x In oraşul Vaslui s'a declarat vacant un post de farmacie.

CURTEA CU JURI

ALTE SCENE INTERESANTE DELA PROCESUL HOFMAN

INTRE TATĂL OSVALD ŞI FIUL IONEL — D. DEMOSTENE BOTEZ ŞI ALEGERILE — D. PROCUROR COSTINESCU ÎN... IDIŞ — O REMINISCENŢĂ NOSTIMĂ —

— ZIUA III —

A treia zi în procesul Hofman. Auditoriul de la şedinţele anterioare. S'a stabilit aproape o comunicativitate între juraţi, public şi judecători.

D. prim preşedinte A. Vineler declară deschisă şedinţa publică.

Continuă audierea martorilor.

Este introdus d. Gh. Covrigagronom, care susţine că în ziua crimei Gotlieb s'ar fi plâns la cafeneaua „Traian" că Hofman îl înşeală şi că l-a ameninţat cu moartea dacă nu-i va restitui casa.

Intre tată şi fiu

Alt martor d. Leon Blum, care a asistat în cabinetul d-lui avocat Apotecher când Hofman şi soţia sa au venit să stăruie pentru restituirea actului de vânzare, este întrebat de d. Pogonat cu ce glas vorbea Hofman.

Apărarea se opune la întrebare şi întrerupe.

D. *Osvald Teodoreanu*: D. Blum care este şi un bun muzicant, poate să precizeze cu ce „ton" vorbea Hofman.

D. Ionel Teodoreanu intervine cu un spirit care-l cam supără pe Teodoreanu-tatăl. Se naşte un schimb de cuvinte între tată şi fiu.

D. *Rang*: Nu vă certaţi cu tatăl dvs., că e bucluc.

„Ne fură pledoariile"

D. Avocat Zilberman-Bivolari, martor în proces, face o depoziţie lungă, cu păreri personale.

D. Preşedinte Wineler îi atrage atenţia:

— D-le avocat, sunteţi martor astăzi.

Un jurat observă: Depoziţia este interesantă, dar prea diluată.

D. Rang: Perfect de acord; d. Zilberman ne fură pledoariile. Să ne dea despăgubiri!..

Apoi este introdus cel mai important martor al cauzei:

D. avocat Apotecher

In depoziţia d-sale, acuzatul este zugrăvit ca un şarlatan şi un impulsiv. Hofman a avut intenţia să nu-i plătească comerciantului Gotlieb şi a crezut că prin ameninţări, va reuşi.

Apărarea întrerupe depoziţia defavorabilă.

D. *Apotecher*: Sunt martor. Nu fac apărare.

D. *Rang*: Faceţi acuzare.

D. Apotecher continuă să arate proporţiile conflictului şi declară că şi d-sa a fost ameninţat cu moartea de Hofman.

D. Rang întrerupe şi arată că toată vina o are d. Apotecher, a cărei datorie era să obţină un acord, când vedea că are de a face cu un om surescitat.

Răfueli

Intre timp d. Demostene Botez adresa d-lui Axinte diferite ironii şi aluzii.

D-na av. Dimitriu: Ce ai cu Axinte; lasă-l în pace.

Demostene Botez: A vrut să mă aresteze în timpul alegerilor...

*

D. avocat Veiller, deasemenea martor, arată că a fost consultat în această chestiune în calitate de avocat.

Autorul.. anonimelor

Martorul Ianeu Cohn din Beceşti, vine cu o surpriză. El e autorul... anonimelor pe care Hofman bănuia că Gotlieb i le trimite. Motivul?... concurenţa pe care i-o făcea Hofman. Conceptele le făcea o nepoată a martorului, anume Ghizela Schvartz din str. Sărărie. Se hotărăşte aducerea ei în faţa instanţei.

O reminiscenţă nostimă

Martorul Aurel Ştefănescu declară că-l cunoaşte pe Hofman ca om cinstit. Adesea ţăranii preferau să depue banii la dânsul decât la „Banca Populară".

D. Botez: Banca Naţională-Belceşti!...

Martorul: „L'am întâlnit într'o zi pe Gotlieb şi l-am întrebat de ce nu merge cu Hofman la rabin să se înţeleagă. Şi Gotlieb mi-a răspuns cu o vorbă pe care nu pot s'o redau".

Un jurat: Spuneţi, spuneţi.

Martorul: A spus ca Hofman şi rabinul să-l sărute în..

D. procuror şi jargonul idiş

Alt martor creştin spune că a asistat la o convorbire între Hofman şi Gotlieb în chestia afacerilor.

D. proc. Costinescu: In ce limbă vorbeau?

Martorul: In evreieşte.

Procurorul: Şi cum ai înţeles d-ta?

Martorul este bucovinean şi ştie puţină germană, limbă care are oarecare asemănare cu idişul.

Ca să se convingă, d. procuror Costinescu formulează martorului o întrebare şi intercalează un cuvânt...idiş.

D. Costinescu: Ce ştii d-ta despre *„ghemilas-hesed"*-ul (împrumutul) pe care l-a făcut Gotlieb lui Hofman?

Martorul nu înţelege. La fel Curtea şi avocaţii. In sală, ilaritate. D. Costinescu lămureşte că şi d-sa ştie unele cuvinte idiş.

La urmă acelaş martor pretinde să i se plătească pentru cele trei zile pierdute cu procesul. Martorul primeşte... o promisiune!

*

Mai sunt audiaţi mai mulţi arbitri dela „Traian" şi săteni din Hodora şi Belceşti.

Pentru unul, Gotlieb a fost om de treabă, pentrucă „la dânsul se găsea un pahar de vin de poamă grasă"...

In general martorii sunt împărţiţi aproape egal: pro şi contra acuzatului.

Astăzi mai sânt de ascultat 20 de martori.

Ne apropiem de pledoarii...

D. Zelea

O domnişoară muşcată de un câne turbat

înebuneşte şi se sinucide

Chişinău 20.— Un caz tragic s'a întâmplat aseară în strada Bulgarscaia.

D-ra Mila Damidina, în etate de 17 ani, a înghiţit o puternică doză de sublimat corosiv.

Transportată la spital fata şi-a dat sufletul în chinuri groaznice.

S'a stabilit că d-ra Dimidina a fost muşcată de un câine turbat şi a urmat tratamentul la institutul „Pasteur" din Chişinău.

Cu toate acestea d-ra Dimidina a înebunit ieri subit şi a înghiţit otravă într'un acces de furie.

UN SER CONTRA TIFOSULUI EXANTEMATIC

La inspectoratul sanitar din Chişinău s'a ţinut o conferinţă pentru combaterea tifosului exantematic. Cu acest prilej d. dr. Combiescu a declarat că în Polonia s'a descoperit serul antiexantematic, care se prepară într'un laborator din Lemberg.

Fabricaţia e foarte dificilă (în 45 zile abea poate fi preparat serul necesar pentru 500 persoane).

Doctorul Combiescu a anunţat că va pleca în Polonia, pentru a cumpăra o cantitate de ser, cu care se va combate tifosul exantematic în jud. Lăpuşna.

INFORMAŢIUNI

x *O gravă intoxicare* cu alimente s'a întâmplat în comuna Cotul Vameş din jud. Roman. Femeia Zoiţa Ciobanu a preparat o mâncare de carne, pe care au consumat-o cinci persoane.

Carnea fiind alterată, oamenii au fost cuprinşi de dureri puternice. Zoiţa Ciobanu şi copila ei Frosina au încetat din viaţă, iar celelalte trei persoane se află în stare gravă în spital.

x In faţa unui juriu format din d-nii profesori Anghel, Balteanu şi Baliff, şi-a trecut ieri doctoratul în medicină şi chirurgie d. Marcu Segall. In teza d-sale a prezentat un subiect dificil: „Abcesele cerebeloase" şi l-a tratat cu atâta atenţie şi sârguinţă, încât a primit sincere laude şi felicitări din partea întregii comisiuni.

x Parchetul a trimes în judecată pentru abuz de încredere, pe învăţătorul Bucur Alexandrescu din Uricani, la pretenţia firmei „Socec" din Iaşi.

Invăţătorul este acuzat că a primit rechizite spre vânzare în comision, dar nu a dat nici rechizitele nici banii.

x Doctorul BRENER *specialist mamoş*, boli de femei, consultaţii dela 2 până la 4 p. m.

CRONICA DRAMATICĂ

de Wratislavius

TEATRUL NAŢIONAL

Turneul Companiei Bulandra: „Trei şi Una"

(Continuarea din pagina I-a)

cesta de aventuriere. Ii bolmojeşte pe toţi trei. Se interesează pentru speculaţii de bursă, când e în faţa lui *Marcel* (bancherul), e sportiv când e alături de *Andrei* (sportmenul) şi e teribil de lirică şi muzicală, când e vorba să'i sucească mintea lui *Pierre* mezinul visător, poet şi compozitor.

Rezultatul? Mai-mai să se işte războl fraticid. Noroc că... întâmplarea o face pe tânăra doamnă să se culce cu sportmenul şi— cum cu acesta nu e de glumit, ea *trebue* să asculte acum de cele ce'i *ordonă* acesta. In consecinţă: pleacă subit, rămânând ca *Andrei* să vină şi el la *Paris*, acolo, unde ea îl va aştepta.

Dacă *André* se va duce după dânsa sau nu, aceasta nu are importanţă. Noi credem, că da. Dar, îndepărtându-se *abil*, mărul discordiei, băeţii se regăsesc iar strânşi în jurul mamei lor iubitoare „Finish". Noi am spus *abil*, dar nu ne-am gândit la André, ci din nou ne-a apărut imaginea celuia care'i face pe toţi să acţioneze—anume: *Denys Amiel*.

Tocmai ajunsese conflictul la punctul culminant. Se făcuse actul trei destul de lung, prin urmare: încheierea. Dar aşa fel, ca să nu strice efectul bun de până acum şi spectatorul să rămână în aceiaşi excelentă dispoziţie. A reuşit perfect *Amiel*. Dar nu numai graţie lui ci şi admirabilei interpretări şi a celor trei artişti excelenţi: d-nii *Bulandra*, *Talianu* şi *Finţi*.

Fiecare din ei a pus la contribuţie gama bogată a remarcabilului său talent şi ne este greu să intrăm în detaliile acestei minunate angrenări — a acestei strălucite pilde de notă de ansamblu dusă la virtuositate. Cel mult am putea sublinia, cu deosebită satisfacţie progresul mare făcut de d-nii *Talianu* şi *Finţi*, aşa de mare, încât să poată sta alături de confratele lor (în piesă frate) reputat, ca unul din cei mai buni actori ai scenei româneşti — d-nul *Tony Bulandra*.

Şi încă ceva: d-nul *Bulandra* trebue să'i fie recunoscător...autorului. L'a pus în faţa unei probleme, care nu poate fi rezolvată prin simulacru. Cu alte cuvinte, ca să faci plauzibil tipul sportsmenului, trebue într'adevăr să trenezi. Trenând devii suplu, întinereşti, pui sângele în mişcare şi te menţii încă vreme bună în siluetă devenită atât de simpatică. Aceasta constitue un fel de supliment *personal*, pe care'l amposează d-nul *Bulandra*, pe lângă marele succes scenic ce l'a repurtat, alături de excelenţii săi camarazi.

D-na *Lucia Bulandra*, în rolul mamei, în aceaşi notă de distincţie şi caldă interiorizare ca în tot-deauna. Iar tânăra artistă (mi se pare că-i spune d-ra *Pietreanu*, care a trebuit să marcheze rolul de *„vamp"* în locul d-nei *Pauly*) ne-a confirmat convingerea, că rolul e cu totul secundar. De vreme-ce, cu toată insuficienţa d-sale, spectacolul a reuşit atât de bine, se poate spune, că cel mult dacă acei câţiva, la curent cu „subsolurile" (sau „culisele") mondene (sau sub—) ale Capitalei, au rămas deziluzionaţi de lipsa „notei picante" anunţate. Marele public însă nu.

Din punct de vedere artistic, noi suntem complect mulţumiţi, în urma celor ce ne-au prezentat aceşti trei şi una: adică *băeţii şi mama*. Cu, din punct de vedere—să spunem *comercial*, ar fi fost mai corect, dacă s'ar fi anunţat din timp că „rolul cutare, va fi jucat de d-na X şi nu d-na Y"? Evident că da.

Dar, ce importanţă are toată această mică schimbare, faţă de remarcabila operă artistică a celor trei pomeniţi mai sus: d-nii Bulandra *Talaianu şi Finţi*. Dovadă: unanima căldură cu care a fost salutată această creaţiune — cu aplauze multe până şi la scenă deschisă şi impresia totală, ce-o poţi concentra spunându-le:

Bravo, băeţi! **W.**

x LA CERNAUŢI se găseşte zilnic ziarul „Opinia" la chioşcul din piaţa Unirei (halta tramvaiului) precum şi la debitele principale din oraş.

Cum se aplică noulle reduceri

la salariile ceferiştilor

După cum se ştie consiliul de miniştri din 17 Ianuare a hotărât reducerea salariului brut pe lunile Ianuarie, Februar şi Mart.

In acest scop, direcţia generală c. f. r. a trimes o circulară tuturor direcţiilor financiare de pe lângă regionalele c. f. r., aducând la cunoştinţă că şi salariile personalului ceferist se reduc.

Astfel se anunţă că salariile funcţionarilor din Bucureşti şi urban I se reduc cu o cotă de 10 la sută.

Salariile din urban II şi rural se reduc cu o cotă de 12 şi jumătate la sută.

In plus salariilor li se vor aplica în timpul acestor trei luni şi reţinerile de până acum, adecă: 10 la sută casa de ajutor, impozitul de 4—6 la sută, adiţionalele, drumurile, etc.

Iată câteva exemple cu noulle reduceri: salarul lunar brut al unui director central cl. I este 25,860, plus diurna de 3400 lei, face 29,260 lei; iar după aplicarea reducerii de 10 la sută rămâne 26,325.

Salarul brut al unui şef de birou principal cl. III fiind de 8300 lei după aplicarea reducerii rămâne 7470.

Salarul unui impiegat de mişcare cl. I fiind de 4850 lei, după aplicarea reducerii de 12 la sută şi jumătate, rămâne 3806 lei.

*

Salariile personalului c. f. r. trebuiau să se achite ieri dimineaţă, dar s'a primit această circulară şi acum urmează să se facă listele de salarii pe Ianuar cu reducerea aplicată.

Gr. Spiru

x **Laboratorul de analize** Dr. Boceanu Piaţa Halei Iaşi, execută în cele mai perfecte condiţiuni, analize complecte de urină. La cerere se pun la dispoziţie vase speciale de colectat urina.

D-na şi D-l Leon Katz
anunţă cu plăcere naşterea fiului lor
DAVID
Ceremonia rituală va avea loc Duminică 22 Ianuar 1933 ora 2 precis str. Cuza-Vodă No. 11
Prezenta ţine loc de orice invitaţie.

Pauline şi Isac Morgenstern
anunţă cu plăcere naşterea primului lor copil
JOSÉ
născut Sâmbătă 14 Ianuar 1933
Ceremonia rituală va avea loc Sâmbătă 21 Ianuarie 1933 ora 2 d.a. în Maternitatea din str. Cuza-Vodă.
In locul oricărei alte inştiinţări.

Funcţionarii, orarul

şi repausul duminical

Sindicatul funcţionarilor Comerciali contopindu-se cu Asociaţia funcţionarilor de birou, a protestat la vreme prin ziarul nostru contra încălcărei legei repausului.

Totuşi această desconsiderare a dreptului legal recunoscut continuă.

D-nii Leon Bocler şi Bibi Braunstein reprezentând Asociaţia, s'au prezentat la chestură, înmânând un tablou de magazinele ce nu respectă legea.

Incepând de Duminică 22 Ianuarie, delegaţii de funcţionari vor asista organele poliţieneşti la stricta aplicare a legei.

D. chestor a dat ordine severe în acest sens. Totuşi funcţionarii spre a impune şi mai stricta aplicare a repausului, au convocat pentru Luni 23 Ianuarie ora 9 seara o întrunire publică a funcţionarilor particulari în sala corporaţiilor, căpătând în acest sens autorizaţia chesturei.

LEI 9 Litrul de benzină uşoară pentru automobile „Distribuţia"
Se vinde la prăvăliile noastre din Iaşi:
Strada Căpuşneanu 26, Piaţa-Unirii,
Strada Socola 164 şi Piaţa Halei
SOC. „DISTRIBUŢIA" DE PETROL IAŞI

Procesul literar

Greta Garbo-Marlene Dietrich

Fantazia humoristului I. Pribeagu

Duminică dimineaţă la ora 10 se va desbate în sala teatrului Trianon interesantul proces literar care va pune in discuţie personalitatea şi viaţa intimă a celor mai en vogue vedete ale ecranului: *Greta Garbo şi Marlene Dietrich.*

Se ştie că la Galaţi acest proces a avut un succes neîntrecut, fiind urmărit cu atenţie încordată de un public de peste 2000 persoane.

Ion Pribeagu

Fără îndoială că procesul va stârni şi în oraşul nostru un interes deosebit. Desbaterile vor fi prezidate de cunoscuta scriitoare Sarina Cassvan care va fixa câteva momente din viaţa celor două vedete. In acuzare şi apărare vor lua cuvântul d-nii Joseph de Saxa şi Ion Golea, iar în contradictoriu îşi va spune părerea cunoscutul humorist Ion Pribeagu, reputatul autor de reviste şi deţinătorul orei vesele de la Radio-Bucureşti. Juraţii vor fi aleşi din public.

Tema originală a acestor dezbateri care se deosebeşte fundamental de procesele literare propriu zise, e cu atât mai interesantă, cu cât aduce în faţa publicului elemente cu totul inedite şi senzaţionale din culisele filmului.

Ion Pribeagu şi partenerii sosesc în Iaşi Duminică dimineaţă, iar la ora 10 precis, începe „procesul" la Trianon.

Concert Simfonic

La Academia de Muzică, au loc zilnic repetiţiile orchestrei în vederea „Concertului Simfonic" de Duminică 22 Ianuarie orele 10 şi jum. la Teatrul Naţional.

Programul concertului cuprinde: Oberau (uvertura) de Wexler, Simfonia a VII-a de Beethoven, şi dansurile şi corurile din „Prinţ Igor" de A. Bordin.

Orchestre în număr de 70 membri este compusă din profesorii şi elevii academiei, precum şi din toţi instrumentiştii de valoare din Iaşi. „Corul va cânta in „Prinţ Igor" de peste 120 de persoane, este format din toate asociaţiile corale ieşene.

Concertul este dirijat de d. prof. A. Ciolan.

Biletele la Agenţia Braşcu.

Amânarea unor procese

la Curtea cu juri

Din cauza prelungirii procesului comerciantului Hofman, Curtea cu Juri a amânat ieri din oficiu pentru seziunea dela 15—31 Februarie procesul jandarmului Ion Teodorescu, dela şcoala de ofiţeri de poliţie din Oradia, acuzat de loviri cauzatoare de moarte.

Deasemenea urmează să se amâne azi şi procesul dramei din Bălţi, unde tânăra croitoreasă Maria Garnar a ucis cu un glonte de revolver pe creditorul iubitului ei, Simon Portnoi. De notat că fata stă în arest de 8 luni şi a născut un copil în închisoare.

Ştiri poliţieneşti

Pungaşi de buzunare operează

cu prilejul aglomeraţiilor de pe străzi.— Trei au fost prinşi ieri

In ultimul timp s'au produs numeroase furturi de buzunare. Hoţii operau în localuri publice, la cinematografe, şi mai ales pe străzi, în cazuri de aglomeraţie.

Toate investigaţiile făcute pentru arestarea hoţilor, rămăseseră zadarnice. Probabil însă că ieri a fost o zi de ghinion pentru răufăcători, căci au fost prinşi asupra faptului trei din cei mai periculoşi pungaşi.

Primul care a căzut în capcană a fost vestitul Dumitru Dunea. Pe str. Brăteanu căzuse un bou şi s'a adunat multă lume. La un moment dat câţiva din privitori au observat lipsa pungilor. S'a dat alarma şi a fost arestat pungaşul Dunea, tocmai când băga mâna în buzunarul unei femei.

Cam în aceleaşi împrejurări au fost arestaţi şi pungaşii D. Siliştean fără domiciliu stabil, şi Dumitru Costache zis Tabană din str. Sf. Lazăr No. 27.

Cercetările continuă.

*

Alte furturi — Au fost înaintaţi poliţiei Nechita Ion şi Simion Maican din str. Arapului Nr. 116, prinşi pe când comiteau un furt în curte la d. Popescu Nicolai din str. Atelierelor Nr. 9.

— Deasemenea a fost arestată femeia Marinsa din Secureni-Hotin, care a comis un furt la d-na Elena Gheorghiu din str. Vântu 1.

— Poliţia cercetează pe prostituata Naşenca Zaporojeni din str. Zugravi Nr. 88, reclamată că ar fi furat 700 lei dela d. Constantinescu C-tin din str. Şubă No. 23.

Incercare de sinucidere — Aseară, servitoarea Olea Zvalk din Negureni-Orhei, a încercat să se otrăvească, inghiţind o cantitate de sublimat.

In urma îngrijirilor date, ea este în afară de pericol.

Rep.

LA PAŞA
va fi cea mai bună cafea

I N F O R M A Ţ I U N I

x *Afacere de avort.* — Un denunţ făcut parchetului general arată că d-rul Haimovici-senior din Fălticeni ar fi autorul unui avort mortal, de pe urma căruia soţia preotului Grigoriu din Petea (Baia) a sucombat.

Cercetându-se cazul, s'a stabilit însă că femeia a venit la medic, după ce-şi provocase avortul.

Doctorul a tratat-o în spital; dar când s'a reintors acasă din lipsă de îngrijire, femeia a căpătat o febră puerperală.

In urma acestui rezultat, parchetul a clasat afacerea.

x *Asociaţia funcţionarilor de bancă*, aduce la cunoştiinţă membrilor săi, că Adunarea generală, ce urma să aibă loc la 16 crt., — din cauza că nu s'a întrunit numărul suficient de membrii cerut de stat, — s'a amânat pentru Duminică 22 Ianuarie ora 10 dimineaţa, când se va ţine—în sala Camerei de Comerţ—în mod irevocabil.

Ordinea de zi rămâne neschimbată.

x Directorul şcolii primare mixte nr. III din str. Păcurari, aduce respectuoase mulţumiri, din partea elevilor din cl. I B şi cl. II, doamnei A. C. Toma, care, în ziua de 14 Ianuarie, a împărţit tuturor elevilor pâine şi salam.

x **Fiind ocupată sala Trianon Duminică dimineaţă, — tragerea premiilor „Opiniei" va avea loc în *Sala Phoenix*.**

x ***In arestul din Turnu-Severin*** au încetat din viaţă deţinuţii Const. Marcu şi Const. Gheorghe. Se afirmă că ei au murit din cauza frigului şi a foamei, întrucât în închisoarea din acel oraş nu se face foc, iar hrana constă din jumătate de pâne pe zi.

Feriţi-vă de bani falşi

Monede falsificate apar mereu în Iaşi

Pe piaţa Iaşului apar mereu monede false. La instituţii publice se descoperă deseori monede false de 100 lei. Chiar şi la Banca Naţională au fost prezentate cu prilejul unor plăţi, mai multe monede falsificate.

Aseară, în gara Iaşi, o doamnă a dat la casa de bilete o sută lei falsă. Doamna a fost imediat cercetată la poliţia gării.

Azi dimineaţă s'au făcut câteva descinderi în oraş.

Autorităţile ne roagă să atragem atenţia publicului că monedele false de 100 lei n'au sunet viu şi nici reliefurile sau zimţii nu sunt proeminenţi ca la monedele bune.

Rep.

DUMINICĂ 12 FEBRUAR 1933
CEAI DANSANT PROLONGÉE
IN SALOANELE „STEAUA" ORGANIZAT DE ARTELE GRAFICE IEŞENE

Surprizele „Tămbălăului"

Luni 23 Ianuar a. c.

(ajun de sărbătoare legală)

în saloanele Sfatului Negustoresc

D-na ANNY BRAESKY

...care cu talentu-i recunoscut, va cânta o romanţă şi un tangou, —muzica de Raoul Seuly şi textul de Adrian Pascu.

Toate acestea se pot vedea şi auzi numai la „Tămbălăul dansant" organizat de ziariştii ieşeni, Luni 23 crt. la „Sfatul Negustoresc".

Osebit acestor atracţiuni, cântăreţul *Johny Noir* va fermeca auditoriul cu „muzicuţă" sa; artistul *Geo Răzvan* va glăsui o „ediţie specială" cu aluzii locale; se vor alege „*Miss Bloadina*" şi „*Miss Bruneta*" care drept premii vor primi câte-o rochie dela „*Gallia*"; O prezicătoare va cerca oracolul şi un papagal va scoate planete...

In plus, hilariantul skatch „O nevastă şi un Yo-Yo" de I. Berg.

INFORMAŢIUNI

x **Convocarea Corpului Didactic.**--Doamnele şi Domnii membri ai Corpului didactic, de toate gradele de învăţământ din Iaşi sunt convocaţi în adunare g-lă (a doua convocare), pentru Duminică 22 Ianuarie a. c. ora 10 dimineaţă, în salonul cercului didactic.

La ordinea zilei în afară de chestiunele statutare, se vor pune în discuţie: *noua curbă* şi *cazul profesorului Forţu.*

x **Pentru „Tămbălău"**— Au mai donat ieri pentru bazarul „Tămbălăului dansant", care are loc Luni seara 23 Ianuar în saloanele Sfatului Negustoresc, firmele: La Ilie, Alexandri, Porţile de fier, Schvartz, Basca franceză, Sol. Goldstein, Cuibul păsărilor, Mona Lisa, Ghemul roş, Neculau, Vlădescu, la Băeţi, Zimer, 14—31, Consumul Sft. Spiridon, Marcovici, Bazarul Bucureşti, farm. Adace, Leul de aur, Vlaicu, Bazarul Poporului, Simon, I. Zalman, Blum, Ruleta, Fraros, Paradisul Universal, Baraş, Kratenştein, Leon Kaufman, Parcul Imperial, etc., toate din str. Brăteanu.

x **Căminul cultural c. f. r.** anunţă că reuniunea familiară ce urma să aibă loc mâine Sâmbătă seară, s'a amânat, până la noi dispoziţii.

x **La şcoala dr. Adolphe Stern** din str. Palat s'a distribuit de către d-na directoare Mira Şarf, un număr de 20 paltoane şi 25 perechi ghete, elevilor săraci.

Lucrurile au fost dăruite de către fabricele Sapirştein, Victoria, Dvantman şi Metabuff-Cernăuţi şi de firmele Ludaicer, Premisleaner, Iacob şi „Progresul".

x **Contra durerilor** musculare şi articulare, reumatice, sau gutoase, cereţi Franzbranntwein Mentoformic Dr. Rătianu aprobat de Cons. Sanitar Superior. Depozit Farmacia Dr. Rătianu Iaşi str. Cuza Vodă 48. Marca depusă.

Pentru spitalul

din Bârlad

D. dr. Cazacu, directorul regiunii sanitare, după vizita făcută la Bârlad şi despre care am vorbit, a trimis câte un memoriu documentat atât la ministerul sănătăţii, cât şi la prefectul judeţului şi primarului din Bârlad.

D. dr. Cazacu arată importanţa spitalului din Bârlad, cum e un spital model, şi cere a se veni în ajutorul acestei instituţii.

Sunt buna speranţă, că apelul d-lui dr. Cazacu va găsi ecoul dorit.

DOCTORUL
R. DAMSKER
str. Ghica-Vodă No. 44-46
consultă zilnic
MEDICINA INTERNA
SIFILIS şi
GENITO-URINARE
Diathermie şi băi de lumină
între orele 8-11 a. m. şi 3-7 p. m.

Dr. D. Hornştein
MEDIC DE SPITAL
Specializat la Viena în Boli şi Operaţiuni de *Nas, Gât şi Urechi*
Iaşi, str. Gh. Mârzescu 4.
(colţ cu Str. Brătianu)
Cons: 3—6

O coafură puteţi face ori unde. *Insă o coafură individuală* durabilă şi reuşită obţineţi numai la
--- Coafor DEMEK S-sor ---

Luni 23... Luni 23... Luni 23...
Luni 23 Ianuar (a doua zi serbătoare legală)
Tămbălăul Dansant
SPECTACOL UNIC LA IAŞI în Saloanele Sfatului Negustoresc

ULTIMA ORĂ

Chestiunea României

în discuţia Ligii Naţiunilor

Punctul de vedere al guvernului nostru. — O amânare a plăţilor

Bucureşti 20.—Chestiunea colaborării tehnice cu Liga Naţiunilor se discută astăzi la Geneva, cu comitetul financiar.

D. ministru Lugoşanu se află de ieri la Geneva, şi va susţine interesele româneşti.

Atitudinea guvernului nostru este netă. România nu poate acoperi deocamdată, cuponul şi amortizarea datoriilor externe. Vom întocmi un buget de 15—16 miliarde lei, din care amortismentul extern ar îngloba circa 7 miliarde.

Se impune deci o formulă pentru *amânarea plăţilor*, sau o reducere generala a datoriilor (sau şi una şi alta).

România a făcut şi face sforţări să-şi respecte angajamentele. Insă trebue ca Liga Naţiunilor cât şi detentorii străini să fie înţelegători ai situaţiei şi să dea dovadă de îngăduinţă.

*

România primeşte concursul experţilor ; *însă nu control străin.*

Până acum a rămas stabilit că experţii tehnici la noi în ţară vor avea un rol consultativ ; adica avizul lor nu va fi obligator.

România va avea un reprezintat în comitetul financiar al Ligii Naţiunilor.

*

Guvernul nostru va elabora un plan economic de desvoltare a bogăţiilor ţării, pe care-l va pune în aplicare la timpul şi în măsura în care împrejurările vor permite.

In direcţia aceasta, ne sprijinim pe rapoartele favorabile întocmite de d. Auboin.

Guvernul speră că acordul cu comitetul financiar al Ligii Naţiunilor se va încheia în timp scurt şi în condiţii mulţumitoare.

JAPONIA NU ADMITE AMESTECURI STRAINE IN CONFLICTUL CHINO-JAPONEZ

Geneva 20 — Diplomatul japonez d. Matsuka a declarat că guvernul japonez nu-şi va da consimţimântul la invitaţiunile făcute de Statele-Unite şi de Rusia, în vederea aplanării conflictului cu China.

In ce priveşte acţiunea de conciliaţiune a Ligii Naţiunilor. Japonia o va accepta numai cu condiţia să nu se pue in discuţie, sub nici o formă, chestia independenţii Mandciuriei.

In general, Japonia nu agrează amesteoul străin, ci înţelege să rezolve conflictul prin tratative directe japono-chineze.

UN TRIMIS SPECIAL LA PRINCIPELE NICOLAE ?

Bucureşti 20 — Ziarul „Le Journal" din Paris publică ştirea că d. colonel Manolescu, aghiotant regal, a plecat din Bucureşti în Austria.

Se spune că d. col. Manolescu, cu prilejul acestei călătorii, va lua contact cu A. S. R. Principele Nicolae care se află actualmente în Tirol.

Ar fi vorba de o misiune din partea M. S. Regele Carol II şi posibilitatea ca prinţul să revie curând în ţară.

Otto de Habsburg
a sosit la Berlin

Berlin 20.—Otto de Habsburg, pretendentul la tronul Ungariei, a sosit la Berlin şi e găzduit în palatul unui baron.

Din anturajul arhiducelui se precizează că vizita n'are niciun caracter politic şi că Otto de Habsburg a venit la Berlin numai cu scopul de a-şi lua doctoratul în drept.

Social-democraţii germani vor să aducă însă cazul în discuţie publică.

Agitaţii studenţeşti la Cernăuţi
pe străzi şi la Teatru

Cernăuţi 20.— Ieri s'au produs pe străzi manifestaţii sutdenţeşti cu caracter antisemit.

Au fost atacaţi unii trecători evrei, fiind rănit mai serios consilierul comunal Rosenzweig.

Pe str. General Mircescu s'a produs o încăerare, fiind răniţi şi doi studenţi.

Seara la Teatrul Naţional, studenţii au huiduit şi au bătut cu ouă clocite pe artista Ana Capustin-Fotino. S'a produs o busculadă cu poliţia şi studenţii au fost evacuaţi. S'au produs noi incidente în faţa Teatrului, studenţii au pătruns iarăşi în sală şi au întrerupt spectacolul.

Greva studenţilor din Bucureşti

Bucureşti 20.—Consiliul profesoral al Facultăţii juridice s'a întrunit aseară şi a examinat memoriul studenţilor. Hotărârea încă nu se cunoaşte.

Se pare însă că profesorii găsesc exagerate unele cereri ale studenţilor. Şi dacă greva nu încetează e posibil să se hotărască închiderea facultăţii.

Studenţii în drept s'au întrunit aseară la cantina „Gutenberg" şi au decis continuarea grevei.

Se reduc şi pensiile
începând dela 1 Februar

Bucureşti 20 — Astăzi se începe plata integrală a pensiilor. In acest scop, Ministerul de Finanţe a pus la dispoziţia Casei Pensiilor suma necesară.

Dela 1 Februar însă, toate pensiile dela 3000 lei în sus, vor fi scăzute conform unei scări progresive.

Plata salariilor pe Ianuar va începe la 25 ale lunei curente.

Cutremur în Italia

Roma 20 — Un puternic cutremur de pământ s'a produs ieri la Siena şi în regiunea Toscană.

Populaţia îngrijorată a ieşit în stradă.

Acţiunea gogistă

Bucureşti 20. — D. Octavian Goga a convocat pentru mâine Sâmbătă comitetul executiv al partidului naţional-agrar.

D. Goga va face un expozeu asupra situaţiei politice şi va întocmi un program de activitate.

Gogiştii vor ţine întruniri publice în ţară, incepând cu Ardealul.

O conferinţă despre Iaşi
a poetului Topîrceanu

Bucureşti 20.— Poetul G. Topârceanu a conferenţiat aseară la Cercul „Libertatea", fiind prezentat de d. Păstorel Teodoreanu.

D. Topârceanu a povestit, cu humor, cum a devenit ieşan. A evocat duios viaţa intelectuală a Iaşului şi a comunicat unele amănunte din cercul „Viaţa Românească".

D. Topârceanu a încheiat, cetind o frumoasă poezie închinată Iaşului.

CAZUL FORŢU
O declaraţie a ministrului de justiţie

Bucureşti 20.— Camera de punere sub acuzare a infirmat mandatul d-lui Forţu, pentru vicii de formă.

Dar judele-instructor a emis imediat un nou mandat de arestare care a fost confirmat de tribunal.

Prietenilor care l-au vizitat, d. Gr. Forţu le-a declarat că este indurerat de felul cum s'a procedat faţă de d-sa şi deaceia a declarat greva foamei.

*

D. Mihai Popovici, ministrul Justiţiei, a declarat ziariştilor, că nici domnia-sa nici guvernul n'au ştiut despre arestarea d-lui Forţu. Ministrul nu trebue să se amestece in mersul justiţiei.

In cazul Forţu, procurorul general lucrează aşa cum crede necesar şi în conformitate cu legea.

*

Au mai sosit şi ieri proteste dela diverse Asociaţiuni, în contra arestării d-lui Forţu.

Mare incendiu
la Râmnicul-Sarat

Râmnicul-Sarat 20 — Un violent incendiu a izbucnit aseară in str. Prunăriei, la magazinul H. Haimovici.

Flăcările s'au întins vertiginos şi au mai distrus magazinul de manufactură Sol. Spiegel, ceasornicăria B. Lază, magazinul Avram Schwartz, frizeria Ionescu şi magazinul de mărunţişuri Rebeca Lazăr.

Imobilele erau proprietatea moştenitorilor Fr. Hirsch.

Pagubele sânt foarte mari.

Proecte de legi
întocmite de guvern

Bucureşti 20. — Guvernul are gata întocmite următoarele proecte de legi : Codul civil partea I-a ; Procedura Civilă ; Codul comercial ; proectul Cărţii Funduare.

In ce priveşte proectul de Cod penal unicat, se va numi o comisie parlamentară care să studieze ultima redacţiune.

*

D. Maniu a plecat aseară la Cluj, de unde se va duce în străinătate.

In lipsa d-lui Maniu, partidul naţional-ţărănesc va fi condus de d. Mihalache. Iar când va pleca şi d. Mihalache la Geneva, partidul va fi condus de d. Al. Vaida.

INFORMAŢIUNI

x **Dejaleuri fine, ultimele noutăţi au sosit la magazinul „EDUARD".**

x Dr. Gancevici *consultă Boale de piept : Luni Mercuri, Vineri, orele 1—4 str. Cismăriei 21.*

Noua delimitare administrativă
a comunelor din jud. Iaşi

Prin decizia ministerială No. 506 A din 14 Ianuarie crt., s'a făcut următoarea delimitare administrativă a comunelor din jud. Iaşi,

Plasa Bahlui-Cârligătura, cu reşedinţa la *Podul-Iloaiei* a fost împărţită în 23 comune rurale : Bălţaţi, Belceşti, Bräeşti, Bâznea, Bădeni, Băiceni, Cârjoaia, Ceplenița, Cogeasca, Cotnari, Coarnele-Caprei, Cucuteni, Domneşti, Erbiceni, Hodora, Leţcani, Lungani, Mădârjac, Podul-Iloaiei, Popeşti, Prigoreni, Sineşti şi Scobinţi. Comună urbană nereşedinţă ; Tg. Frumos.

Plasa Codru cu reşedinţa la *Bucium* cuprinde 28 comune rurale : Aroneanu, Bosia, Bucium, Bogdăneşti, Ciurea, Comarna, Cornești, Covasna, Copou. Costuleni, Hilița, Holboca, Horleşti, Golăeşti, Miroslava, Mironeasa, Mogoşeşti, Măcăreşti, Osoi, Pocreaca, Poeni, Prisăcani, Redu-Tătar, Ţuţora, Tomeşti, Uricani, Vânători şi Voineşti.

Plasa Turia cu reşedinţa la *Bivolari* se compune din comunele: Andrieşeni, Bivolari, Epureni, Fântânele, Focuri, Hermeziu, Glăvăneşti, Gropniţa, Movileni, Perieni, Plugari, Rediul Mitropoliei, Roşcani, Şipote, Spineni, Scuieni, Trifeşti, Ţigănaşi şi Vlădeni.

Ir total, judeţul Iaşi cuprinde 70 comune rurale şi o comună urbană nereşedinţă. *Rep.*

x **Tusa şi răguşeala,** în bronchitele gripale, dispar repede cu Pastilele gumoase de Eucalipt Benzomentholate alternând cu Dragelele Borococainizate Dr. Rătianu ambele aprobate de Cons. Sanitar Superior.

Depozit: Farmacia Dr. Rătianu Iaşi str. Cuza Vodă 48. Marcă depusă. Se trimite la cerere contra rambursa.

INFORMAŢIUNI

x *In legătură cu aplicarea legii măsurilor financiare urgente, e vorba ca la primăria Iaşi funcţionarele soţii de funcţionari, să fie scoase din slujbă.*

Din lucrările făcute până acuma s'a constatat că marea majoritate a funcţionarilor primăriei, sunt numiţi după anul 1924, şi nu îndeplinesc condiţiunile legii.

Chestiunea va fi adusă în discuţia consiliului municipal.

x *De la licenţiaţii universitari.*— Se aduce la cunoştinţa Domnişoarelor şi Domnilor licenţiaţi, că sunt invitaţi a lua parte la adunarea generelă care va avea loc in ziua de 22 Ianuarie 1933 (Duminică) la Seminarul Pedagogic Universitar din Iaşi Str. Toma Cosma No. 2, cu următoarea ordine de zi:

1. Dare de seamă asupra activităţii pe 1931-1932.
2. Depunerea mandatului.
3. Alegerea noului comitet.

x Un denunţ sosit la serviciul sanitar al municipiului, arată că în strada Carol ar fi un caz suspect de febră tifoidă.

Se cercetează.

x ŞEZĂTOARE — Duminică 22 Ianuar c. ora 8 jum. Ateneul din Tataraşi oferă prietenilor săi o frumoasă şezătoare. D. general (în rezervă) *A. Butunoiu* va ţine o interesantă conferinţă despre artă şi legătura ei cu naţiunea. Corul bisericei *Talpalari* sub conducerea d-lui doctorand Solomonov, va cânta frumoase cântece religioase şi laice. Inimoşi studenţi vor contribui încă cu cântece şi recitări.

Iubitorii de vorbiri substanţiale şi de musică aleasă, sunt invitaţi a onora şezătoarea cu asistenţa lor.

x *In Aula Universităţii* va conferenţia Luni 23 Ian. a. c. ora 8 jum seara d. prof. N. Dașcovici despre „Conversiunea datoriilor şi revizuirea tratatelor".

Conferinţa e organizată de societatea studenţească „Moldova întregită".

ORA 3

FRANŢA şi MICA ANTANTA
într'o acţiune comună contra înarmărilor Ungariei

Bucureşti 20.—Declaraţiile făcute de subsecretarul de la ministerul de externe al Franţei cu privire la chestiunea înarmărilor Ungariei, a făcut cea mai bună impresie la Bucureşti.

Ministerul nostru de externe va lua contact în această privinţă cu guvernele din Praga şi Belgrad, pentru ca laolaltă Mica Antantă să facă demersuri energice spre a se pune capăt călcării dispoziţiunilor din tratatele de pace.

Franţa e gata să se asocieze la această acţiune, îndreptată contra tranzitului de arme prin Austria cu destinaţia Budapesta.

Se mai precizează că la sfârşitul lunii, miniştrii Micii Antante d-nii Titulescu, Beneş (Cehoslovacia) şi Ieftici (Jugoslavia) se vor întâlni la Geneva cu primul ministru francez Boncour, spre a discuta această importantă chestiune.

Consiliul superior al armatei

Bucureşti 20 — Astăzi dimineaţă s'a întrunit consiliul superior al armatei, subt preşedinţia d-lui ministru Samsonovici.

Au luat parte toţi inspectorii de armată.

S'a discutat despre chestiunea unor rectificări de vechime la personal şi s'au examinat cererile ofiţerilor specialişti care solicită trecerea în corpul tehnic.

Furia gripei în Anglia
s'au înregistrat până acum 1041 morţi

Londra 20 — Ravagiile gripei în Anglia au luat proporţii extraordinare. Mortalitatea creşte la chip cu totul alarmant.

La Londra s'au înregistrat 371 morţi de gripă ; la Liverpool 51 morţi, la Manchester 49, la Birmingham 91, etc. In total numărul morţilor de gripă se ridică la 1041.

Nouile proecte financiare

Bucureşti 20.-Astăzi seară se întruneşte consiliul de miniştri subt preşidenţia d-lui Vaida.

Consiliul va discuta nouile proecte financiare ale d-lui Madgearu.

INFORMAŢIUNI

Cafea eftină numai la „MOCA"
Cafea pură „ „ „MOCA"
Cafea proaspătă „ „ „MOCA"

x Publicaţiuni pentru „Monitorul Oficial" se primesc la administraţia ziarului „Opinia".

x D. administrator financiar Ilie Florescu a plecat azi la Bucureşti în interese de serviciu.

In timpul absenţei d-sale lucrările sunt conduse de d. Merdare, subadministrator financiar.

x **Patronul Facultăţii de teologie.**— Facultatea de teologie din Chişinău şi-a serbat patronul Mercuri 18 Ianuar.

La catedrală a fost oficiată slujba de I. P. S. S. Mitropolitul Gurie. Apoi Arhimandritul Scriban a rostit o frumoasă cuvântare.

Solemnitatea a continuat în aula facultăţii unde a conferenţiat părintele prof. Popescu-Moşoaia. Au urmat impresionante coruri studenţeşti.

SÂMBĂTĂ 28 IANUARIE
VA AVEA LOC O
SERATA DANSANTA
IN SALOANELE
JOCKEY-CLUB
IN BENEFICIUL
Soc. PÂNEA SARACILOR

DE INCHIRIAT 3 odăi, sobe teracote, bucătărie, odae bae, în centrul oraşului. Deasemenea odae mare pentru birou, în curte. A se adresa proprietarului str. Ştefan cel Mare 44.

CUMPĂR alamă, aramă, aluminium, fier şi fontă veche.
A se adresa str. Uzinei 55.

Primăria Municipiului Iaşi
ORDONANŢA

Noi primarul Municipiului Iaşi,
Pe baza art. 160 din legea pentru organizarea administraţiunei locale.

DISPUNEM:

Toţi proprietarii de imobile sau chiriaşii sunt datori ca de îndată ce cade zăpada să o curăţe de pe trotuar pe porţiunea cât ţine proprietatea şi să le menţină în perfectă stare de curăţenie de asemenea să cureţe zapada de pe acoperişurile ce au pantă spre stradă precum şi de ghiaţa ce eventual s'ar forma la streşini.

Contravenienţii la această Ordonanţă vor fi daţi judecăţei conf. art. 285 din cod. penal, iar ucrările de mai sus vor fi executate din oficiu în contul lor.

Primar, P. BOGDAN
Secretar G-ral, O. Breviman

DOCTOR
SOLO SCHREIFEL
Boli interne, Boli de piele, venerice-syfilis
Raze Ultra-Violete, Diathermie
Analize de sânge
Consultaţii 8—11 ; 2—9
Dumineca, numai dimineaţa
str. Anastasie Panu No. 70
(vis-a-vis de Palatul Ad-tiv)

Dr. Leon Balif
Boli nervoase
Consult. 5—7
Str. Cuza Vodă 23.
(colţ cu str. Armeană)

DOCTOR
Corneliu Stoian
Genito-urinare, sifilis, venerice
Consultaţii 4—7
strada I. C. Brătianu No. 58

DOCTORUL
Ovidiu Cordescu
consultă zilnic pentru boli de
Nas, gât şi urechi
dela 4—7 p. m.
în str. Mârzescu No. 16

DOCTOR
L. JACOBY
Specializat la Paris
BOLI de COPII şi SUGARI
Boli Interne
Consult. : 3-7 p. m.
Str. Ştefan cel Mare 29

Epitropia Generală a Casei Spitalelor şi Ospiciilor Sft. Spiridon din Iaşi
ANUNCIU

Aduce la cunoştinţa celor interesaţi că concursurile de Medici Secundari publicate în Monitorul Oficial No. 101 din 29 Aprilie 1932, sau amânat pentru alte date care vor fi anunţate la timp prin Monitor şi Ziare, pentru motivele arătate în Procesele-Verbale No. 82 şi 89 din 1932 rămânând să se ţină numai concursul de Medic Primar dela Spitalul Mixt din Trg. Frumos, care deşi se amânase a fost publicat din nou pe ziua de 20 Aprilie 1933.

Dacă doriţi un săpun economic pentru higiena corpului cereţi numai renumitul săpun „JOCKEY - CLUB".

IMPRESIONANT ACT NAŢIONAL
al Episcopatului din Argentina

Din Buenos-Ayres (Argentina) vine ştirea Arhiepiscopul Argentinei a dat ordin să se strângă din toate bisericile ţării, obiectele de aur, argint şi pietre preţioase, pentru a fi puse la dispoziţia tezaurului public care se află în mare strâmtorare.

ANUL XXIX No. 7725

ABONAMENTE
Lei 1000 . . .
„ 500 . . .
„ . . .
... TIPOGRAFICE
— STR. LĂPUȘNEANU 37

3 LEI EXEMPLARUL

OPINIA

ZIAR POLITIC COTIDIAN

MARȚI 24 IANUARIE 1933

ANUNCIURI
se primesc la toate
AGENȚIILE DE PUBLICITATE
și la
ADMINISTRAȚIA ZIARULUI
Iași. — Strada Lăpușneanu 37

Telefoane { Redacția 391 / Administrația 304 / Serviciul de noapte 367

Biblioteca Universității Loco

Intenții bune

pentru România

ale finanței franceze ?

COMUNICĂRILE UNUI FINANCIAR PARIZIAN

Unul din colaboratorii noștri petrecându-și vacanța la Paris, a avut ocazia să discute chestiuni financiare cu un prieten, element de valoare în lumea bursieră de acolo, — francez lucid, a cărui judecată nu este nici odată întunecată de fanfaronada patriotardă. Colaboratorul nostru ne comunică câte-va din răspunsurile pe care francezul i le-a dat.

*

— Nu ți se pare că sunt scutite pieirii cele 300 milioane franci pe care d-stră francejii le-ați împrumutat austriacilor ?

— Știm, desigur, că acești bani sunt pierduți. Dar împrumutul este o consecință a modului cum înțelegem solidaritatea între națiunile europene. Dealtfel Austria a fost (în afară de epoca războiului) extrem de simpatizantă față de noi. Dar solidaritatea ne obligă și față de Germania ; și am prefera acolo să ne găsim față în față cu Hitler, să vedem ce vrea realmente ; de cât cu trecătoarele guverne prezidențiale : ieri von Papen, astăzi von Schleicher, mâine cine mai știe cine.

In ajutorul României

— Ce crezi de țara mea ?

— Nu voi uita nici o dată primirea ce mi s'a făcut în România de câte ori am avut ocazia să o vizitez. Nu cunosc o țară mai primitoare. Eu unul cred că România poate și trebuie să se refacă.

— Dar de datorile noastre ce crezi ?

— După cât știu eu, vi se va acorda tot ce cereți, bine înțeles după ce veți semna la Geneva ; căci veți semna acolo.

— Nu vom mai face tragerile la sorți ?

— Nu. Nici amortisment, nici cupon. Pentru cuponul de Februarie vi se va acorda un moratoriu de șase luni, care va fi astfel prelungit că în realitate nu veți mai plăti.

— Dar ce vor face capitaliștii cari și-au plasat banii în rentă românească ?

— Ce vrei; încă un sacrificiu pe care vor avea să-l facă (Eucore un sacrifice qu'ils auront a faire).

— Dar cursul rentei va scădea enorm ?

— N'ai nici o grijă. Această posibilitate (cette eventualité) a fost de mult prevăzută ; scăderea și-a făcut efectul.

*

Dacă aceste păreri ale financiarului parizian ar constitui și punctul de vedere al oficialității franceze, România ar fi în drept să privească cu optimism perspectivele ei financiare.

Actualități politice

O GREȘALA?

IN JURUL CAZULUI FORȚU

Discutând cazul Forțu, unii rezolvă chestiunea cu obscrvația : arestarea d-lui Forțu e o greșală a guvernului !

O greșală ?

Dacă pentru întâia oară în țara românească s'ar fi procedat sever, cu arestare preventivă, pentru exprimare de păreri (în felul celor rostite de d. Forțu), am spune evident, că e o severitate uimitoare ; e o greșală.

In realitate însă atâția oameni mărunți sânt purtați din poliție în parchet și vice-versa, și fac prevenție luni de zile, ca s'o sfârșească cu ani de închisoare (dacă nu cumva fug de sub escortă !).

Și pentru ce ? Pentru câte un fleac de manifest, cu conținut banal ; sau cuvinte de critică mult mai blajină, decât vorbele d-lui Forțu încriminate astăzi.

Și toți acei care taxează de „greșală" procedarea contra d-lui Forțu, ce-au făcut în apărarea celor mititei ?

Nimic. Nimic ; ...de unde căpătăm dreptul să ne îndoim de sinceritatea civismului lor.

Protestați violent și săriți în apărarea d-lui Forțu ? Foarte frumos și onorabil. Dar vă rugăm să fiți consecvenți și să săriți și în apărarea cetățenilor mărunți care urcă din greu calvarul severității administrativ-polițienești. Atunci vom verifica civismul d-stră și vom crede într'însul.

X.

Casa lui Roosevelt

invadată de pisici

Am relatat că acum câteva zile un grup numeros de șomeri americani a organizat o demonstrație în fața casei noului președinte Franklin Roosevelt. A intervenit poliția și manifestanții au fost împrăștiați.

Dar după plecarea lor, s'a constatat că locuința lui Rossevelt este plină de pisici. S'a stabilit că șomerii au adus cateva zeci de mâțe, pe care le-au aruncat în curtea casei lui Roosevelt.

Mai mulți polițiști au prins pisicile, le-au pus într'o cușcă și le-au trimes într'un orășel din Massachusets invadat de șoareci acum câtva timp. Astfel gestul demonstrativ al șomerilor a avut în mod neașteptat un efect folositor.

In pag. 4-a:

ULTIMA ORA

telegrafică și telefonică

Femeile

demonstrează contra impozitelor

Și în Belgia fiscalitatea provoacă mari nemulțumiri. La Bruxelles s'au organizat demonstrații de stradă contra impozitelor. La aceste manifestații a luat parte și numeroase femei, după cum se observă în clișeu.

Bernard Shaw

și cea mai înaltă casă

Precum am anunțat, Bernard Shaw a intreprins un lung voiaj de plăcere. Acum câteva zile marele scritor englez a debarcat în America, la New-York. Printre alte clădiri și instituții, Bernard Shaw a vizitat și cel mai înalt „zgîrie-nouri". E o casă cu 104 etaje, care este cel mai înalt edificiu din lume.

După ce a coborît, Shaw n'a putut evita, ca deobiceiu, o ironie : „Am scris aproape 40 volume și nu știu dacă sînt prea cunoscut. Acum însă, după ce am vizitat acest „zgîrie nouri", cred că am dreptul să mă socotesc celebru".

Din comentariile ziarelor de peste ocean, reesă că ironia lui Shaw a cam supărat pe americani !...

DIN TOATA LUMEA

De 753 ori mamă — Artista americană Jane Broms deține un record original. Ea a interpretat de 753 ori roluri de mamă în diferite piese și filme. Aceasta, începînd din anul 1907, adecă în interval de 26 ani.

Până acum acest record a fost deținut de o altă artistă din Statele-Unite, anume Kate Price, care a jucat 729 roluri de mamă. „Rivala" ei s'a ambiționat și astfel în ultimul an Jane Broms a reușit să se plaseze în frunte, interpretînd în opt luni de zile 28 roluri de mamă. Acum a hotărît să se răzbune Kate Price, care nu vrea să piardă un record atît de original.

Interesant este însă că în viață ambele artiste n'au fost mame nici măcar o singură dată !..

*

Cenușa unui scriitor — Marele scriitor englez Thomas Hardy, care a murit acum cîțiva ani, a fost încinerat, urna cu cenușa defunctului fiind depusă în cavoul familei. La Londra există însă o societate literară intitulată „Amicii lui Thomas Hardy" care întreține amintirea marelui scriitor.

Această societate a înștiințat familia dispărutului că dorește să cumpere urna cu cenușă, pentru a o așeza în localul cercului de prietini. Gruparea oferă pentru urna funerară suma de 1000 lire, adecă 700 mii lei.

Familia lui Thomas Hardy n'a dat încă niciun răspuns. Dar se presupune că nu va admite această ofertă.

*

Se caută gângavi.— La Hollywod trebuia să se reprezinte într'un film o scenă cu mai mulți gângavi. Oricât de bine imitau actorii pe cei în cauză, regisorul a găsit că efectul nu va fi puternic decât dacă scena ar fi interpretată de bâlbâiți veritabili.

In consecință, au fost trimeși agenți speciali în căutarea unor gângavi. Deasemenea s'a publicat în ziare anunțul : „Se caută bâlbâiți pentru un film. Plata imediat". A doua zi s'au prezentat peste 100 de gângavi. Regisorul a angajat pe câțiva și s'a turnat scena respectivă. Dar la sfârșit și-a dat seama că a fost înșelat. Cei care s'au prezintat, s'au prefăcut că sânt bâlbâiți pentru a putea câștiga suma promisă!..

*

Milionarul sângelui.— Thomas Kaul fusese acum câțiva ani paznic de noapte la New-York. Astăzi însă e om bogat ; și toată averea a strâns-o într'un mod puțin obișnuit.

De o constituție fizică foarte robustă, Thomas Kaul a fost în stare în interval de cinci ani să-și ofere o cantitate din sânge pentru 60 de operațiuni de transfuzie. De fiecare dată el lua o sumă ce varia între 50.000 și 200.000 lei.

In felul acesta si-a făcut la bănci un depozit de bani, care-i poate fi suficent pentru tot restul vieții. Deaceia Kaul a hotărît să nu-și mai vîndă sîngele și de acum înainte să petreacă în voie.

Despre acest american se poate spune într'adevăr că și-a făcut averea... cu sînge !..

O mamă se sinucide

fiindcă i-a plecat fiul pe front

Din Peking se anunță un caz impresionant :

Bătrîna Hau-Lin din orașul Kaglan s'a sinucis, mîncînd niște buruieni otrăvitoare. Femeia, în etate de 64 ani, era disperată în ultimul timp, din cauză că băeatul ei în vrîstă de 26 ani a fost înrolat și trimes pe front, pentru a lupta contra trupelor japoneze.

Mama a făcut stăruitoare demersuri, pentru a i se retrimite copilul acasă, arătînd că fiul este unicul ei sprijin. Cum însă toate intervențiile au rămas zădarnice, bătrîna dezolată și-a pus capăt vieții.

E un caz care ilustrează destul de convingător tragediile războaielor.

IDEI ȘI FAPTE

Incurajând frauda, patronând mita...

Un funcționăraș de birou — o părticică din enorma massă de adolescenți fără viitor, care invadează instituțiile oficiale și particulare, în loc să învețe o meserie și să devie mai lesne utili societății — veni să ne solicite o intervenție. A fost prins cu ocaua mică pe când sustrăgea, din încasarea făcută pentru patron,—o biată sută de lei ! Spera să acopere într'un târziu lipsa. I s'a dovedit însă pe loc reaua credință și a fost imediat concediat. Alți zeci de tineri fără căpătăi râvnesc la locușorul său modest.

Am satisfăcut rugămintea băiatului, am insistat să fie reprimit în slujbă ; să nu i se răpească retribuția de câteva sute lei pe lună.

Era imoral poate (luând ca punct de plecare logica pseudo democratică a mediului în care ne complacem) să acordăm sprijinul nostru unui om necinstit. Avem însă o scuză supremă : într'o țară unde slujbași plătiți cu lefuri de maharadja comit fraude de milioane (ceiace nu le strică să treacă drept patrioți integrali) ; într'un stat unde frauda e înălțată mai de mult la sistem de guvernământ, — fie îngăduit unui biet scriitoraș să se procopsească cu câțiva poli.

Știți : unde merge miliardul, merge și suta. Dacă nu aveți ce manca—furați o pâine ; dacă umblați fără ghete — șterpeliți-le ; dacă nu va ajuge salariul de mizerie—complectați-l cu câte un venit extraordinar. Și dacă aveți neșansa să fiți descoperiți,—invocați ca scuză, amănuntul cu fraude de miliarde, cu expropriери gangsterești, cu hoții fantastice !

Din aceleiași considerente serioase, ne-am luat obiceiul urât de a trece cu vederea și cealaltă manifestare frumoasă a vieții publice dela noi, de a o patrona chiar. E vorba de mită.

Aveți nevoie de un certificat ? Vreți să fiți impuși mai ușor ? Doriți să vi se amâne plata unei datorii, cu câteva zile, săptămâni, luni și ani ?

Mituiți-i pe cei care taie și spânzură. Îmbunați-i. Faceți-i să fie mai binevoitori. Și va merge strună. Vi se va face îndată dreptate, după placul Dv. (căci altă dreptate parcă nu mai există).

Gândiți-vă totodată că faceți o operă de caritate ; polul Dv. e binevenit oricând în casa salariatului public.

*

Nu de alta, dar încurajând într'una frauda, patronând mereu mita, vom reuși poate cu sforțări comune să contribuim la realizarea unui vis : să se coacă odată teribila bubă și să crăpe într'o bună zi.

Așa ca să se scurgă tot puroiul — și să se dezinfecteze dintr'odată imensa rană de pe trupul sângerand al poporului românesc.

Atunci va veni mântuirea ; atunci abea se vor purifica moravurile și se va înaugura o eră de cinste și dreptate.

I. L. BASARABEANU

VOCI DIN PUBLIC

Noi zori pentru Biserica Ortodoxă Română

de *Econom I. Țincoca*
profesor

Zilele acestea s'a lansat o chemare printre fii ortodocși ai Ardealului, pentru ca *în ziua de 5 Martie* să se adune *la Cluj* toată intelectualitatea acestei vii și sensibile provincii, ca într'un suflet și cu un cuget să ia apărarea *ortodoxiei „care rămîne și în viitor (zice chemarea) ceia ce a fost în tot trecutul nostru : puterea neobișnuită de echilibrare sufletească a poporului românesc. Biserica,* trâmbițează d-l profesor al Universității din Cluj, Sextil Pușcariu și cei 13 membri ai comitetului de inițiativă, toți profesori universitari și concetățeanul nostru, devenit azi cetățean de onoare al Clujului, venerabilul *Gheorghe Sion, s'a afirmat în toate epoctle, ca izvor minunat de necurmată înoire a credințelor și energiilor obștești, din care au țâșnit luminoase și bogate străluciri războinice și înfăptuiri naționale neperitoare. De aceia Neamul și Biserica,* adaogă patrioții învățați, *apar încă din depărtata zare a vremurilor stinse deplin contopite, formând o unitate sufletească pe care n'au putut-o sgudui nici una din asprele încercări ale fatalităților omenești* (vedeți ziarele Calendarul și Cuvântul din 16 Ianuar cr.)

După semnăturile acestor inimoși și hotărâți inițiatori urmează semnăturile a câtor-va sute de aderenți la această chemare, intelectuali de prin toate, dar absolut toate orașele Ardealului. Aceasta evidențiază în primul loc o legătură adâncă păstrată de in-

(Continuarea în pagina II-a)

SCRISORI DIN FRANȚA

VEDETE IN TRECERE PRIN PARIS

Janette Macdonald. — Emil Jannings. — Oscar Strauss

O lume imensă se îmbulzește la gara St. Lazare.

Janette Macdonald sosește. Janette pentru care — în mod cu totul inutil de altfel — Maurice Chevalier, pentru a-și recăpăta libertatea și-a sacrificat soția, pe Ivone Vallé, în schimbul sumuliței de 15 milioane de franci, — Janette care anul trecut fusese obiectul unei vaste publicități, prost organizată de logodnicul ei de atunci, — anul acesta a venit cu alt logodnic — și'n care un prinț de coroană și o puternică națiune era în mod odios amestecată. Janette care anul acesta e însoțită, mai curând urmărită de un întreg aparat de agenți secreți ce au ca misiune de a spulbera orice svon tendențios, pe care logodnicii ei angajați cu anul ar putea să le lanseze.

Domnul Ritchie, logodnicul de anul acesta, e însă prudent și abil, căci reclama care o face vedetei e mult mai discretă.

O scoate doară la ocasiuni mari, unde frumusețea, grația neîntrecută și eleganța ei extraordinară fac din această regină a ecranului obiectul unei admirațiuni fără reservă. Astfel la prezentarea filmului de René Clair, „14 Juillet", vedeta într'o minunată rochie de catifea pai de culoarea părului ei blond, și cu o vulpe de aceiași culoare, a stârnit murmure de admirație.

Modest simplu trecând aproape neobservat, *Emil Jannings* actualmente în vizită la Paris, se mulțumi doară cu câteva aplauze pe care publicul cunoscător i le adresase. Curios om Jannings.

Intotdeauna însoțit de soția și fiica lui, cu figura rubicondă și burgheză, amintește în mod straniu pe profesorul din „l'Ange Bleu".

E amator de mâncăruri bune, și printre atracțiunile Parisului citează în primul loc, vechea bucătărie franceză, pe care a descoperit-o într'un mic și ieften restaurant. Nimeni n'ar crede, văzându-l, că această impozantă persoană, e un artist atât de neîntrecut.

*

Contrast puternic cu *Oscar Strauss* și el oaspete al Parisului. Nervos, trepidant, vesel și elegant, acest „rege al valsului" obține un imens succes acuma, la un mare cinematograf, unde dirijează o orchestră improvizată.

După părerea lui valsul nu e mort, căci e singura muzică ce, printr'un ritm regulat și legănat, influențează direct sistemul nervos. In termeni violenți, vestejește, envergura ce a luat-o jazzul, și pe care îl găsește vulgar și sălbatec.

Parisienii, în sufletul cărora a renăscut gustul pentru frumoasa „Dunăre albastră", au ovaționat frenetic baletul aranjat de d-na Strauss și care în jocuri de lumini feerice, și'ntr'un decor din o mie și una de nopți, au executat dansul acompaniat de o orchestră dirijată de însuși maestrul.

Când greșesc medicii..

Un curios proces, în curs la tribunalul Civil de Sena. O doamnă din înalta burghezie, prezentând simptome îngrijorătoare, decise a se prezinta unui medic, foarte celebru de altfel, care să-i poată pune diagnosticul boalei de care suferea.

Ilustrul medic, care în speță e chirurg, după un minuțios examen, declară că pacienta are un fibrom

O operațiune urgentă se impune. Fără a sta mult la îndoială, și cu asentimentul soțului, bolnava decide să urmeze sfatul medicului. In consecință, după câteva zile petrecute la clinică, în care timp fu supusă regimului de rigoare — preludiul tuturor operațiunilor,— ziua cea mare sosi. Medicul ferm convins că era vorba de un fibrom, deschide pântecele bolnavei. Insă când în momentul de a-și acționa bisturiul, constată că nu era deloc vorba de un fibrom ci...de începutul unei sarcini ! In grabă cusu la loc bolnava, și preveni pe soțul acesteia de marele eveniment că va deveni tată.

Bucuria de a avea în curând un copil, făcut pe biata femeiei să uite suferințele operațiunei inutile la care fusese supusă. Incepu deci să prepare trusoul copilului mult așteptat.

Lunile trecură, și împreună cu ele și termenul sarcinei. Soții, întru'câtva îngrijorați de o așteptare prea îndelungată, decisără să consulte un gynecolog, care—după o serie de analize minuțioase,—găsi că într'adevăr ...era vorba de un flegmon !

Epilogul se va desfășura în fața tribunalului. Discuțiunile vor rula în jurul cifrei de 100.000 franci daune-interese.

Chestiunea nu e fără precedent în analele justiției franceze, căci erori de diagnostic s'au mai produs. Totuși chestiunea dat fiind autoritatea chirurgului care e în joc, pasionează toată lumea medicală.

Paris, Ianuar 1933. **Aleb**

Lemne de foc

de prima calitate

En-gros şi En-detail

Vinde cu preţuri convenabile,
Societatea FROIM FISCHER & Co.

A se adresa Depozitului dela Rampa Gării Iaşi sau biuroului din str. Ştefan cel Mare No. 6 (în curte)
Ori ce comandă se execută prompt.

Vinul Tonic-nutritiv

al Farmaciei Curţei Regale Fraţii Dr. Konya

Conţine principiile activedin Kola şi Coca, quarana şi cacao în vin de Malaga.—Se recomandă în: **surmenaj fizic şi intelectual; lipsa de poftă de mâncare anemie; debilitate; convalescenţă; afecţiuni cardiace şi maladii nervoase** ca tonic şi reconstituant.

Depozit general: Farmacia Curţei Regale
Fraţii Dr. KONYA, Succesor Dr. E Grozea, Iaşi
Unde nu se află se trimite cu ramburs prin poştă.

„ERICSON"

ATELIER ELECTROTECHNIC

Strada Sărăriei 150 lângă Farmacia Jellea

Aduce la cunoştinţa onor. clientele că începînd dela 1 Ianuarie a redus simţitor preţurile şi anume:

Incărcarea oricărui **acumulator** de radio Lei 20
" " " de automobil " 60
Deasemenea a redus preţurile pentru BOBINAJE .

Cunoaşte-te pe tine însuţi

Oglinda trădează fotografia spune totul

Dar **o fotografie bună** realizată după progresele artei moderne, nu se poate obţine decât la cel mai apreciat fotograf ieşan

ZAHARIA WEISS

Furnizorul Curţii Regale

Atelier fotografic în genul marilor case din străinătate.

Voci din public

Noi zori pentru

Biserica Ortodoxă Romînă

(Continuarea din pagina I-a)

telectuali cu biserica mamă ortodoxă şi în al doilea loc, convingerea tuturor, că împotriva aceştia şi a clerului ei se ridică din subterane flăcări distrugătoare ţintind la nimicirea rând pe rând a temeliilor neamului românesc. Nu le scapă şi faptul de streinii de neam şi lege se agită cu putere naivitatea credincioşilor ortodocşi spre a părăsi căminul credinţei în care au crescut şi au trăit moşii şi strămoşii mii de ani pentru a se muta în baratcele şubrede ale ereticilor de tot felul veniţi de peste mări şi ţări, ale stiliştilor, care pustiesc bisericile şi sufletele.

Iniţiativa mai este stimulată, de sigur, şi de alt considerent: în calea clerului ortodox şi a organizării lui se aruncă de oamenii noştri politici tot soiul de greutăţi, reduceri, curbe, etc. De acestea sunt scutite ori prea puţin atinse clerurile catolice şi uniate. Papa şi oamenii săi din România le-au asigurat din vreme printr'un extins şi solid concordat. Strânşi de acesta, miniştrii noştri de finanţe nu se ating de amintitele cleruri, pe când cel ortodox este anemiat cu totul, ceia ce-i pericliteză activitatea şi viitorul, inclusiv şi al bisericii strămoşeşti.

Aşi mai bănui un considerent. Desbaterile adunării dela 5 Mart îmi vor da or nu dreptate. Unele ziare dau loc să se publice felurite atacuri personale la adresa ierarhilor şi a preoţilor, urmând că printr'aceasta se nărue încrederea mulţimei în conducătorii lor sufleteşti. Administraţie şi activitate nu se poate face fără a se recurge la severitate şi sancţiune faţă de cei leneviţi ori furaţi de pasiuni omeneşti. De aci nemulţumiri şi revărsare de ură împotriva capilor bisericii, urmată de clevetiri, calomnii, etc. vorbite şi scrise.

Şi aceia ce ustură este că numai clerul ortodox este tratat cu această bae de oţet. Cel catolic, protestant, mozaic, mahomedan, etc. sunt scutite pentru că membrii lor nu se trag în degete cu concursul reporterilor, şi nici credincioşii acelor culte şi religii nu să grăbesc a utilisa mijloacele cele mai cavernoase de susţinere a nevoilor şi pretenţiilor lor religioase. O împrejurare de felul acesta s'a prezentat înaite de sărbători în faţa I. P. S. Mitropolit Nicolai de la Sibiu. Din rândurile intelectualilor sibieni şi braşoveni s'au ridicat proteste şi s'a cerut „Curentului" desmintire şi respect faţă de înaltul lor ierarh ortodox. Şi la noi au fost zilele acestea scrise câteva reportagii într'o chestiune. Declar, *că nu fac cinste celor ce au pus condeele pe hârtie aşa cum le-au pus, şi nici eşenilor, care stau impasibili, par'că le-ar părea bine cum se atinge prestigiul mitropolitului lor.*

Revenind la mişcarea intelectualilor ardeleni, le exprim de aici omagiul meu şi a celor ce la fel cu mine sunt fii devotaţi ai bisericii ortodoxe moldovene. Rog pe Bunul Dumnezeu să le binecuvinteze acţiunea şi să le-o fructifice spre binele neamului românesc şi spre întărirea lui între celelalte neamuri conlocuitoare cu noi pe acelaş pământ!

Cu această ocasie mă îndrept către intelectualitatea Iaşului şi o întreb:

Cu toţii aţi rămas încă ameţiţi de ateismul şi materialismul perimat şi aruncat la lada vechiturilor neutile?

Dacă nu, şi cred puternic că nu am destule exemple sub ochii mei, vă rog a eşi d-lor profesori universitari, d-lor medici, ingineri, magistraţi, militari, proprietari mari şi mici, eşiţi din reserva vinovată în care staţi asociaţi-vă la această mişcare de care biserica şi neamul are nevoe încunjuraţi pe ierarhii noştri pe clerul nostru ortodox, practicaţi ortodoxia, înlăturaţi din jurul bisericii maşinaţiile politice şi de clanuri, cereţi tuturor legalitate şi canonicitate, dar şi respect de ce este al bisericii strămoşeşti. Ridicaţi cuvântul împotriva calomniilor şi josniciei răsbunătoare ori de unde ar veni ele. Faceţi şi D-vs un pas la fel cu al fraţilor ardeleni: constituiţi o asociaţie a intelectualilor moldoveni creştini ortodocşi cu excluderea ori cărei intenţii, vorbe şi fapte politice: Hristos, biserica ortodoxă şi neamul să fie singurele preocupări şi o parte din timp, cultură, avut şi energie puneţi-le în serviciul lor. Această asociaţie să dea pe membrii adunărilor şi consiliilor eparhiale a comitetului şcolar a seminarului „Veniamin" din Iaşi, pe consilierii şi epitropii bisericilor eşene, ctitorii de domni şi boeri mari moldoveni şi fraţii buni românii.

Dumnezeu să mă audă!

Econ. Ioan P. Ţincoca
Profesor.

---

x Mâne sosesc la Sinaia doi trimiş ai „ordinului de Malta", pentru a se prezinta Regelui.

PROFESORII IEŞENI VOR DECLARA GREVA

dacă se va menţine reducerea salariilor

în forma actuală

Intrunirea de ieri a corpului didactic

In salonul Cercului didactic din str. Lăpuşneanu a avut loc eri dimineaţă, adunarea generală a membrilor corpului didactic din Iaşi.

Şedinţa a fost prezidată de preşedintele Cercului didactic d. prof. *I. Borcea*, fost ministru.

D-sa a protestat contra guvernului, care prin favorizarea unor olase de funcţionari aduce jigniri altora. Cere egalitate pentru toţi salariaţii statului.

Apoi d. prof. Borcea supune aprobării celor prezenţi, gestiunea pe 1932 şi proectul de buget pe anul în curs. Adunarea a dat descărcarea cuvenită.

D. prof. *Stere Diamandi* înfiereză arestarea ilegală a d-lui Forţu şi spune că întreaga dăscălime se află alături de profesorul din Bucureşti.

In chestiunea reducerii salariilor d. Diamandi a declarat că în ultimii 4 ani lefurile corpului didactic au fost micşorate cu aproape 40 la sută.

Guvernul să caute ecchilibrarea bugetară în alte părţi, nu prin comprimarea lefurilor care au ajuns mizere. Pentru ca acţiunea profesorilôr să aibă succesul cuvenit, d-sa a propus o *grevă generală demonstrativă* şi în caz extrem profesorii să nu elibereze situaţia şcolară a elevilor.

D. prof. *Iorgu Iordan* deduce că eliberarea d-lui Forţu nu s'a făcut din cauza presiunei corpului didactic, ci mai mult în urma impulsului opiniei publice. In chestiunea salariilor, d-sa ironizează o declaraţie a d-lui Vaida, care a spus că reducerea a fost cerută chiar de funcţionari, care doresc o leafă mai mică, cu condiţia însă de a o primi la timp.

D. prof. *Şt. Berechet* spune ca profesorii să se dezbrace de politică şi pentru toţi să primeze interesele şcolare. Reproşează apoi parlamentarilor că încasează 36.000 lei pe lună, sfidând sărăcia ţării.

D. institutor *Polcovnicu* a adus adeziunea membrilor corpului didactic primar, iar d. *Victor Munteanu* se asociază în numele Blocului pensionarilor.

D. prof. *Hudiţă*, deputat de Baia, demonstrează că între arestarea d-lui Forţu şi amputarea salariilor este o stransă legătură. Prin închiderea lui, s'a încercat întimidarea corpului didactic, care însă n'a prins.

D. Hudiţă răspunde apoi d-lui prof. Berechet, că partidul lupist este pentru reducerea diurnilor parlamentarilor şi desfiinţarea Senatului, care cu timpul va ajunge să aibă 1000 senatori de drept! In altă ordine de idei, vorbitorul spune că vor fi consideraţi trădători toţi membrii corpului didactic, care nu vor apăra cauza comună.

Vom cere să demisioneze din învăţământ toţi acei care nu se vor doveci solidar.

D prof. *Carp* cere ca membrii corpului didactic să demisioneze din Parlament. Iar la procesul d-lui Forţu să se delege avocaţi din Iaşi.

D-na av. *Ţintilă* declară că se înscrie printre apărători.

A vorbit apoi d. prof. *August Scriban*, care crede că o eventuală grevă a profesorilor, ar eşua, din cauză că nu toţi profesorii ar fi de acord.

D. *prof. I. Borcea* a rezumat discuţiile şi a cerut ca o comisiune specială să viziteze demnitarii şi parlamentarii ieşeni, care sunt şi profesori, spre a le cere sprijinul.

S'au trimes telegrame d-lor Forţu şi ministru Gusti, după care s'a votat o moţiune în senzul celor discutate.

In moţiune se preconizează greva generală, în cazul când cererile profesorilor nu vor fi satisfăcute.

Al. Nestor

Tragerea premiilor „Opiniei"

Cine sînt fericiţii câştigători

Ieri dimineaţă, în eleganta sală „Phoenix", în prezenţa unui public foarte numeros, a avut loc tragerea premiilor gratuite oferite de ziarul „Opinia".

Iată numele câştigătorilor:

Lei 5000. — No. 5599 Eliza Ştefănescu Muzelor 54
„ 3000. — „ 2788 Sofia Nubert Lascar Catargi 22
„ 1000. — „ 6590 Aron Moise croitor C. Negri 68
„ 1000. — „ 4815 Lupu Rotman electrician Lozonski 12
„ 1000. — „ 4860 Pincu Moscovici frizer str. Sf. Andrei 20
„ 1000. — „ 3515 Solomon Bruner ceasornicar C.-Vodă 17
„ 1000. — „ 5579 D-ra Tuţa Maier Pănzăriţei 11
„ 1000. — „ 3569 H. M. Schwartz comerc. Lăpuşneanu 43
„ 1000. — „ 3712 Butnaru Octav meseriaş Miron Cosin 24
„ 1000. — „ 3844 Margareta Budachi econoamă şoala Normală de fete
„ 500. — „ 3595 Busuioc Elena elevă Stradela Scăricică 1.
„ 500. — „ 2550 Carol Zaharia elev Păcurari 4.
„ 500. — „ 3814 I. Orghidan Pavilionul C. F. R.
„ 500. — „ 5773 Constantin Anastasiu elev Bul. Brătianu 93
„ 500. — „ 3930 Felicia Velniceru Pantelimon 31.
„ 500. — „ 4863 Mina Bercovici Str. Stânca 23.
„ 500. — „ 2847 Maria Prasa Str. Asaki 9.
„ 500. — „ 3610 Viorica Atanasiu Bărboi 3.

Câte una pereche galoşi bărbăteşti

2643 Zoe Ianculescu strada Dr. Davila 2.
3640 Preot Vuza Mitocul Maicilor.
2575 Anuţa Glückman Cuza Vodă 3.
5949 Elly Rosenbaum Banca Moldova.
4741 Liviu Marta General Berthelot 7.
5866 Avocat H. Axel Mihai Viteazu 11 BOTOŞANI.
2842 Ghizela Auerbach Inundaţi 2.
6636 Rizel Iosef ţesetor Pantelimon 3.
2625 Nicolae Verban pensionar str. Iarmaroc 34.
5615 Ştefan Cocşalău str. Brânduşa 6.

Câte una pereche galoşi de damă

4669 Fasolă Simion Tăetoarei 35, funcţionar.
2893 Ştefan V. Coroi avocat str. L. Catargi 5.
2943 Mihai Bârzu funcţionar Moara de Vânt 27.
2996 Goldum Ioan funcţ. Pav. R. M. S.
5739 Rudolf Schreiner şos. Arcu 5.
5593 Carol Kaiserman elev stradela Băraoi 6.
4626 Chitic Dumitru chelner Piaţa Cuza Vodă 2.
2651 Elena Moruzi str. Morilor 10.
5803 Herşcu Naftule Palat 68.
4912 Alice Bogdan str. Albineţ 4.
4857 Botez Marinciu controlor tramvai Păcei 5.
5529 Gh. Costăchescu măcelar str. Hotin 44.
4616 Eliza Pavelescu str. Sărăriei 2.
2967 Gheorghe Laibăr măcelar Piaţa Sf. Spiridon.
2524 Natan Şmilovici funcţ. com. Roseti 27.
3549 Stroian Ioan Vasile Conta 6.
2930 Paulina Herman str. Aron Vodă 9.
6663 Moise Davidovici Săulescu 1.
2613 Ioan Raicu pensionar Zlataust 2.
5649 Zalman Şmil cafegiu Cuza Vodă 85.

Câte una pereche galoşi pentru copii

3802 Lucia Enescu str. Lascar Catargi 23.
2760 Ilie Petrescu funcţionar str. Vânători 3.
3535 Const. Iliescu funcţionar str. Păcurari 56.
4855 Mihai Păcuraru Preşed. Trib. s. II.
3589 Zenobia Varlam şos. Sărăriei 34.
5792 Danca Cernescu Liceul Internat Iaşi.
3714 Dr. Camner Maria Săulescu 2.
3623 Const. Haralamb, Elena Doamna 26.
3591 Elena Popovici str-la Crucei 10.
2865 Florin Gh. Grama str. Socola 153.
3612 Elena Negri str. Carp 2.
4547 Eva Pincu str. C. Negri 28.
4698 Petru Simionescu stoler Bul Brătianu 50.
4567 Elena Col. Ionescu str. Smârdan 64.
2497 Betty Stern Com. BĂCEŞTI Roman.
5670 Olga Sterian Ştefan cel Mare 21.
4875 Lupu Peretz str. Sf. Theodor 40.
3872 Rebeca Almer Săulescu 2.
3666 Beno Goldenthal tapiţer C. Negri 66.
4921 Ioan Rotaru contabil Brânduşa 57.

Mătasă Gallia

2698 Aizic Sternbaum croitor Hagi Lupu 1.

Stofă pentru un palton de la Postăvăria Franceză

6591 Mircea Pânzaru elev Barbu Lăutaru 34.

Câştigătorii sînt rugaţi a trece pe la administraţia ziarului, pentru a-şi ridica premiile.

Un protest al Mitropolitului Pimen

I. P. S. Mitropolit Pimen a trimis d-lui [redacted] ministru de finanţe următoarea telegramă, privitoare la reducerea salarului preoţimei:

„Preoţimea din Moldova, mai ales cea dela sate, împovorată cu familii numeroase, din pricina crizei, e redusă la lipsa pânei de toate zilele.

Ştiut fiind că ţăranul moldovan e foarte sărac şi în aceste vremuri grele el trebue ajutat la toată întâmplările vieţii, rog a nu mai pune o nouă curbă pe salarul preoţimei".

Pimen Metropolitul

Spectacolele zilei

Unde mergem astăzi?...

23 IANUARIE

Saloanele Sfatului Negustoresc.— *Marele Tâmbălu dansant al ziariştilor.* Cel mai grandios spectacol al anului. O petrecere fastuoasă ca în filmele de cinema.

Teatrul Naţional Relache.

Cinema Trianon.— *„In drum spre fericire"* cu Magda Schneider, Ernest Verebeş şi R. Romanovschi; *„Titanii cerului"* cu Wallace Beery şi Clark Gable; Jurnal sonor Paramont.

Cinema Sidoli.— *„Cruci de lemn"* cu Gabriel Gabrio, Charles Vanel şi Pierre Blancher; *„O noapte cu tine"* cu Bebe Daniels, Lewis Stone şi Ben-Lyon; Jurnal sonor Fox Mowietone.

Cinema Phönix. — *„Sploana din hotel Savoya"* cu fraţii Fratellini, Olga Tschekowa, Max Adalbert şi Alfred Abel; *„Hoţul de inimi"* cu Mary Kid; *„Veneţia în timpul nopţii".*

Cinema Gheltер. — Relache.

*

Radio-Bucureşti. — 18 Orchestra Radio, 19, Informaţiuni, meteorul şi semnul orar, 19.10. D. I. Cantacuzino: Cronica cinematografică, 19.25 Orchestra Radio, 20.40 Muzică uşoară 21 ora exactă, Muzică de cameră, 21.30 D. Al. Obendaru: Amintiri din 1877, 21.45 D. Edgar Istraty-bas (diverse arii) 22.05 d-nii Th. Rogalsky şi C. Silvestru: Din Brahms, 22.25 Transmisiune dela Grand-Hotel: muzică de dans, 23 Informaţiuni şi ştiri sportive.

INFORMAŢIUNI

x Din cauza sărbătoarei de mâne 24 Ianuar (Unirea tuturor românilor), numărul viitor al „Opiniei" apare Mercuri 25 Ianuar, la orele obişnuite.

x **In Cehoslovacia,** în oraşul Brno (Brünn) un grup de fascişti a atacat cazarma unui regiment de infanterie. Soldaţii i-au respins. A căzut 1 mort şi 4 răniţi. Au fost arestaţi 30 fascişti.

In sfîrşit

Astăzi Luni 23 Ianuar

dela orele 10 seara

La Sfatul Negustoresc

In splendidele saloane de jos şi de sus (pasagiul încălzit de calorifer)

Marele Tâmbălău Dansant

organizat de ziarişti ieşeni

Spectacol unic până acum la Iaşi

DIN PROGRAM:

„O nevastă şi un yo-yo"

de I. Berg

PERSOANELE:

Soţia... d-ra Marg. Baciu
Soţul... d-l C. Ramadan
Amantul... d-l Mil. Gheorghiu
Direcţia de scenă: d-l A. I. MAICAN
Decorul: TH. KIRIACOFF
Regia: V. HANDOCA
Orchestraţia: SIGALLY

D-na ANNY BRAESKI (canto)
Domnişoara de ciocolată
Muzica de Raoul Sculy şi cuvinte de Adrian Pascu

D-l GEO RĂZVAN „Ediţia specială" (aluzii locale).

NEGRUL Johny-Noir,

„regele muzicuţei" cu arii originale.

Contesa ELISABETHA MACOVESKY, renumita prezicătoare, spune oricui trecutul, prezentul şi viitorul.

D-l GEO RAZVAN, cuplet: „Eu te aştept, fetiţa mea" (de I. BERG)

LUIGI STROMBOLI cu minaveta romantică şi papagalul ce prezice destinul

Alegerea „MISS BRUNEI" şi MISS BLONDINEI"

(Premii câte o rochie de mătase)

Două jazzuri.--Tombolă cu toate numerele câştigătoare. Bazar (baloane, confetti, serpentine, pocnitori, scaiuri, bulgări de răpadă, yo-youri, jucării şi diferite surprize.— Renumitul fotograf Weiss.— Caricaturi GODELL. — Incercarea norocului.
Bufet--bar--cafenea--cofetărie, serviciul şi produsele casei „C o r s o" - Zamfirescu

IARNA CONTINUĂ

Viscolul a întroenit din nou drumul de fier

Linii înzăpezite. — Iaşul izolat de Bucureşti. — Cum circulă trenurile

Autorităţile ceferiste din localitate au fost informate că în sudul Moldovei viscolul bântue cu furie.

Zăpezi mari s'au aşternut în această regiune, ajungând în unele locuri până la 5 metri înălţime.

Din această cauză numeroase linii ferate au fost din nou întroenite, perturbând astfel circulaţia trenurilor.

Linii înzăpezite

Linia Tecuci-Mărăşeşti a fost înzpezită pe o distanţă de câţiva chilometri.

Viscolul e acolo atât de puternic, încât nu s'a putut lua nici o măsură pentru deblocare.

Deasemenea şi gerul e năprasnic. Mai mulţi lucrători s'au ales cu picioarele degerate.

Linia Adjud-Puieşti e pe cale de a fi din nou întroenită.

Trenuri rămase în drum

Din cauza viscolului puternic şi a zăpezii mari, numeroase trenuri au rămas în drum.

Trenul accelerat 64 a rămas întroenit la Tecuci. Trenul accelerat 63 plecat ieri din Bucureşti, s'a întroenit între staţiile Sihlea-Gugeşti.

Deasemenea şi trenul accelerat 52 Bucureşti—Cernăuţi a rămas în drum la Mărăşeşti.

Din cauza zăpezilor mari ce s'au aşternut pe linia Hârlău, trenul 623 a rămas între Cotnari şi Hârlău.

In Basarabia

Şi în Basarabia viscoleşte de câteva zile.

Din această cauză s'au înzăpezit liniile Basarabeasca-Jargara şi Bălţi-Rezina.

S'au luat măsuri urgente pentru deblocarea acestor linii.

Circulaţia spre Bucureşti întreruptă

Încă de ieri dimineaţă linia Tecuci-Mărăşeşti fiind închisă, s'a luat hotărârea ca trenurile Bucureşti să circule prin via Barboşi. In cursul nopţii însă această linie a fost şi ea înzăpezită.

Din această cauză circulaţia trenurilor cu destinaţia Bucureşti a sistat complect. Trenurile Iaşi-Bucureşti circulă numai până la Tecuci.

Cum circulă trenurile

Din cauza viscolului puternic care bântue în toată Moldova, trenurile sosesc la Iaşi cu întârzieri mari. Trenul 701 Cernăuţi-Iaşi a sosit astăzi dimineaţă cu o întârziere de trei ceasuri.

Dacă până diseară nu încetează viscolul, se va opri circulaţia trenurilor de marfă.

Măsuri de restabilire

D. Emil Niţescu, directorul regionalei c. f. r. din localitate, a luat măsurile necesare, trimeţând pe linii echipe de lucrători şi plugul american.

D. inspector R. Ciugulescu a plecat pe linia Roman-Mărăşeşti pentru a dirija lucrările.

Gr. Spiru

---

x La Farmacia Dr. Rătianu str. Cuza-Vodă 48 s'a primit un mare transport de **Untură de peşte medicinală** direct din Alesuna (Norvegia) şi se prepară zilnic **Untură de peşte Jodoferată.**

Această untură de peşte simplă sau jodoferată, bogată în jod şi vitamine, se recomandă cu mare succes pentru purificarea sângelui copiilor şi adulţilor slăbănogi, lynfatici, scrofuloşi şi rachiticii.

Se trimite contra ramburs or unde s'ar cere.

COMISIILE DE EXAMINARE

PENTRU ELEVI INSCRIŞI IN PARTICULAR

La inspectoratul şcolar secundar din Iaşi s'au primit azi, din partea Ministerului Instrucţiunei, comisiunile de examinare a elevilor particulare, în seziunea Februarie—Iunie.

Iată comisiunile :

La **liceul Internat** dau examen elevii clasei a 3-a şi a 4-a. Pr. N. Hodoroabă (Religia) ; Carp (Română), Jacotă (Latina), Prassa (Franceza), Nichita (Istoria), Popeia (Geografia), Setlacec (Matematica), Negru (Fizico-Chimice), Bădărău (Naturale), Popovici (Muzica), Penel (Desemn), Berescu (Gimnastica), I. Schiller (Lucru manual).

La **liceul Naţional** dau examen elevii particulari din clasa VI-a şi a VII-a.

Pr. Petrovanu (Religia) : Şiadbei (Română) : Marineanu (Latina şi ..lina) : C. I. Botez (Franceză) : d-ra M. Tremer (Germana) : Buţureanu (Filosofia şi Dreptul) ; Stamboliu (Istoria) : Constantinescu (Geografia) : Manoliu (Matematica) : Fineţescu (Şt. Naturale) : Ionescu (Fiz.-Chimice) : Atanasiu (Desemn) Carp (Muzica) : Vinograschi (Ed. Fizică) : Dr. Costin (Higiena) M. Sandovici (Lucru manual).

La **Seminarul Pedagogic** vor fi examinaţi elevii clasei a 6-a.

Prof. Briul (Matematica), Pr. V. Iordăchescu (Religie), Gafiţeanu (Română), N. Popa (Franceză), Capverde (Germană şi latină), Tucaliuc (Greaca), Bejenaru (Istorie), V. Pavelcu (Filosofia şi dreptul), Ianovici (Fizico-Chimice), T. Bădărău (Ştiinţe Naturale), Atanasiu (Desen), Panţiru (Muzica), Dobreanu (Gimnastica), M. Simionescu (Lucru manual).

La **gimnaziul Alexandru** se examinează elevii clasei a II-a : Pr. Roşescu (Religia), Gheţu (Româna), Dr. M. Botez (Franceza), Dr. Maier (Istorie), Mitescu (Geografia), Culianu (Matematica), Savenco (Naturale), D-na M. Buţeanu (Caligrafie şi Desemn), I. Morozow (Muzică), Dobreanu (Gimnastică), A. Şiller (Lucru manual).

La **gimnaziul Ştefan cel Mare** : Sunt examinaţi elevii clasei I-a.

Pr. Andriescu (Religia), Tr. Gheorghiu (Româna), Al. Dimitriu-Păuşeşti (Franceza), Papastopol (Istoria), Mesrobeanu (Geografia), Em. Briul (Matematica), Proclitaru (naturale), Em. Gliga (Desemn şi Caligrafie), Morozow (Muzica), D. Dobreanu (Gimnastică), I. Adrian (Lucru manual).

*

Comisiunile de examinare pentru elevii şi elevele şcoalei Comerciale Elementare şi Superioare, cât şi pentru fetele care au pregătit cursurile secundare în particular, vor fi publicate ulterior.

Programele examenelor vor fi afişate la cancelariile şcolilor respective.

TREI INCENDII

în localitate

In ultimele două zile s'au declarat în Iaşi trei incendii destul de puternice.

In Păcurari

Primul s'a declarat Sâmbătă seara în str. Rampei, la depozitul de cereale al d-lui Forşt. Focul a mistuit o magazie plină cu grâu, şi casa unui păzitor. După trei ore de muncă a fost localizat. Se pare că focul se datoreşte unei neglijenre.

In str. C. Negri

Dela un coş defect, al locuinţei d-lui Moise Donovschi din str. C. Negri 81, s'a aprins un perete de scânduri. Focul s'a întins cu iuţeală cuprinzând mobilele din casă.

Pompierii sosiţi la faţa locului au localizat focul după trei ore de muncă.

In str. Ornescu

Locuitorul Iosef Feldstein din str, Ornescu No. 2 a plecat aseară de acasă lăsând focul aprins în sobă. Un cărbune căzut pe covor, a dat naştere unui incendiu puternic. Mobilele din casă şi acoperişul au fost complect distruse. Pompierii care se aflau la incendiul din str. C. Negri au trebuit să plece o parte în str. Ornescu. La ora 2 noaptea focul a fost localizat.

Starea gravă a pompieriei locale

Cu prilejul acestor incendii am putut constata o situaţie destul de tristă a pompieriei locale. Furtumurile sunt complect putrezite. Pompierii, sub conducerea d-lui cpt. Anghelescu, au făcut adevărate minuni, lucrând aproape fără aparate.

S. Maur

CURTEA CU JURI

PROCESUL HOFMAN

ZIUA V

Sâmbătă după amează au continuat desbaterile procesului Hofman, în faţa Curţii cu juraţi din localitate.

Reprezentanţii părţii civile d-nii P. Pogonat şi Oswald Teodoreanu au susţinut premeditarea crimei, cerând un verdict de condamnare.

A urmat rechizitoriul d-lui procuror Costinescu.

D-sa arată că juraţii au datoria să pedepsească pe acei cari încearcă să-şi facă dreptate, chiar atunci când sunt nedreptăţiţi.

Analizarea depoziţiei martorilor asupra conflictului comercial dintre Hofman şi Gotlieb din care rezultă că Hofman are toată vina. Cere condamnarea.

S'a dat apoi cuvântul apărării. D. Alfons Herovanu descrie situaţia lui Hofman pană în momentul crimei.

Hofman a ucis din dragoste pentru copiii săi, pe cari îi vedea ameninţaţi să moară de foame.

Juraţii trebuie să se gândească că societatea nu cere răzbunare, ci dreptate.

Azi la ora 1 au reînceput desbaterile.

D. Zelea

Gripa bântue

pe această vreme friguroasă sunteţi întotdeauna expuşi răcelei. Dacă nu vă simţiţi bine luaţi imediat un cachet

Capol

DUMINICĂ 12 FEBRUAR 1933 CEAI DANSANT PROLONGÉE IN SALOANELE „STEAUA" ORGANIZAT DE ARTELE GRAFICE IEŞENE

REDUCEREA SALARIILOR

ŞI INVATATORII GATA DE GREVA

HOTĂRÂRILE CONSILIULUI GENERAL AL INVĂŢĂTORILOR DIN ŢARĂ

Aseară s'a întors din Bucureşti d. Gh. Chiriţescu, Preşedintele asoc. înv. ieşeni şi membru în comit. central al Asoc. G-le.

D-sa ne informează cum că în Consiliul general la care au luat parte 71 preşedinţi de asociaţii, a domnit ca niciodată, un spirit de supremă revoltă şi indignare împotriva nedreptăţii ce se face învăţătorilor prin reducerea salariilor. Se vor face întâi intervenţii la toţi factorii răspunzători. Apoi, dacă nu se va repara nedreptatea, vor urma congrese pe judeţe şi apoi unul pe ţară. Şi dacă la capătul tuturor acestor mijloace de luptă nu se vor repara nedreptăţile, se va recurge, în urma propunerii d-lui Chiriţescu şi Romanescu-Dorohoi, propunere acceptată apoi de consiliu la o *atitudine gravă* : dăscălimea din toată ţara, va încrucişa braţele în faţa şcolilor.

Învăţătorimea cere ca reducerile salariilor să pornească progresiv şi de sus în jos. Învăţătorimea se ridică împotriva sistemului de Caste brahmanice, ce se încearcă a instaura ; învăţătorimea se va solidariza cu toţi funcţionarii nedreptăţiţi. Se aşteaptă semnalul acţiunilor de mâni.

De notat că până acum d-nii Mihalache, Ministru Gusti şi P. Andrei subsecretar de stat, au găsit că cererile dăscălimei sînt îndreptăţite.

Admar

---

x Cu DALIN trece durerea.

Dalin nu dă greş !

Aveţi încredere şi Dalin vă va satisface imediat şi pe deplin. Depozit Farmacia Dr. Beceanu.

I N F O R M A Ţ I U N I

x **Serbarea Unirii** - Unirea tuturor românilor va fi cinstită la Iaşi printr'un Te-Deum ce se va oficia în catedrala Metropoliei mâne la ora 11 dimineaţă. Vor asista reprezintanţii autorităţilor civile şi militare.

x Dl. N. Iorga pleacă mîne la Paris, pentru a ţine cursuri la Sorbona.

x In cerc intim familiar s'a serbat logodna d-rei Sanda Bârsan, artistă la Teatrul Naţional, fiica d-nei şi d-lui profesor Bârsan, — cu d. arhitect Radu Stan.

x Persoanele schiţate de caricaturistul **GODELL** la „Tămbălăul Dansant", dela „Sfatul Negustoresc, vor fi expuse în vitrina librăriei „Socec".

x La serviciul sanitar al municipiului a avut loc ieri o consfătuire a medicilor comunali cu privire la starea sanitară a oraşului.

Morarii cer iarăşi

scumpirea pânii

Morarii ieşeni sunt iarăşi nemulţumiţi de actualul preţ al pâinei.

O delegaţie s'a prezentat d-lui primar P. Bogdan şi a cerut urcarea preţului pâinei integrale dela 8 la 9 lei.

In cazul când nu li se va aproba această urcare, morarii sunt hotărâţi să oprească morile şi să nu mai furnizeze făină brutarilor.

Situaţia este cu atât mai gravă cu cât drumurile sunt înzăpezite şi nu se poate aduce făină din judeţe noastre.

Chestiunea va veni în discuţia delegaţiei permanente al municipiului.

Un nou tip de pâine

La primărie se studiază posibilitatea întroducerii unui nou tip de pâine în Iaşi. E vorba de o pâine albă cu cartofi. Rămâne însă de văzut dacă ministerul va permite.

Sv.

x *Copilaşi părăsiţi.*—D. Chindea Dumitru, proprietar din şos. Socola No. 31, a reclamat poliţiei că chiriaşul său Românencu a plecat acum trei zile cu soţia sa şi nu s'a mai întors.

In casă au rămas patru copii, care n'au nici mâncare şi nici foc.

x Poliţia a arestat pe soldatul marinar Alex. Călinescu, care a forţat uşa d-nei Valeria Plumb din str. Tăetoarei No. 32.

x Marţi 24 Ianuarie va avea loc în sala Ateneului evreesc din strada Crucii 10, un spectacol dat de popularul comic ieşan Victor Handoca.

Se va reprezenta : „Copilul nimănui" (53 ani şi 3 luni), comedie bufă în 3 acte de Cenarov.

Inceputul la ora 4 jum.

x Parlamentarii Iaşului pleacă mâine seara la Bucureşti, în vederea redeschiderii parlamentului.

x In ultima şedinţă a delegaţiei permanente a comitetului şcolar judeţean, s'a decis arendarea terenurilor şcolare şi înzestrarea şcolilor cu mobilele necesare, care au fost confecţionate în atelierele judeţului.

x Administraţia financiară a primit azi o comunicare dela ministerul de finanţe că pe ziua de 1 Februarie intră în vigoare modificarea legii care prevede între altele următoarele puncte :

1) Restrângerea întrebuinţării timbrelor mobile.

2) Infiinţarea de timbre speciale pentru facturi şi borderouri.

3) Perceperea timbrului la un minim legal de valoare şi

4) noui instrucţiuni cu privire la perceperea impozitelor succesorale.

x In seara de 31 Ianuar ora 19 (7 p. m.) colegul nostru d. *C. Săteanu* va vorbi la radio-Bucureşti, tratând subiectul : Anecdote vesele şi triate dela „Junimea".

x In şedinţa plenară a partidului Naţ.-Ţărănesc care a avut loc Sâmbătă 21 Ianuarie s'a primit înscrierea mai multor cetăţeni, în frunte cu d. Manole Enache, care a fost cooptat în comitet.

x *Aula Universităţii* — Astăzi 23 Ian. c. ora 20 jum. d. Prof. univ. *N. Daşcovici* conferenţiază despre : *Conversiunea datoriilor şi Revizuirea tratatelor.* Conferinţa face parte din ciclul organizat de Soc. cult. stud. Moldova întregită.

x La 30 Iannarie se serbează patronul şcolii normale Vasile Lupu. Se fac mari pregătiri pentru serbarea şcolară, ce va avea loc cu acest prilej. Colaborează tot corpul didactic, pentru ca această serbare să fie cât mai complectă şi mai frumoasă.

x *De la sionişti* — Sâmbătă a avut loc adunarea generală a studenţilôr evrei sionişti în localul org. Sioniste unde s'a decis în unanimitate reînfiinţarea corporaţiei academice sioniste „Hasmoneea".

După fixarea programului de activitate s'a ales un comitet compus din studenţi : Braunştein Ludith, Paşcanu, Făinaru, Spigluz şi Grinberg, care a intrat imediat în funcţiunei şi a hotărît ca prima şedinţa culturală a „Haşmoneei" să aibă loc Sâmbătă 28 Ian. a. c. într'un local care se va anunţa ulterior.

x Mâne Marţi 24 Ianuar, fiind sărbătoare legală, birourile publice şi magazinele vor fi închise.

LA BUCUREŞTI LOCUIŢI LA

GRAND-HOTEL

CALEA VICTORIEI No. 11

CEL MAI MODERN, CEL MAI CENTRAL, CEL MAI EFTIN. CAMERE DELA LEI 130

EAU DE COLOGNE

Vieux temps

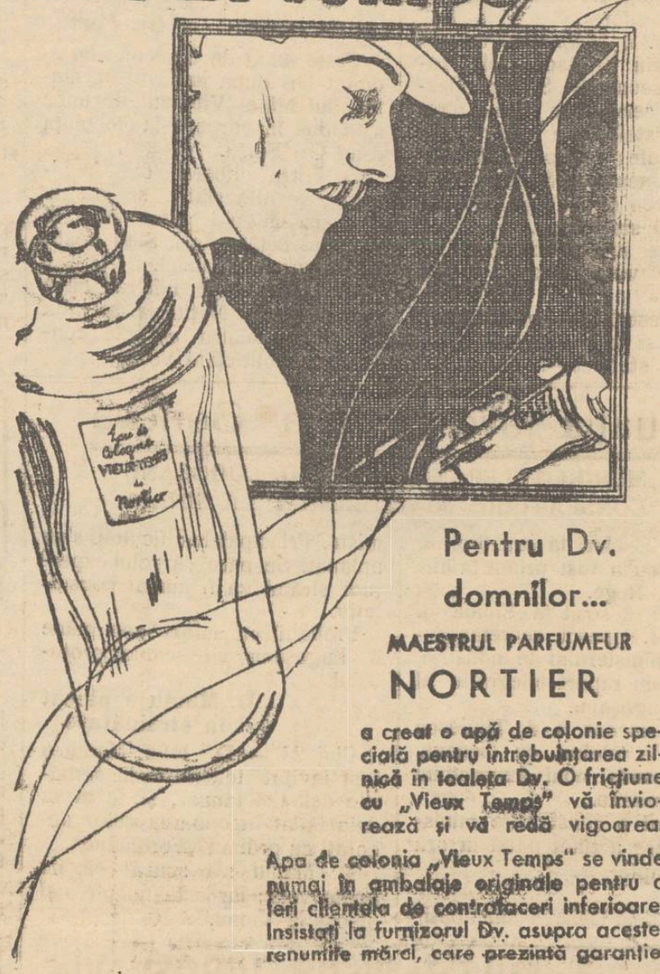

Pentru Dv. domnilor...

MAESTRUL PARFUMEUR

NORTIER

a creat o apă de colonie specială pentru întrebuinţarea zilnică în toaleta Dv. O fricţiune cu „Vieux Temps" vă înviorează şi vă redă vigoarea.

Apa de colonia „Vieux Temps" se vinde numai în ambalaje originale pentru a feri clientela de contrafaceri inferioare. Insistaţi la furnizorul Dv. asupra acestei renumite mărci, care prezintă garanţie.

Nortier

Dep. Gen. al parfumului NORTIER. Cal. Călăraşi, 45 — Bucureşti

Incredinţaţi asigurările D-vstre de incendiu Societăţei

Asigurarea Românească

CAPITAL ŞI REZERVE PROPRII : 223.897.373 LEI

care cu începere dela 15 Ianuarie 1933, a redus simţitor preţurile. Nu lăsaţi avutul în voia soartei. Nu neglijaţi asigurarea, căci nenorocirea vine pe neaşteptate. Cereţi chiar astăzi, să vi se facă asigurarea în contra incendiului, prin

Inspectoratul General al Societăţei

„Asigurarea Românească"

din Iaşi — Ing. I. LEMEL & AL. LEMEL

Strada Lăpuşneanu No. 40 — Telefon 192

P. S. Anunţaţi printr'o c. p. şi veţi fi vizitat la domicil iu

DE INCHIRIAT 3 odăi, sobe teracote, bucătărie, odaie, baie, în centrul oraşului. Deasemenea odae mare pentru birou, în curte. A se adresa proprietarului str. Ştefan cel Mare 44.

GĂSIT mai multe chei, printre care şi sistem Yale noui ; păgubaşul se va adresa d-lui Vasile Munteanu Spălătoria „Harap" str. Ştefan cel Mare No. 21.

Vechea fabrică de mezeluri

LEIBOVICI

Str. V. Lupu 98

a aprovizionat cele două sucursale, din

Piaţa Halei şi Piaţa Sf. Spiridon

cu un mare depozit de mezeluri foarte fine şi proaspete.

Incercaţi şi veţi fi convinşi

DOCTOR

Corneliu Stoian

Genito - urinare, sifilis, venerice

Consultaţii 4—7

strada I. C. Brătianu No. 58

ULTIMA ORĂ

UN CONGRES GENERAL al FUNCȚIONARILOR

PENTRU A PROTESTA CONTRA REDUCERII SALARIILOR

Manifestația de ieri — Se cere reducerea Listei Civile și suprimarea cheltuelilor inutile

București 23. — In sala „Locomotiva" a avut loc ieri o mare întrunire a salariaților, pentru a protesta contra micșorării lefurilor.

D. *Stancu Brădișteanu* președintele Asociației Funcționarilor, cere întâi să se suprime cheltuelile inutile, și apoi să se ceară noui sacrificii funcționarilor. Astăzi funcționărimea a ajuns la limita puterilor.

D. *Prof. I. Nistpeanu* citește un memoriu al Asociației profesorilor secundari. Se cere: desființarea serviciilor inutile; reducerea listei civile a regelui și Casei regale; reducerea diurnelor parlamentare. Se mai cere îndepărtarea din funcțiuni a celor 50.000 sinecuriști.

După ce mai vorbesc alți oratori, se votează o moțiune în care;

se protestează contra reducerii salariilor și în contra privilegiilor ce se stabilesc în corpul salariaților. Se adresează un îndemn către magistrați și ofițeri, de a refuza un tratament de favoare.

In fine, *se convoacă pe ziua de 29 Ianuar la București, Congresul general al salariaților de toate categoriile.*

Demonstrație populară

la locuința d-lui Gr. Forțu

Peste 4000 de oameni s'au adunat ieri după amiază la statuia lui Mihai Viteazul, de unde s'au dus în corpore la locuința d-lui Gr. Forțu.

D. Forțu eliberat din închisoare, se află slăbit și stă în pat, așa că n'a putut veni în mijlocul cetățenilor. S'au rostit discursuri din balcon.

Dl I Enescu a înfierat clica politicianistă. Națiunea se află în mizerie, pentru că este condusă de politiciani veroși.

D. prof. dr. Gerota se declară solidar cu acțiunea d-lui Forțu.

Promite că va activa în viața publică, pentru a face chirurgie socială. Va convoca în curînd o mare întrunire, unde se va spune tot adevărul, ca să-l laude și Regele.

D. prof. Grecu îndeamnă la luptă și solidarizare.

D-na *Cornelia Forțu* mulțumește cetățenilor pentru simpatia ce-o arată soțului ei.

Mai vorbesc d-ra *Popescu* studentă, d. *Știrbu* învățător, d. *Șt. Petrescu* student, d. *Gr. Pruncu* în numele [illegible] cetățenesc.

*

A sosit în manifestație și un grup cetățenesc, în frunte cu preotul Toma Chiricuță; precum și funcționarii publici cari ținuseră întrunire în sala „Locomotiva".

Situația favorabilă la Geneva

LĂMURIRI TELEFONICE DELA D. LUGOȘANU — CONSFĂTUIRE MINISTERIALĂ LA SINAIA

Sinaia 23—Ieri la ora 6 p. m. d. Titulescu a fost primit în audiență de Rege.

Tot ieri, a sosit la Sinaia d. Aurelian I. Popescu secretar general al ministerului de industrie, aducând un raport telegrafic al d-lui I. Lugoșanu.

Aseară la ora 8, d. Titulescu a vorbit la telefon cu Geneva. S'au transmis noui instrucțiuni d-lui Lugoșanu.

A urmat o consfătuire ministerială care a ținut până la ora 1 din noapte.

*

Știrile dela Geneva sânt optimiste. Principalele dificultăți s'au aplanat. Se pare că rolul experților străini va fi numai consultativ.

Probabil că astăzi sau mâne d. Lugoșanu va semna protocolul.

D. Maniu a plecat în străinătate

Cluj 23 — D. Iuliu Maniu a fost invitat telegrafic la serbările dela 24 Ianuar, și la masa dela Palat în onoarea celor decorați cu ordinul „Ferdinand".

D. Maniu s'a scuzat că nu poate veni; iar astă noapte a și plecat la Viena.

SOSIREA SUVERANILOR JUGOSLAVI

PRIMIREA LA GRANIȚĂ. — IN DRUM SPRE SINAIA

București 23.— Trenul cu suveranii jugoslavi a sosit în gara Jimbolia aseară la ora 8 și jum.

Regele Alexandru și regina Mărioara au fost salutați de d-nii ministru Mirto, generalul

Regele Alexandru

Manu, ministrul jugoslav Ciolac Antici etc. D. Mirto a oferit reginei Mărioara un frumos buchet de flori.

In suita suveranilor jugoslavi se află d. Antici, generalii Dimitrovici, Cristici și Pavlovici, ministrul de externe jugoslav Jeftici, d. Gurănescu ministrul României la Belgrad și două doamne de onoare.

S'a servit dineul în tren la Jimbolia. Apoi trenul, compus din 8 vagoane jugoslave și două românești, condus de d. inginer Severineanu, a plecat la Temișoara unde a ajuns aseară la ora 9,45.

La ora 10 trenul a pornit prin Arad spre Sinaia.

*

Aseară la ora 11 au sosit la Sinaia d. Mareșal Presan și d. general Baliff. La ora 3 noaptea a sosit ex-regina Elisabeta a Greciei. Tot în cursul nopții au venit d. Vaida și alți miniștri.

D-nii Titulescu și Mironescu se află de ieri la Sinaia.

*

Trenul cu suveranii jugoslavi sosește în gara Sinaia astăzi dimineață la ora 11. Pe peronul gării se va afla Regele Carol II.

La ora 1 se va servi un dejun intim la castelul regal.

Inalții oaspeți rămân în țară până Mercuri.

Două trenuri deraiază la Mărășești

Alte accidente provocate de viscol

Mărășești 23. — Acceleratul No. 51 București-Cernăuți, a deraiat la Mărășești. Un vagon cl. II, unul cl. III, vagoanele de bagaje și de manipulație s'au așezat deacumerzișul liniei. Călătorii au fost cuprinși de panică, dar nu s'au înregistrat accidente de persoane.

*

Trenul personal No. 602 Iași-București a deraiat la intrarea în Mărășești. Două vagoane au sărit de pe linie.

Trenul a rămas blocat în zăpadă timp de 10 ceasuri; dar călătorii au fost aduși în gară.

*

București 23.— Trenul personal No. 905 București-Constanța, s'a rupt în două lângă Ciulnița. Faptul a fost observat la timp și s'a putut evita o nenorocire.

Linii înzăpezite

Viscolul bântue cumplit pe Bărăgan și în Basarabia.

Sînt închise liniile București—Fătești; Ploești—Țăndărei; Focșani—Odobești; Bălți—Rezina.

Trecerea prin Mărășești este foarte dificilă.

Alegerea de senator

în jud. Vâlcea

Rîmnicul-Vîlcea 23 — Ieri s'a efectuat o alegere parțială de senator, la colegiul votului universal de Vîlcea. Rezultatul este următorul:

Naț-țărăniștii (Dr. Roșescu) 8803 voturi, ales.

Liberali (ducișți)	5910 v.
Lupiști	2116
Lib. georgiști . .	1889
Iunianiști . .	580

LA PAȘA
va fi cea mai bună cafea

Demonstrația hitleriștilor

la Berlin

Berlin 23.— Demonstrația hitleriștilor în piața Bülow, a trecut în general în liniște.

Pe unele străzi, comuniștii au atacat automobilele care transportau național-socialiști. Sânt 26 răniți și s'au operat 80 arestări.

Hitler era însoțit de Goebel și Roem. Era prezent și prințul August Wilhelm (fiul ex-Kaiserului). In fața acestora au defilat batalioanele hitleriste de asalt.

Contrabandă pentru Romînia

descoperită în Austria

Viena 23 — La punctul de graniță Bruk-Neudorf, s'a descoperit o mare contrabandă de mătasă adusă din Franța.

Mătasa — ascunsă în lavabourile unui vagon de tren — era destinată pentru România.

Au fost arestați și sânt cercetați negustorii români S. Iticovici, Bercovici și Idelovici.

INFORMAȚIUNI

x Frații POGOR vând eftin Frații POGOR au mărfuri fine Frații POGOR sunt cei mai asortați.

x Observați Domnilor publicația Parfumeriei „NORTIER" pentru apa de colonie Vieux Temps din acest număr, care prezintă un deosebit interes pentru toaleta Dvs. Apa de Colonie Vieux Temps se găsește de vânzare la: Parfumeria „Venus" strada Cuza Vodă 52 Loco.

x Dr. Gancevici *consultă Boale de piept: Luni, Mercuri, Vinerî orele 1—4 str. Cismăriei 21.*

Invățător reclamat la Parchet

pentru maltratarea unui elev

O impresionantă reclamație a fost depusă de d. av. Bantaș, la Parchetul local.

Muncitorul N. Levinschy din str. Col. Langa, părinte a 5 copii, reclamă contra învățătorului d. Ion Rotaru, de la școala primară „Gh. Asache".

Pentru că un copil al său Nec. Levinschy din cl. III, a venit la școală fără cerneală și a muiat tocul în călimara vecinului, a fost scos afară din bancă, întins pe catedră, iar patru colegi ai lui au fost siliți să-l bată sălbatec.

Copilul fiind examinat la medicul legist, s'a dat certificat care arată o incapacitate de 7 sau 8 zile.

Copilul e în etate de 9 ani. Parchetul a dispus citarea pe azi a profesorului și a elevilor clasei.

INFORMAȚIUNI

x In cursul acestui an se va acorda de către Academia Română „premiul Hamangiu" de un milion lei, pentru traducerea lui Eminescu în limba germană.

Au depus până acum manuscrise D-nii Maxmilian Schroff, N. N. Botez, Carol Drimer și Dr. Flachs.

x **Donații.** — Au mai donat pentru bazarul Tămbălăului dansant ce are loc astă seară, firmele Streit, Funiac, Traina, Steaua Verde, favorit, Socec, fantazio, Kahane coloniale, Max Bojet, Schmoll-Pasta, Dermata, Venus, Ghemul roș, Doamna, Sursa, Hercules, Diamant, Rubin din Str. Cuza Vodă, Asigurarea Românească, Radio Electrica, Chevrolet Leonida, Parfumeria Palace, Moca.

Librăria Hachette, Farmacia Verner, Vascaboinic-Podzudec etc. librăria Națională, firma La Mantel, C. Goldștein, La Marcu, Librăria Populară, La luna nouă, Ferăria Leibovici, Librăria Gaber Reclama, Magazinul C. N. R., Trandafirul Roș, Distileria Rimos, Sticlăria Mendelsohn, Coloniale Importul, Brașcu etc. etc.

x *Proprietarii ipotecați* au ținut eri o nouă întrunire la Sfatul Negustoresc. Au vorbit d-nii Ionescu, Arești eanu, Foișor și Braunștein.

S'a decis ca Mercuri la ora 8 seara să albă loc o nouă consfătuire când se va discuta despre memoriul pe care o delegație de ipotecați îl va duce la București și care conține doleanțele ipotecaților în eventualitatea legiferării asanării urbane.

x In urma înzăpezirilor din județ, circulația continuă a fi anevoioasă. Toate autobuzele și-au întrerupt cursele. Firele telegrafice, care au fost rupte de viscol, încă n'au fost restabilite.

x Ministerul instrucțiunii a comunicat azi revizoratului școlar că d-na Domnica Guțu a fost numită directoară la școala No. 3 de fete (și nu la No. 8 fete unde fusese numită la început).

Numirea intră în viguare abea la 1 Septembrie 1933.

x In ședința de Marți, 24 c. ora 5 p. m. a comitetului blocului pensionarilor, se vor face comunicări importante asupra atitudinei pensionarilor, față cu proectata reducere a pensiilor.

x D-nii administrator financiar Ilie Florescu și controlor-șef Popa, s'au înapoiat azi din Capitală.

D. Florescu a convocat pentru astă seară la o nouă ședință, comisiunile de recensământ pentru a le da noui instrucțiuni.

x Acționarii Băncei Dacia s'au întrunit eri și în mare majoritate au ratificat concordatul solicitat de conducători.

x *Turneu de concerte.* — Proectul d-lui Antonin Ciolan de a da o serie de concerte instrumentale și corale la Varșovia și Praga, merge spre realizare.

Prima dintre organizațiile studențești, care a promis tot concursul e cea a „Amicilor Poloniei", care s'a și pus pe lucru.

De altfel d. Ciolan a obținut și concursul unor profesori universitari și al reprezintanților autorităților.

Va fi o adezărată „Caravană artistică" a Iașului.

x Astăzi ora 9 seara are loc sala Corporațiilor din str. Banu, o întrunire a tuturor funcționarilor din bănci, birouri, comerț, industrie.

Funcționarii vor protesta contra respectării repausului duminical, orarul la magazine și formula soluțiuni pentru problema șomașului și a Camerelor de Muncă.

x Eri după amează a avut loc o populată întrunire a liberalilor ducișți în sectorul Țicău.

Au rostit cuvântări d-nii Emil Ceicovschi, avocat Cădere și alții.

Sa primit adeziunea mai multor gogiști în frunte cu frații Pascaru, șefii sectorului Copou.

x Marți 24 Ianuarie, are loc la Vaslui, un mare meeting de protestare contra tendinței revizioniste maghiare.

x **Laboratorul de Analize chimice și Microscopice Dr. Rătianu** autorizat de Ministerul Sănătății Publice, execută analize complecte de urini, spute, secrețiuni etc. precum și ori-ce analize ce interesează Industria, Comerțul și Higiena alimentară. Iași Cuza-Vodă 18.

ORA 3

SUVERANII JUGOSLAVI

AU SOSIT LA SINAIA

Sinaia 23 — Astăzi dimineață la ora 11 și cinci trenul regal cu suveranii jugoslavi a sosit la Sinaia. Regina Marioara și regele Alexandru au fost îmbrățișați de regele Carol, care purta uniforma de general jugoslav și de voevodul Mihai.

Pe peron se mai aflau d. Vaida, mareșalul Presan, d. general Samsonovici etc. Augustii oaspeți au pornit imediat la Castelul Peleș.

TRATATIVELE CU GENEVA

Ultimile concesiuni ale guvernului român

București 23 — D. Vaida a avut azi dimineață o nouă convorbire cu d. Lugoșianu, care se află la Geneva. Primul ministru a comunicat nouile propuneri pentru comitetul financiar al Ligii Națiunilor.

Se crede că aceste propuneri sînt ultimile concesiuni făcute de guvernul român.

In cazul când nici nouile propuneri nu vor fi admise, atunci tratativele vor fi întrerupte.

Cercurile românești dela Geneva sânt însă optimiste și speră că negocierile se vor termina cu un rezultat favorabil.

Incidente la facultatea de drept din București

INTRE STUDENȚII GREVIȘTI ȘI NEGREVIȘTI

București 23.— Studenții dela facultatea de medicină, în semn de simpatie pentru cei dela drept, au declarat și ei grevă azi dimineață.

La facultatea juridică s'au înregistrat incidente pe culoarele din fața sălilor de cursuri. D. prof. Stoicescu a vrut să ție curs cu 30 de studenți.

Grevișttli însă au împiedicat pe colegi să intre în sală.

S'au produs altercații și învălmășeală. Mai mulți studenți au fost ușor răniți. Decanatul a ordonat să se închidă ușile facultății.

O coafură puteți face ori unde. *Insă o coafură individuală* durabilă și reușită obțineți numai la

--- Coafor DEMEK S-sor ---

INFORMAȚIUNI

x Dela Brașov la București Și de la Iași pân'la Soroca Să cauți mult n'ai să găsești Cafea mai bună ca la „MOCA".

x D. judecător de instrucție Mocănescu, continuând instrucția în afacerea celor doi casieri de la epitropia Sf. Spiridon, a ascultat Sâmbătă ca informator și pe cel de al treilea fost epitrop al casei Sf. Spiridon, d. R. Suțu.

x Uniunea micilor industriași și meseriași a ținut ieri întrunire la Camera de comerț. A prezidat d. Zamfir. Au vorbit d-nii Colcea, ajutor de primar, C. Munteanu, Zamfir, Floarea Gugui în legătura cu organizare a Camerilor de muncă.

S'a votat și o moțiune care a fost înaintată ministerelor.

x Cercul regional ingineresc, AgiR ține în mod excepțional ședința săptămânală în loc de Joi, astăzi Luni 23 Ianuarie ora 7 seara, tot la la Reg. Apelor din str. Buzdugan.

Participă și d. ing. insp. gl. Ion Dumitrescu dela Casa Drumurilor ce va face interesante comunicări; pe ordinea de zi figurează și noul statut al c. f. r.

x Prefectura de județ a comunicat primăriilor din jud. Iași ca în ziua de mâine, 24 Ianuarie să organizeze serbări naționale, la care să participe autoritățile, institutorii și elevii școlilor primare.

Deasemenea, protoeria județului a dat ordine preoților ca să oficieze slujbe religioase la biserici.

x **15 ani dela unirea Basarabiei** se va serba mâne la Chișinău. Și cu acest prilej se va distribui medalia „Regele Ferdinand" foștilor deputați în Sfatul Țării. Se știe că printre aceștia se află și d-nii C. Stere și dr. P. Cazacu.

x **Pentru pensionari.**— In conformitate cu ordinul Cassei Generale de Pensiuni, se aduce la cunoștința D-lor Penionari că nici o pensie nu se achită pe luna Ianuarie 1933, fără certificatul de identitate eliberat de Comisia de Poliție respectivă din care să se constate că pensionarul este în viață, nu ocupă funcție retribuită de Stat, Județ sau Comună; văduvele că nu s'au recăsătorit și de asemenea că nu ocupă funcție; iar minorii că sunt în viață și domiciliază împreună cu văduva sau tutorii lor și domiciliul permanent pe care îl are pensionarul.

Dacă doriți un săpun economic pentru higiena corpului cereți numai renumitul săpun „JOCKEY - CLUB".

x Dl. Dr. Gideon Bierer, **medic-șef al Institutului de chirurgie ortopedică și ortopedie** din Cernăuți, fost operator la clinica ortopedică Prof. Lorenz (Viena) va fi în localitate în zilele de 28, 29 și 30 Ianuarie și va consulta pentru deformațiile înăscute și contractate, strâmbări ale șirei spinării, boli de oase și de încheeturi, fracturi rău vindecate, paralizări, etc. în cabinetul d-lui Dr. Adolf Lederhändler din str. Cuza-Vodă 21 între orele 11—1 și 4—5 p. m.

DOCTORUL
Ovidiu Cordescu
consultă zilnic pentru boli de
Nas, gât și urechi
dela 4—7 p. m.
în str. Mârzescu No. 16

DOCTOR
SOLO SCHREIFEL
Boli interne, Boli de piele, venerice-syfilis
Raze Ultra-Violete Diathermie
Analize de sînge
Consultații 8 — 11; 2 — 9
Duminica, numai dimineața
str. Anastasie Panu No. 70
(vis-a-vis de Palatul Ad-tiv.

DOCTORUL
R. DAMSKER
str. Ghica-Vodă No. 44-46
consultă zilnic
MEDICINA INTERNA
SIFILIS și
GENITO-URINARE
Diathermie și băi de lumină
între orele 8-11 a.m. și 3-7 p. m.

DOCTOR
L. JACOBY
Specializat la Paris
BOLI de Copii și SUGARI
Boli Interne
Consult.: 3-7 p. m.
Str. Ștefan cel Mare 29

ANUL XXIX No. 7726

ABONAMENTE
Lei 100
„ 3 „

ATELIERELE TIPOGRAFICE
IAȘI — STR. LĂPUȘNEANU 37

3 LEI EXEMPLARUL

OPINIA

ZIAR POLITIC COTIDIAN

IOI 26 IANUARIE 1933

ANUNCIURI
se primesc la toate
AGENȚIILE DE PUBLICITATE
și la
ADMINISTRAȚIA ZIARULUI
Iași. — Strada Lăpușneanu 37

Telefoane { Redacția 391 / Administrația 304 / Serviciul de noapte 367

Biblioteca Universității Loco

IDEI ȘI FAPTE

Există și la noi

opinie publică

— ÎN JURUL „CAZULUI FORȚU“ —

Am găsit de cuviința să cedăm altora onoarea de a figura printre apărătorii profesorului Forțu. Și ne-am mărginit în a sublinia cu roșu caracteristica motivare a unei răpiri de libertate, inutilă: acea cu aplicarea unei măsuri drastice, numai după ce s'a constatat că zadarnice sunt insistențele *amicale*, depune pe lângă dascălul răzvrătit. Am dedus doar, că e bine să fii boier, chiar când insulți Coroana și faci pe revoluționarul; căci știut este că un simplu muritor ar fi infundat temnița, dacă i s'ar fi pus în sarcina asemenea delicte grave.

Azi, după ce s'a întrat în legalitate — numai în privința cazului Forțu, firește — se cuvine să deducem odată mai mult că „corb la corb nu-și scoate ochii“. Sau, poate vedeți aici o dovadă concludentă de slăbiciune din partea celor în drept, care văzându-se încolțiți din toate părțile, au preferat să bată în retragere?

Se vor potoli patimile trecătoare, se vor liniști de la sine lucrurile, apele murdare ale vieții noastre publice își vor relua cursul lor... normal. Și v'a reieși poate că nici d. Forțu nu-i omul providențial, indicat de destin să mântuiască această țară.

Dacă am revenit totuși asupra acestui subiect, e exclusiv pentru a face o rectificare importantă.

Susținem de multă vreme că pe la noi nu-i pomeneală de opinie publică, că poporul acesta nu știe să protesteze împotriva ilegalităților revoltătoare, nu vrea să-și impuie voința, preferă să se complacă în situația unui oropsit și desconsiderat.

Când colo „cazul Forțu“ ne-a prilejuit observația că ceiace se chiamă „opinia publică“, există și pe meleagurile românești. In stare primitivă ce-i drept. Sub o formă cu totul inofensivă.

Esențialul însă e că ea se poate manifesta. Păcat numai că nu-i trezită la timp, nu-i îndrumată pe căi drepte, nu-i chemată la viață și la lupta în vremuri de restriște, când ar fi putut să facă numai, să contribue la purificarea moravurilor balcanice dela noi.

Arestarea d-lui Forțu a fost o admirabilă ocazie pentru confirmarea unei teze vechi: nu se poate să meargă așa până la înfinit; va trebui să sune ceasul, când poporul acesta se va deștepta din somnu-i letargic. Și va protesta, va cere să-i se facă dreptate, va impune respectarea libertății sale.

E întrebarea numai dacă nu va amuți din nou și pentru mai mult timp.

I. L. BASARABEANU

Actualități politice

Pe șleau

Când a plecat în străinătate (căci a plecat), d. Maniu a ținut să spue lucrurile pe șleau, în ce privește plecarea d-sale dela conducerea guvernului. Iată propriile cuvinte ale d-lui Maniu.

— „Cauza adevărată a demisiei a fost nepotrivirea punctului meu de vedere cu acela al Suveranului, asupra felului de a asuma raspunderea guvernării“.

E mărtutisit foarte limpede.

Regele n'a îngăduit concepția de guvernare a d-lui Maniu, șeful partidului național-țărănesc; așa că șeful cu subșeful (d. Mihalache) au trebuit să demisioneze.

In mod firesc, însă, șeful reprezintă partidul, cu vederi și program. Intr'o divergență, pe baza unor principii de guvernământ de asemenea importanță, dezarmarea șefului de către Coronă înseamnă, implicit, dezarmarea partidului. Și mai înseamnă inacceptarea concepților de guvernare ale partidului.

Practica normală, logica, obrazul, etc. obligau partidul să-și urmeze șeful și să treacă în opoziție.

Partidul însă și-a abandonat șeful, acceptând voința Coroanei. Și totuși, d-nii Maniu și Mihalache — abandonați și dezarmați — au rămas conducătorii partidului!

O bizarerie neînțeleasă și nescuzabilă...

Opinia publică

In jurul „cazului Forțu“ se constată că există și la noi opinia publică.

Trebue însă accentuat că mișcarea populară pentru d. Forțu coincide cu nemulțumirea și enervarea funcționarilor de toate categoriile, din cauza reducerii salariilor.

Această agitație pe chestiuni materiale (revolta eternă a stomahului!) se concentrează în demonstrațiuni contra guvernului, în orce direcție, pe orce chestie. Astfel, a fost momentul potrivit a se desemna existența „opiniei publice“,... dar nu atât din cauza d-lui Forțu, cât mai cu seamă din pricina salariilor. X.

O vizită

la Regina Maria

„Ilustrowany Kurjer Codzienny“ din Cracovia, publică sub titlul *„La Regina-poetă“*, următoarele, semnate de Dusza Czara:

„Se știe pretutindeni că Maria Regina-văduvă a României, este poetă. Dar în viața de toate zilele se uită aceasta. Ea aparține altor lucruri mult mai serioase.

Nu odată am avut fericirea să-mi petrec câteva ore cu Regina poetă la Palatul Ei dela Cotroceni. Discuțiile noastre se învârteau în jurul problemelor ce privesc arta, versul, creațiuni ale omului, creația vieții... și a dragostei... pe cari omul le dorește mereu.

Și nouă nu ne rămâne nimic altceva de așteptat, până ce iubirea noastră învinge, triumfă... Acesta este drumul Ei... Vorbește melancolic poeta-Regină Maria.

Câtă liniște este în acest salon regal... și viața îmi apare acum ca un val argintiu... Din tablourile cari atârnă pe pereți, nu recunosc niciunul.

Intr'unul din ele este principesa tânără ca o floare... Pe altele, lunci verzi și ținuturi liniștite... Totul învăluit în tăcere.., Inaintea mea stă Regina; la mine se uită poeta,—fără a vorbi... și îmi pare că trăesc o nouă viață în acest castel unde nu oricine poate intra. Pe fereastră privim căderea frunzelor... Cât de repede au trecut aceste două ore... Punând mâna pe clanță, mă uit încă odată în urmă. Regina stă la fereastră privind în depărtare“...

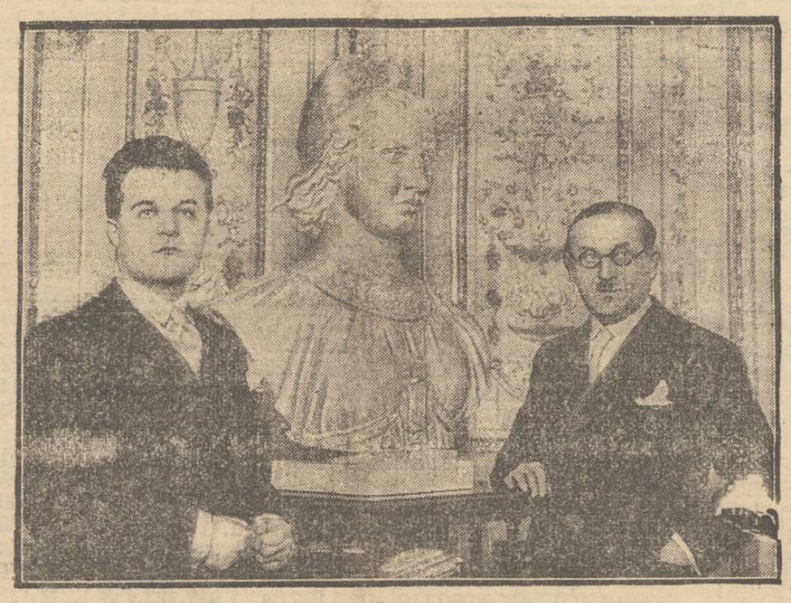

Statuia care reprezintă Franța

Franța este simbolizată prin statuia „Marianne“, care reprezintă o femeie viguroasă de tip țărănesc.

Această statuie a fost făcută de sculptorul Pierre Poisson (stânga) și depusă în muzeul național din Paris în prezența d-lui Mistler, subsecretarul francez de la arte (dreapta).

PRIMUL CONCERT SIMFONIC IN 1933

In sfârșit!

Cu voia lui D-zeu, cu sforțarea tenace a *maestrului Antonin Ciolan*, secondat de colegii D-sale D-nii Prof. ai Acad. de muzică și cu concursul întregei orchestre—elemente de valoare, — am avut primul Concert al Simfonioului „George Enescu“.

Un regal artistic. Uvertura „Oberon de Weber, Simfonia 7-a Beethoven, divin executate; solo d-lui *Prof. Teodorescu*, maestrul violoncelului a vrăjit asistența. Fragmentul din opera „Prințul Igor“ de Borodin cu orchestră și cor, frântură din viața aventuroasă a Rușilor din sud, a stârnit entusiasm nebun și a trebuit bizată. Bagheta magică a maestrului, electrizând dela primul artist până la doboșar, revărsa valuri de armonie în unde magnetice asupra sălei.

Două ore de extaz pur artistic.

Corul compus din elevii Conservatorului și din Corul de studenți al d-lui Ciolan. Voci frumoase, amploare și puritate în execuție, îndreptățesc pe iubitul nostru maestru, să întrevadă mari realizări artistice într'un viitor apropiat.

Antonin Ciolan este un animator de energii tinere, focar de de viață artistică intensă, ideal de dezinteres aproape de neînțeles în vremurile de față.

Prinos de admirație se cuvine să-i aducem noi ieșenii, precum și d-lor profesori, cu cari a realizat, din dorința de a face artă, un concert de o execuție impecabilă ca interpretare și nuanțare.

Își dau seamă Ieșenii ce înseamnă jertfa aceasta?

Deși resplătiți cu ovații nesfârșite, s'ar fi cuvenit sala arhiplină, mai ales că prețurile sunt populare, ceea ce dovedește clar, dorința de a câștiga publicul și nicidecum de a câștiga bani.

Dar oricum, oricât entusiazm ar depune la repetițiile dese, aproape zilnice, elementele bogate numai în talent, oricât maestrul le-ar insufla din focul lui sacru, fără concursul publicului nu se poate realiza decât prea puțin.

De ce se lasă Ieșenii gren când e vorba de adevărată artă?

De ce să nu recunoască concertul de Duminică 22 Ian., că a fost demn să fie auzit, nu la Ateneul din București, dar în sala Gaveau din Paris?

Ce ocazie bună ar fi un asemenea concert cultivarea gustului muzical al elevilor, băeți și fete, — destul de pervertit de jazz-urile timpului.

Muzica de calitate superioară naște imbolduri nobile, aeriază sufletul îmbâcsit de miasme, aduce dorul de a comunica cât mai des cu arta. Transformă spiritul dezechilibrat, îi redă sănătatea, îl tonifică, insuflându-i dezgust pentru sluțeniile vețel.

Creează încet-încet rezerva de armonie, de înaltă esență artis.

(Continuarea în pagina II-a)

O GHICITOARE ASASINATĂ

DIN CAUZA UNEI PREZICERI

La Paris a fost găsită asasinată ghicitoarea Ella Tockar, una din cele mai renumite prezicătoare din capitala Franței.

Mobilul jafului a fost înlăturat din primul moment, deoarece banii și lucrurile din casă se aflau toate la locul lor.

Cercetările făcute par a fi stabilit o altă cauză curioasă a crimei. Acum câtva timp, d-na Tocker, consultată într'o afacere de furt, a dat câteva indicații prețioase care au condus la arestarea unuia din hoți.

In aceiaș zi, prezicătoarea a primit o scrisoare, prin care era amenințată cu moartea, dacă se va mai amesteca în anchetarea furtului.

De teamă femeia a renunțat să mai prezică. Cu toate acestea, după două zile, ea a fost asasinată, Se crede acum că tovarășii hoțului arestat au comis crima din răzbunare.

O MOȘTENIRE DE MILIARDE

oferită săracilor

Un caz care provoacă senzație chiar și în America este acel al artistei Libby Holman, supranumită „Mistinguetta New-York-ului“. Soțul ei Smith Reynold, „regele tutunului“, a murit acum câteva luni, lăsând o moștenire de peste 20 milioane dolari (3 și jum. miliarde lei).

Artista anunță însă că renunță la această avere considerabilă, pe care vrea s'o împartă săracilor. Explicația gestului este următoarea:

Când a murit soțul, Libby Holman era însărcinată, După câteva zile, defunctul i-a apărut în vis și i-a spus să ofere averea în scopuri filantropice, fiindcă altmintrelea copilul va muri. Zilele trecute artista a dat naștere pruncului și cum se teme de un desnodământ tragic, vrea să asculte porunca visului și distribuie săracilor toată averea de peste trei miliarde lei.

DIN TOATA LUMEA

Cel mai bătrân medic din lume.—Cel mai bătrân medic și totodată unul din cei mai în vrâstă oameni din lume, este doctorul Tane Pop Krstici din localitate Pirot dela granița bulgaro-jugoslavă. Cunoscut subt numele popular de „Moș Tane“, el a împlinit acum câteva zile excepționala etate de 120 ani, ceiace se constată din acte care nu pot fi puse la îndoială.

Pop Krstici și-a luat doctoratul în medicină la vrâsta de 46 ani. S'a specializat în boli de ochi și s'a stabilit apoi în orașul Pirot, unde în scurt timp și-a câștigat simpatia locuitorilor prin traiul său ordonat și prin atitudinda sa blândă.

Astăzi „moș Tane“ trece în regiune ca un fel de doctor miraculos. El este și acum vizitat de foarte multă lume, care vine să-l consulte nu numai în chestiuni medicale. Pentru a ajunge la adânci bătrânețe, doctorul din Pirot recomandă o viață ordonată cu regim vegetarian și aer curat, o viață fără agitații, fără zbucium. Ceiace desigur în vremea de astăzi este foarte greu.

*

Un film pentru șomeri.—O casă de cinema din Hollywood, pentru a veni în ajutorul șomerilor, a recurs la un procedeu original. Din câtevu sute de șomeri care au fost puși la probe speciale, s'a ales un număr de 43 care au dovedit aptitudini artistice. Unii dintre ei prezintă chiar talente frumoase și vor fi reținuți de firma de cinema.

Cei 43 șomeri-artiști vor turna un film cu subiect din viața muncitorilor fără de lucru. Casa din Hollywood își va opri apoi din beneficii numai cheltuelile, tot restul încasărilor revenind comitetului pentru combaterea șomajului.

Acesta va fi primul film jucat cu artiști improvizați. Și poate că nu va fi unul din cele mai proaste filme!..

*

O sticlă curioasă.—Din Londra se anunță că inginerul englez Sherard Cowter Cowles a făcut o interesantă invenție. Este vorba de o sticlă, prin care poți vedea, fără însă a fi văzut.

Pe toată întinderea ei, sticla conține o foarte subțire foaie de aur, care imprimă sticlei o culoare galben-verzuie. Persoana care privește de afară, nu vede decât o placă aurie mată. In schimb persoanele dinăuntru văd prin aceiaș sticlă tot ce se petrece afară.

Această sticlă, deși foarte scumpă, va găsi unele aplicațiuni practice.

*

Testament pe muzică. — Compozitorul Francesco Terni din Bologna și-a compus un testament într'adevăr original. El și-a scris ultimele dorinți în versuri și apoi a pus cuvintele pe note. E un testament care se poate... cânta.

Partea interesantă este că nu-i vorba de un marș funebru, cum ar impun cazul, ci de o arie de dans. Compozitorul a declarat dealtfel că dorește o înmormântare veselă.

Probabil, influență americană!..

Criza la Budapesta

O cincime din populație n'are cu ce trăi

Din datele oficiale ale primăriei Budapesta, rezultă că din 5 locuitori ai orașului, unul trebue să fie ajutat, cu bani sau cu alimente. Adica din un milion locuitori ai Budapestei, 200.000 persoane n'au nici un mijloc de existență decât caritatea publică (cerșitul) sau ajutoarele primăriei.

Situația s'a agravat, în așa hal, în ultimele luni.

TEATRUL NAȚIONAL

Cronica Dramatică
de *Wratislavius*

„CRAHUL BĂNCII NEMO“

— PREMIERĂ —

(piesă în 3 acte de *Louis Verneuil*)

Piesă *„financiară“* îi spune autorul. Aceasta probabil, pentru a sublinia *mediul* în care se produce fenomenala ascensiune a lui *Lebrèche*, prototipul cavalerului de industrie, din sinul căruia se găsesc *încă* atâtea exemplare în lumea speculanților de bursă—sau a „financiarilor“, cum îi place să se intituleze speciei, care, complect amorală și fără nici-un fel de reticențe, nu se dă în lături de la nimic pentru a ajunge în vârful piramidei și de unde apoi să domineze și să dicteze celorlați—muritorilor de rând.

Spunem, că se găsesc *încă*, pentru-că uraganul dezlănțuit de câțiva ani, în lumea capitalistă — prologul grozavei destramări și buleversări economice actuale, a început prin a dărăma edificiile efemere ale multor „concerne“, bănci și alte întreprinderi societare mai mult sau mai puțin „anonime“. Cine nu cunoaște — din ziare, scandalul imens provocat de *Oustric*, M-me *Hanau* și consorții lor? Nici acum—după trecere de câțiva ani, nu s'a uitat încă farsa teribilă produsă de năruirea — în aparență bruscă, a eșafodagiilor clădite de atâția aventurieri, toate având ca deviză: mirajul îmbogățirei repezi și fără muncă. Câte mii, zeci de mii de existențe harnice și sobre, nu și-au văzut reduse la nimic—într'o clipă numai, rodul agonisit cu trudă și privațiuni, în decurs de decenii, rod destinat să asigure unor oameni obosiți și vlăguiți, un repaos cu drept câștigat. In care țară, n'au fost cazuri a la *Oustric* sau ca să citățm unul indigen: Frații *Alschek?*

Se putea ca manifestarea aceasta, ieșirea la iveală a *excrescențelor morbide* ale capitalismului, să nu impresioneze profund tocmai categoria cu mai puternică rezonanță sufletească — *scrîtorii* și să nu'i tenteze de a fixa aceste elemente? Noi avem convingerea, că numărul celor ce-au scris și *scriu încă*, despre deșrămarea sistemului burghezo-capitalist, e mare. Ceva mai mult: operele cu adevărat puternice și cu scânteia nemuririi înzestrate, acestea încă n'au fost date la iveală. E încă prea mică perspectivă de timp, zguduirea e încă recentă de tot.

Unul dintre primii, care au căutat să redeie o oglindire a acestei atmosfere „financiare“ este și *Verneuil*, cunoscutul autor dramatic francez. La noi în țară mai mult decât cunoscut, atât prin legătura sa matrimonială cu frumoasa *Elvira* (ceia-ce a contribuit foarte mult la popularizarea numelui lui *Verneuil*) cât și prin turneele de mai acum câțiva ani, făcute în toate orașele românești. Nu știu, dăcă *Elvira Popescu* n'ar fi interpretat *„Verișoara din Varșovia“*, soțul d-sale ar fi ajuns atât de bine cotat. Mai ales azi, când în dramaturgia franceză ai pe *Jules Romains, Achard, Pagnol, Amiel* etc. personalități de rang, cu operă într'adevăr impresionantă nu numai ca factură technică, dar și ca valoare literară. Prin urmare, faptul că *Verneuil* a cercat să fixeze tipul „financiarului“ recte a excrocului în stil mare, nu înseamnă că a reușit deplin și mai puțin că a epuizat tema.

Dar—în limita talentului și a abilității sale scenice, a construit un spectacol destul de amuzant, la fel cum sunt sutele de piese bulevardiere, succese de sezon (sau a unei părți de sezon) dar care apoi cad în coșul imens al uitării complecte.

Subiectul piesei financiare? Se poate deduce din cele spuse până acum. Cel mult să adăogăm oare-care detalii, un fel de semnalmente ale eroilor. *El*, tipul individului despre care vorbește proverbul: „ce-am avut și ce-am pierdut“. *Ea*, la fel. O târfuliță simpatică. Una din acele ființe, cu origine quasi anonimă, dar care înzestrată de natură cu daruri fizice remarcabile și știind *să nu le risipească pe o nimica toată*, exploatează ingenios *„cârligul“* în care se prind acei, care'i vin în sfera de atracție.

Rezultatul? Simbioza dintre aceste două exemplare, produce propulsorul puternic, grație căreia ascensiunea se face rapid, amețitor de repede, eliminând în mersul urcușului atât pe cei ce i-au ajutat, cât și pe ce'i stau în drum. Mai ales pe aceștia din urmă. Ajung în vârful piramidei și stăpânesc astfel situația, încât până și o întreagă ședință a consiliului de miniștri e ocupată cu un mic...„incident“ din multele ale marelui financiar. In

(Continuarea în pagina II-a)

UN TABLOU EDIFICATOR

Intrucît şi la noi în ţară lucrează Societăţi străine de Asigurare găsim necesar, în interesul economic, să arătăm cele câteva cifre ale acestor Asigurări, extrase din „WIRTSHAFTS und ASSECURANZ-COMPASS“ din 8 August 1932 şi le redăm mai jos în ordinea importanţei şi desvoltărei fiecăreia. Credem că aceasta va fi în interesul cetitorilor noştri.

STOCUL DE ASIGURĂRI ŞI SPORIREA NETTA IN ANUL 1931 A ACELOR ASIGURĂRI EUROPENE CARE ARATĂ LA SFĂRŞITUL LUI 1931 ASIGURĂRI IN VIGOARE DE MAI MULT DE UN MILIARD SILINGI AUSTRIACI:

SOCIETATEA	Moneda ţărei	Suma asigurărei în moneda ţărei			Calculat în Silingi Austriaci			Posesiunea totală actuală în Kg. Aur
		Totalizarea		Sporirea	Totalizarea		Sporirea	
		1931	1930		1931	1930		
Allianz und Stuttgarter Lebensversich.-Bank Stutgart.	Reichsmark	3.266.706.769	3.164.679.761	102.027.008	**5.502.767.552**	5.330.903.067	171.864.485	1.165.050.71
Istituto Nazionale delle Assicurazioni Roma . . .	Lire	11.944.054.316	11.780.988.815	163.065.501	**4.431.244.151**	4.370.746.850	60.497.301	938.186.85
Lebensversicherungs-Gesellschaft Phönix Wien . .	Schilling	2.774.999.501	2.557.077.547	217.921.954	**2.774.999.501**	2.557.077,547	**217.921.954**	587.525.30
Schweiz, Lebens-und Renten-Vers. Anstalt Zürich .	Schw. Francs	1.721.233.549	1.583.909.596	137.323.853	**2.370.138.597**	2.181.043.514	189.095.083	501.807.79
Assicurazioni Generali di Trieste e Venezia . . .	Lire	6.180.057.341	6.109.232.071	70.825.270	**2.292.801.274**	2.266.525.098	26.276.176	485.433.87
Victoria zu Berlin Allgem, V. A. G. Berlin . . .	Reichsmark	1.265.201.482	1.231.281.694	33.919.788	**2.131.231.893**	2.074.094.014	57.137.879	451.226.26
Basler Lebensversicherungsgesellschaft Basel . . .	Schw. Francs	1.415.623.061	1.308.769.121	106·853.940	**1.949.312.955**	1.802.175.080	147.137.875	412.710.23
Riunione Adriatica di Sicurtà Trieste	Lire	4.297.927.408	4.352.754.924	— 54.827.516	**1.594.531.069**	1.614.872.077	— 20.341.008	337.595.49
Gerling-Konzern Lebensvers. A. G. Köln	Reichsmark	884.546.281	842.952.294	41.593.987	**1.490.018.210**	1.419.953.139	70.065.071	315.467.95
Volksfursorge Gew.-Genossenschaftl. V.A.G. Hamburg.	Reichsmark	838.023.383	880.793.456	— 42.770.073	**1.411.650.389**	1.483.696.577	— 72.046.188	298.875.84
L'Union Vie S. A. d'Assurances sur la Vie Paris	Franz. Francs	5.000.035.011	4.228.857.072	711.177.939	**1.396.009.775**	1.197.448.894	198.569.881	295.564.40
Nationale Levensverzek. Bank N. V. Rotterdam	Holl. Gulden	461.408.092	441.856.536	19.551.556	**1.317.878.510**	1.262.198.544	55.582.966	279.001.84
Deutsche Beamtenversicherung Oe. L. u. R. V. Berlin	Reichsmark	745.551.475	735.881.686	9.669.789	**1.255.881.460**	1.239.592.700	16.288.760	265.896.31
Utrecht Levensverz. Maatschappij Utrecht	Holl. Gulden	421.289.935	403.781.470	17.508.465	**1.203.204.054**	1.153.434.072	49.769.982	254.743.40
Leipziger Lebensvers. A. G. Leipzig	Reichsmark	689.406.645	655.626.034	33.780.611	**1.161.473.943**	1.104.570.504	56.903.439	245.908.27
Co. d'Assurances Générales sur la vie des hommes Paris	Franz. Francs	4.034,563.842	3.581.128.788	453.435.054	**1.126.450.225**	999.851.158	126.599.067	238.493.02
Levensverz. Mij. N. V. Rotterdamsche Verzec.- Societeiten Rotterdam.	Holl. Gulden	388.978.677	362.163.679	26.814.998	**1.111.523.102**	1.034.549.522	76.973.580	235.332.63
La Nationale Co. an. d'Assurances sur la Vie Paris.	Franz. Francs	3.979.476.040	3.620.301.169	359.174.871	**1.111.069.710**	1.010.788.086	100.281.624	235.236.64
Lifförsäkrings-Aktiebolaget Thule Stockholm . . .	Schw. Kronen	784,898.393	761.957.960	22.940.433	**1.039.990.371**	1.451.164.174	—411.173.803	220.187.66
Karlsruher Lebensvers, Bank A. G. Karlsruhe . . .	Reichsmark	613.929.092	607.110.049	6.819.043	**1.034.163.555**	1.022.676.877	11.486.678	218.954.00
Iduna-Germania Lebensvers. A. G. Berlin	Reichsmark	603.813.270	718.966.112	—115.152.842	**1.017.123.453**	1.211.118.415	—193.994.962	215.346.26
Deutscher Herold V. und L. A. G. Berlin	Reichsmark	601.356.256	580.868.751	20.487.505	**1.012.984.613**	978.473.411	34.511.202	214.469.98

Curtea cu juri

Astăzi se termină
procesul Hofman

Luni după amează un public numeros a populat sala de şedinţă a Curţii cu juraţi.

A vorbit întâi d. Ion Axinte. D-sa arată că la dosar există o petiţie semnată de 250 de ţărani, cari cer eliberarea şi achitarea lui Hofman, deoarece e om de treabă şi de folos.

Se ocupă apoi de procedeele părţii civile, spre a determina condamnarea inculpatului şi încheie cerând juraţilor indulgenţă şi dreptate.

La ora 3 a început să vorbească d. Ionel Teodoreanu. După ce face o interesantă introducere asupra procesului, d-sa analizează psihologia ambilor eroi ai dramei. Arată apoi rolul funest al lui Michel Gotlieb, fratele victimei, în această afacere.

A vorbit apoi d. Rang, cerînd juraţilor achitarea inculpatului.

La ôra 8 şedinţa a fost suspendată.

*

Astăzi la ora 1 a început să vorbească în continuare d. Ionel Teodoreanu.

Va vorbi apoi în replică d. Teodoreanu-tatăl, după care juraţii vor da verdictul.

D. Zelea

DOCTOR
L. JACOBY
Specializat la Paris
BOLI de Copii şi SUGARI
Boli Interne
Consult.: 3-7 p. m.
Str. Ştefan cel Mare 29

DOCTOR
M. MATASARU
Specialisat la Paris—fost asistent de spital la Paris
Boli Interne
INIMĂ, PLĂMÂNI
şi tratamentul tuberculozei pulmonare cu Pneumatorax artificial
Str. Mârzescu 16 (parter)
Cons. 9-10 a. m. şi 3-6 p. m.

DOCTOR
Mendel Avram
— Medic de Spital —
Consultă zilnic între 8 — 10 dimineaţa şi 3—7 p. m.
BOLI CHIRURGICALE, BOLI DE FEMEI, NAŞTERI
VENERICE
Iaşi, str. Costache Negri 15
Deasupra farmaciei Margulies

DOCTOR
Corneliu Stoian
Genito - urinare, sifilis, venerice
Consultaţii 4—7
strada I. C. Brătianu No. 58

INFORMAŢIUNI

x 24 IANUAR — La tedeul de eri (24 Ianuar) dela Mitropolie, a luat parte o asistenţă numeroasă şi selectă. Serviciul religios a fost oficiat de P. S. S. Arhiereul Leu, înconjurat de un sobor de preoţi, răspunsurile fiind date de excelentul cor al catedralei.

D. general Dimitrescu, comandantul corp. 4 armată, a vorbit impresionant despre ul ima unire care va rămane pe veci.

Solemnitatea s'a terminat prin defilarea trupelor.

*

După amiază a avut loc la Teatrul Naţional, un frumos festival organizat de Liga Culturală, A conferenţiat d. prof. Emil Diaconescu. Au recitat artiştii C. Protopopescu şi C. Sava.

Excelente coruri şi dansuri naţionale au executat elevele şcolilor „Oltea Doamna“ şi „Ortodox“ şi elevii liceelor „Internat“, „Naţional“, Seminarul Veniamin şi Şc. normală „Vasile Lupu“.

x In faţa juraţilor de Roman urmează a fi judecaţi comercianţii Leon şi Carol Herşcovici, pentru dare de foc. Aceştia fiind puşi în libertate până la judecarea procesului, parchetul de Roman a făcut apel la Camera de punere sub acuzare.

x D. dr. Bulău, medicul şef al oraşului, a fost informat de către serviciul sanitar din Soroca, că studedtul ieşan Sultan Donat a fost internat în spitalul din acel oraş, fiind bolnav de febră tifoidă.

Studentul stătea la Iaşi, în str. Păcurari 108.

Cum se răzbună un soţ înşelat
Un caz tragicomic într'un sat ieşan

Un caz impresionant s'a petrecut astă noapte în satul Gropeni din judeţul nostru.

Locuitorul Dumitru Pârvu bănuia de mai multă vreme că nevasta lui, Paraschiva, îl înşeală cu un oare care Marin Creţu din acea comună.

Aseară pe la ora 9, întorcându-se acasă pe neaşteptate, Dumitru Pârvu a găsit-o pe soţia sa turmentată de băutură.

S'a iscat o ceartă şi femeia i-a mărturisit că l'a înşelat cu Creţu. Infuriat peste măsură, soţul a desbrăcat-o până la piele şi a gonit-o din casă.

Femeia s'a dus la locuinţa amantului, dar şi acolo a fost bătută şi opărită cu apă fiartă de soţia acestuia.

Paraschiva Pârvu a pornit atunci spre satul Stânca, unde locuesc părinţii ei. Dar îngheţată şi zdrobită de bătăile primite, femeia a căzut în nesimţire în zăpadă. In stare gravă, ea a fost internată la spital.

Jandarmii anchetează.

D. Zelea

O afacere curioasă de spionaj
Un individ suspect arestat la graniţă

Temişoara 25—In trenul Simplon la punctul de graniţă Jimbolia, a fost arestat un ins care avea asupra lui o cantitate însemnată de timbre cercetăşeşti.

Individul se numeşte Jean Weber, avea 4 paşapoarte, din care unul în alb pe un nume francez. Mai avea cekuri în valoare de 12 milioane lei şi însemnate cantităţi de valută străină.

Weber e cunoscut prin legăturile cu doi ofiţeri superiori şi chiar s'au găsit la el scrisori în acest sens. El era supraveghiat mai demult, sub bănuiala de spionaj.

Primul concert simfonic
în 1933

(Continuarea din pagina I-a)

tică şi care odată infiltrată în eul tânăr, nimic şi nimeni n'o va izgoni.

Educătorii noştri scapă din vedere că muzica serioasă (clasică şi modernă), e un mijloc minunat educativ. De ce să nu se ia măsuri să nu lipsească elevii, mai ales cei din cursul superior, mai apţi a primi şi înţelege farmecul ei?

Un concert ca acesta înalţă spiritul, înobilează inima, dă seninătate şi dor de frumos,

Mulţi nu vin la Concert, şi dintre cei culţi, pentru că au Radio.

Dar ce comparaţie poate fi între un concert anonim, câte odată întrerupt, de multe ori de calitate îndoelnică, faţă de concertul de forţe vii, pasionate cu cari comunici de aproape prin văz şi auz, te fură, te captivă complect, uitând de toate, până a te confunda cu suflul arzător al geniului artistic?

De ce noi Românii, în genere, nu ne dăm seama ce avem şi nu ştim să ne preţuim artiştii?

Că e viaţa grea. Dar tocmai acest motiv trebue să ne alunge din atmosfera asficsiantă a crizei şi a scoborârei nivelului moral, e necesar să evadăm o clipă, să respirăm aerul ozonat al culmilor înalte de artă, când avem norocul să avem între noi un *Antonin Ciolan.*

Salutăm dar cu bucurie şi legitimă mândrie reapariţia minunatei noastre orchestre simfonice, din cari fac parte artişti valoroşi, prof. de ai Conservatorului, şi să-i urăm, din toată inima succes şi material (fără care nu poate dăinui) pe lângă cel moral strălucit.

Viorica Atanasiu

Spectacolele zilei

Unde mergem astăzi?...
25 IANUARIE

Teatrul Naţional Relache.

Cinema Trianon.— *„In drum spre fericire“* cu Magda Schneider, Ernest Verebeş şi R. Romanovschi; *„Titanii cerului“* cu Wallace Beery şi Clark Gable; Jurnal sonor Paramont.

Cinema Sidoli.— *„Cruci de lemn“* cu Gabriel Gabrio, Charles Vanel şi Pierre Blancher; *„O noapte cu tine“* cu Bebe Daniels, Lewis Stone şi Ben-Lyon; Jurnal sonor Fox Mowietone.

Cinema Phönix. — *„Spioana din hotel Savoya“* cu fraţii Fratellini, Olga Tschekowa, Max Adalbert şi Alfred Abel; *„Hoţul de inimi“* cu Mary Kid; *„Veneţia în timpul nopţii“.*

Cinema Ghelţer. — Relache.

*

Radio-Bucureşti.— 19.25 orchestră: Cîntec de leagăn de Demaret. Victoria şi al ei husar de Abraham 22.15. Vasile Filip cu violina. Sonata 11 de Bach, Menuet de Paderewsky.

INFORMAŢIUNI

x *Din Bucureşti se anunţă că, comitetul Asociaţiei profesorilor secundari, a admis în principiu declararea grevei ca protest contra tratamentului ce se aplică profesorilor.*

Rămâne ca chestia să se mai discute, şi eventual să se fixeze ziua de grevă.

x **Maltratări în şcoală.**—Parchetul local a citat pentru azi pe învăţătorul Ion Rotaru dela şcoala „Gh. Asache“, care urmează a fi ascultat în legătură cu maltratarea elevului N, Levinschi.

Totodată au fost citaţi şi cîţiva elevi ai şcolii.

Deasemenea parchetul a ordonat cercetări contra învăţătorului Pavel din Brăeşti, care a lovit pe elevul Dumitru Tomescu de 9 ani, care în urma maltratării a rămas mut.

x *Duminecă 29 Ianuarie*, a. c. ora 11 a. m., în *Aula Universităţii*, conferinţa d-rei profesoare dr. Margareta Ştefănescu despre „Scriitoare cehe“.

Aceasta este a treia conferinţă a cercului revistei „Arhiva“.

x La 26 Ianuar, d. prof. N. Iorga se va duce la Roma, unde va avea loc solemnitatea primirei sale ca membru al Academiei italiene.

„ERICSON“
ATELIER ELECTROTECHNIC
Strada Sărăriei 150 lângă Farmacia Jellea
Aduce la cunoştinţa onor. clientele că începînd dela 1 Ianuarie a redus simţitor preţurile şi anume:
Incărcarea oricărui acumulator de radio Lei 20
„ „ „ de automobil „ 60
Deasemenea a redus preţurile pentru BOBINAJE

Crema Mony este cea mai fină marcă pentru înfrumuseţarea feţei.
Crema Mony este secretul Doamnelor frumoase
Crema Mony este preparată din substanţe inalterabile şi nevătămătoare.
Crema Mony întinereşte pielea dându-i un aspect proaspăt şi catifelat.
Crema Mony se întrebuinţează cu mare succes contra pistruilor, petelor de ficat, sarcini, bubuliţe, coşuri, erupţiuni şi crăpături ale pielei şi a buzelor provenite din vânt sau orice cauze, asigură în scurt timp efectul dorit.
Depozit general: Earmacia Curţei Regale Fraţii Dr. KONYA.

Lemne de foc
de prima calitate
En-gros şi En-detail
Vinde cu preţuri convenabile,
Societatea FROIM FISCHER & Co.
A se adresa Depozitului dela Rampa Gării Iaşi sau biuroului din str. Ştefan cel Mare No. 6 (în curte)
Ori ce comandă se execută prompt.

CRONICA DRAMATICĂ
de *Wratislavius*

Teatrul Naţional

„CRAHUL BANCII NEMO“

(Continuarea din pagina I-a)

momentul când cortina se lasă, eroii rămân încă în deplina stăpânire a gloriei şi bogăţiei acumulate... Aici s'ar putea invoca: dar atitudinea scriitorului?

Ei. Atitudine la *Verneuil*... Câteva spirite reuşite, o vorbă-două, bine plasate şi o scenă de efect, îi sunt de ajuns.

Interpreţii fac restul, în colaborare cu metteur-ul în scenă.

Rolul extrem de greu, al arivistului „financiar“ a fost încredinţat talentatului artist d. *Mil. Gheorghiu.* In extremă exuberanţă de mimică, mişcări, debit volubil de text, a creat un tip viu şi 'n continuă comunicativitate cu publicul. Ascensiunea rapidă, ameţitor de rapidă, de la uşierul întreprinderii până la aceia de director general a fost o linie remarcabilă de intuiţie şi, când la un moment dat, la observaţia că a ajuns unul din cei mai mari financiari din ţară, el răspunde, fără să clipească: *„din lume“*, nimeni nu crede, că nu este într'adevăr. Dar, tot pe atât de plausibil ne-a prezentat şi pe insul, care, deşi lipsit de ori-ce scrupul şi totalmente amoral, are totuşi în el un colţişor ascuns: dragostea pentru *Charlotte*-soţia, asociata şi inspiratoarea sa.

Pe această *Charlotte*, a interpretat'o o debutantă: d-ra *Bârsan.* Inzestrată cu un fizic neobişnuit de simpatic, tânăra artistă a câştigat simpata publicului spectator, care, noi fiind un oraş de provincie, a prefăcut premiera într'un rendez-vous al „lumii mai bune“, adică aceia care calcă rar pe la teatru.

D-ra *Bârsan* s'a prezintat, cum am spus, în condiţiuni simpatice. Şcoala bună de care a avut parte (a maestrei *Agatha Bârsescu*) i-a fost şi-i va fi de mare folos. Dar, emoţia, inerentă începătorilor, oricât ar fi de talentaţi, ar fi putut fi redusă la mult mai puţin (făcând ast-fel şi o evidenţiare mai bună a dicţiei artistei) dacă nu a fi fost pusă de-odată pe primul plan şi într'un rol care cere şi rutină de scenă.

Ca dovadă, acelaş rol a fost jucat a doua zi—în matineu, de d-ra *Bactu.* Se putea oare compara realizarea acestei artiste excelente cu aceia a debutantei? De sigur că nu. Nici nu pretindem aceasta. Dar pentru-ce, pe de-oparte o sforţare atât de obositoare şi de pe de alta diminuarea efectuiui unei premiere? De lezarea unui element ce s'a valorificat în atâtea dăţi, în mod remarcabil, nu mai vorbim.

D-nul *Călin* a pus la contribuţie distinsele sale însuşiri pentru redarea tipului unui director şi proprietar de bancă, din altă stofă croit decât aceia a eroului, deci a unuia care nu va putea ţine piept lavinei ce zdrumecă totul în cale.

Deasemenea şi d. *Meicu* — în rolul predecesorului eroului, fostul casier şi fostul amant al *Charlottei*, a prezentat o figură extrem de simpatică. Revăzându-l a doua zi, mi-am dat abia seama, ce actor conştiincios e d. *Meicu* şi cu câtă meticulozitate a fost studiat rolul acesta, cu a cărui interpretare şi-a câştigat, în scena finală, aplauze la scenă deschisă.

Foarte bine d-na Colceag în rolul ilariant al soţiei bancherului *Nemo*; deasemenea remarcabilă şi d-ra *Petrăchescu* în rolul unei chelneriţe.

Celelalte roluri sunt episodice. Cu toate acesta s'a remarcat grija pusă atât distribuţia lor cât şi în crearea unei frumoase note de ansamblu.

Aşa de pildă, în scena consiliului de miniştri, la care au contribuit actori cunoscuţi şi bine apreciaţi, făcând dezbaterile să aibă nota de violenţă cerută, care să redeie imaginea că toţi sunt „cu musca pe căciulă“... D-nii *Varduca* (o veche cunoştinţă, — actor rutinat — aci cu masca şi atitudinea lui Tit Maiorescu), *Dumitrescu, Protopopescu, Sava, Răzvan* etc. toţi cum am spus, în agreabilă cohesiune. D-l *Răzvan* cu toată tinereţea, a fost foarte convingător în pledoaria ce a ţinut'o pentru muşamalizarea excrocheriilor lui *Lebrèche.*

Piesa lui *Verneuil* s'a bucurat şi de-o ingenioasă punere în scenă. Decoruri noi şi original combinate, ingenioasă ideie de a lăsa să se întrevadă schimbarea lor, precum şi punerea la contribuţie a peretului invizibil (proscenium) a făcut foarte bună impresie

La premieră a fost lume multă şi însufleţită. Cauza, cum am spus: un debut simpatic al unei concetăţene din familie distinsă a fost prilejul unei seri cu alură de mondenitate.

A doua zi la matineu: lume mult mai puţină, deşi s'a jucat cu deosebită însufleţire.

Rămâne de văzut, dacă publicul va răsplăti, la spectacolele ulterioare, truda depusă atât de interpreţi cât şi de cei doi mari invizibili d-nii *Matcan* şi *Kirtacoff*, în prezentarea piesei „financiare“ a lui *Verneuil*: *„Crahul băncii Nemo“.*

W.

Alegerea dela Cassa de economie „Prevederea" din str. Toma Cozma-Iaşi

Duminică 22 Ianuarie s'a ţinut adunarea generală a Cassei de economie „Prevederea" din str. Toma Cozma.

Şedinţa a fost foarte furtunoasă. Au luat parte peste 200 deponenţi, care reprezentau un capital de 5 milioane lei.

Adunarea generală a refuzat să dea descarcare de gestiune fostului comitet, găsindu-se mari neglijenţe.

Intreg consiliul a fost demis.

Cu unanimitate de voturi a fost ales un nou consiliu de administraţie în frunte cu dl. Dumitru Guţu, institor şc. Trei Ierarch ca preşedinte.

După alegere, întreaga adunare a făcut o caldă manifestaţie de simpatie d-lui D. Guţu, noul preşedinte, în care şi-a pus întreaga nădejde că prin energia D-sale va reuşi să pună pe drumul bun această instituţie, redându-i strălucirea de altă dată.

Gura şi dinţii îi conservaţi dacă PEBECO întrebuinţaţi

x Tusa şi răguşeala în bronchitele gripale, dispar repede cu Pastilele gumoase de Eucalipt Benzomentholate alternând cu Dragelele Borococainizate Dr. Rătianu ambele aprobate de Cons. Sanitar Superior.

Depozit Farmacia Dr. Rătianu Iaşi str. Cuza Vodă 48. Marcă depusă. Se trimite la cerere contra ramburs.

Ravagiile viscolului

Moldova izolată de Muntenia

Pe la Mărăşeşti nu se poate trece.--Bărăganul întroenit.-- Trenuri rămase în zăpadă.-Oraşe izolate

Din rapoartele primite de autorităţile ceferiste din localitate, rezultă că viscolul s'a înteţit în ultimele două zile. Astfel numeroase linii ferate au fost înzăpezite din nou.

Liniile înzepezite

Un raport trimes dela Galaţi arată că au fost blocate liniile: Brăila-Buzău, Făurei-Ţăndărei, Ţăndărei-Buzău, Mărăşeşti-Adjud, Adjud-Tg. Ocna, Mărăşeşti-Tecuci, Tecuci-Focşani-Odobeşti, Tecuci-Reni, Galaţi-Brăila, Galaţi-Tecuci, Galaţi-Bârlad.

In inspecţia Galaţi numai linia P. Rareş-Tg. Ocna este deschisă pentru circulaţia trenurilor.

*

Dela direcţia generală s'a trimis la Galaţi o telegramă, care dă instrucţiuni ca până într'o zi, cu orce sacrificii, să fie deschisă linia principală spre Bucureşti.

Imediat câţiva ingineri, cu o sută de soldaţi şi mai multe echipe de lucrători, s'au urcat într'o garnitură de 4 vagoane, porni d spre liniile înzăpezite. Dar garnitura după ce a parcurs trei kilometri în 10 ore, a dat de un zid de zăpadă înalt de câţiva metri.

Toate sforţările de a deschide calea, au fost zădarnice.

Soldaţii şi lucrătorii munciau pe rând, schimbându-se la fiecare jumătate de oră, din cauza gerului năprasnic.

Temperatura este de 25 grade sub zero.

In Basarabia

Din Basarabia vin ştiri că şi acolo viscolul bântuie de mai multe zile.

Zăpezi mari s'au aşternut pe linii.

Termometrul indica în cursul nopţii minus 25—26 grade.

Din cauza viscolului au fost întroenite următoarele linii: Abaclia-Prut, Basarabeasca-Zloţi, Bălţi-Rezina, Bălţi-Lipnic, Bălţi-Vasile-Lupu.

Linia Basarabeasca - Cetatea Albă este blocată de 6 zile.

Zăpada atinge pe această linie înălţimea de 6—7 metri în unele locuri.

Moldova izolată de Bucureşti.

Timp de patru zile, viscolul a bântuit neîncetat în sudul Moldovei. Zăpada dusă de vânt s'a depus pe liniile ferate în cantităţi mari.

Astfel au fost înzăpezite liniile: Buzău-Mărăşeşti, Tecuci-Focşani Odobeşti.

Din această cauză trenurile spre Bucureşti nu circulă de trei zile.

Toate sforţările de a debloca liniile, au fost zădarnice, din caza gerului năprasnic.

Trenueile Iaşi-Bucureşti circulă numai până la Bârlad.

Din Buzău, Mărăşeşti, Făurei, etc., se anunţă că acolo sunt numeroşi eşeni, care stau de 4 zile, aşteptând deblocarea liniilor.

In Bucovina

In Bucovina a nins liniştit.

Zăpada nu e mai mare de un sfert de metru.

Toate liniile din Bucovina sunt practicabile, iar trenurile circulă regulat.

Măsuri de restabilire

Astăzi dimineaţă viscolul a încetat puţin.

D. Emil Niţescu, directorul regionalei c. f. r., a luat măsuri pentru restabilirea liniilor.

Astfel s'a trimes plugul american pe linia Bârlad - Tecuci, pentru a se putea relua circulaţia cu Bucureşti.

Din Capitală şi din alte oraşe s'au trimes deasemenea pluguri şi echipe de lucrători pentru deblocarea liniilor.

Se crede că până mâine linia Iaşi-Bucureşti va putea fi restabilită.

Trenuri blocate

Bucureşti 25 — Direcţia generală c. f. r. anunţă că acceleratul nr. 51 a rămas blocat între Focşani şi Putna Seacă.

Rapidul No. 6 şi Acceleratele 63 şi 64 au rămas în Mărăşeşti. Tot acolo s'a înzăpezit şi plugul suedez.

Rapidul „Danubiu" şi Acceleratul 76 au rămas în staţia Ianca.

Dela Mărăşeşti, circulaţia este închisă în toate direcţiile. Spre Tecuci sânt distruse şi liniile telegrafice. Lucrătorii nu pot face reparaţiilor, din cauza gerului.

In Bucureşti nu sosesc şi nu pleacă trenuri spre Moldova şi Basarabia.

*

Oraşul Brăila este izolat de 4 zile. La periferia oraşului au apărut lupii. Magazinele sânt închise. Dunărea a îngheţat cu desăvârşire.

*

Oraşul Botoşani a rămas izolat.

REUŞITA ADMIRABILĂ A „TĂMBĂLĂULUI"

DELA SFATUL N GUSTORESC

Insfârşit a trecut cea mai aşteptată seară de Carnaval a anului: Tămbălăul dansant, mascat şi nemascat, al ziariştilor ieşeni.

Palatul Sfatului Negustoresc a fost somptuos decorat şi sclipitor de lumină, — însă insuficient ca spaţiu. O lume imensă din toate straturile sociale ale Iaşului, a ţinut să-şi consume o noapte cu folos, participând la antrenantul şi comunicativul „tămbălău".

Programul anunţat anticipat s'a desfăşurat în tot complexul său.

La prima bătae de gong, a d-lui Victor Handoca regisorul „serii", d. Geo Răsvan debitează clar „Ediţia specială" a colegului I. Berg,—asistenţa subliniind repetat, cu ropote de aplauze şfichiurile şi „point"ele referitoare la personagiile ieşene.

Prologului i-au urmat cele două şlagăre de o deosebită savoare, din comedia muzicală „D-şoara de ciocolată", de compozitorul Raul Sculy şi dramaturgul Adrian Pascu.

D-na Anny Braeschi, o apariţie fascinantă, a cântat frumos şi cu inimă fiind acompaniată de d. Paraschiv Vasiliu.

După o intermitenţă de dans în ritmul excelentului jazz „Sigally's" cortina se ridică şi trio-ul Margareta Baciu, Const. Ramadan şi Miluţă Gheorghiu interpretează sketchul „O nevastă şi un yo-yo" de I. Berg.

Timp de o oră publicul (pe cât a putut încape în sala de spectacol) s'a amuzat urmărind textul savuros, cupletele cu o uşoară pantă frivolă, şi jocul delicios al actorilor. Ropotul de aplauze contenind, Johny Noir a cântat din muzicuţă.

In timpul desfăşurării programului (sala de jos, nou inaugurată), — în sala de sus, publicul a dansat în sunetele jazzului regimentului 2 Antiaeriană, dirijat de d. sublt. Leifer; şi-a încercat norocul, şi a trecut pe la „Atelierul" Zaharia Weiss, fotografiindu-se. Tombola, bazarul, cofetăria etc. au atras numeroşi amatori.

La ora 2 noaptea s'a procedat la alegerea „Miss Blondinei" şi „Miss Brunetei", Juriul a fost alcătuit din d-nii: Deputat Ion Rang, Lt. Col. Argeşanu, Av. Ed. Bergher, Ziarist Cândea-Chişinău, Mil. Gheorghiu, C. Ramadan. Secretarul juriului d. C. Vlad.

Prin vot public, au fost alese cu majoritate d-rele Margareta Baciu, „Miss Bruno" şi d-ra Sandina Bârsan; Miss Blonda" care au primit cadou câte o rochie de mătase oferită de firma „Gallia".

Deasemenea au întrunit un însemnat număr de voturi pentru Miss Blonda, d-rele Renée Damscher şi Sneier. Ulterior, juriul a acordat d-rei Renée Damscher un frumos tablou de maestrul Ştefan Dimitrescu, rectorul Academiei de Belle-Arte.

Alegerea a decurs într'o atmosferă entuziastă, membrii juriului plasând spirite şi apropouri savuroase in legătură cu alegerea.

Astfel d. deputat Rang fiind la guvern, a susţinut că alegerea misselor s'a făcut tot aşa de liber ca şi alegerile în... politică!

La un moment dat întrerupându-se curentul electric, publicul se agita în sală strigând să nu se falşifice buletinele. Când lumina s'a reaprins, d. Miluţă Gheorghiu a replicat:

— „Am avut eu grijă să scot fundul dublu din urnă". Râsete

*

In genere a fost o seară rar întâlnită, de amuzament, petrecere şi voioşie, cu baloane serpentine, confetti şi tot felul de surprize.

Au participat la petrecere aproximativ o mie de persoane, aşa că ne este tehniceşte imposibil a insera numele asistenţei. S'ar produce dealtfel şi omisiuni involuntare, — ceia ce vroim să evităm.

*

In zorii zilei, d. *I. Berg*, în numele orgunizatorilor a mulţumit publicului ieşan pentrucă a venit în număr aşa de mare la spectacolul organizat de grupul ziariştilor.

D. Berg a terminat astfel:

„E bine, e rău?
Eu nu ştiu, băieţi.
Aţi vrut tămbălău,
Tămbălău aveţi!.."

Cronicar

Peste câteva zile
se deschide magazinul
LA PAŞA

DE ZIUA UNIRII

URARE CĂTRE M. S. REGELE

I. P. S. S. Mitropolitul Pimen a trimis ieri următoarea telegramă:

Majestăţii Sale
Regelui Carol
Sinaia

Azi, p'o zi de iarnă grea, faţă fiind autorităţile şi mult popor în catedrala metropolitană, am sărtorit strălucita zi a Unirii Tuturor Românilor în o singură ţară „România Mare", ş'am rugat pe Dumnezeu să binecuvinteze neamul nostru românesc, ajutându-i de a realiza cele mai mari idealuri de cultură şi civilizaţie sub înţăleapta domnie a Majestăţii Voastre.

Pimen Metropolitul

Incendiul suspect din str. Sf. Lazăr

Cercetările în legătură cu focul declarat la fabrica Mendelsohn din str. Sft. Lazăr No. 20, au continuat în tot cursul zilei de ieri.

Precum se ştie, focul a luat naştere din podul grajdului, şi s'a întins cu o iuţeală neobişnuită asupra întregei clădiri. In câteva minute numai, tot acoperişul era o mare de flăcări. Pompierii sosiţi la faţa locului, sub comanda d-lui cpt. I. Anghelescu, conduceau greu operaţiile, din lipsa apei şi a gurilor de apă.

Primii au sosit la faţa locului, d-nii chestor Eugen Pavlescu, Gasparovici şeful poliţiei judiciare, şi Gh. Pop şeful circ. a patra.

Incendiul părând suspect, d. Ilie Mendelsohn, proprietarul caselor, a fost condus la poliţie. Focul a mistuit acoperişul şi o parte din mobile. Casa era asigurată în străinătate pentru mai bine de un milion lei.

Din cercetările făcute până acum de poliţie s'a stabilit că focul a fost pus.

Aseară d. Mendelsohn a fost pus în liberiate.

Maur

x In clinicile somităţilor medicale **„DALIN"** *este recunoscut ca cel mai bun nevralgic. Puternic şi nevătămător.* Vindecă: *dureri de cap, nevralgii, junghiuri, gripă, răceli, gutural etc.* **DALIN** *este aprobat de serv. Sanitar Superior cu No, 39587 din 22 Iunie 1932. Depozit Farmacia Dr.* **D. Beceanu,** *Iaşi.*

Pensionarii ieşeni către d. Gr. Forţu

Pensionarii din Iaşi au trimis d-lui Gr. Forţu următoarea telegramă:

„Blocul pensionarilor din Iaşi vă aduce omagii, pentru curajul şi resemnarea cu care înfruntaţi obstacolele pentru triumful dreptăţii, legalităţii, cinstei şi credinţei leale în Constituţie, spre binele şi propăşirea ţării".

Ştiri poliţieneşti

Actul neobişnuit al unei femei demente

Un incendiu în condiţii foarte ciudate s'a declarat astă noapte în str. Socola No. 31.

Acolo locuia d-na Hana Cubinschi originară din Soroca, o femeie care suferea de o boală de nervi. Aseară a fost apucată de un acces.

Fără să ştie ce face, a aprins o lumânare şi a dat foc unui mindir vechi. Apoi a rămas în picioare lângă foc.

Vecinii care au observat scena, au sărit imediat să localizeze focul; curând au sosit şi pompierii. Incendiul a putut fi stâns, înainte de a lua proporţii.

*

Furturi — Hoţi necunoscuţi au pătruns în locuinţa domnului Rosenfeld din str. Şcoalei de arte, şi au furat numeroase obiecte casnice.

— In împrejurări identice s'a comis un furt la d. Ion Brosova din str. Carol No. 44.

Accident.— Automobilul No. 153 Iaşi, proprietatea d-lui M. Sadoveanu, a dat peste sania No. 52 avariind-o.

Dezertor arestat. — Poliţia a arestat pe dezertorul Bârcă Petru dela depozitul de muniţii din Focşani. **Rep.**

x Convocarea pensionarilor. Toţi pensionarii publici sunt stăruitor invitaţi a lua parte la marea întrunire ce va avea loc Duminică 29 Ianuarie ora 10 în sala „Sport şi Muzică".

La ordinea zilei fiind chestiuni extrem de importante şi urgente.

x Ultimul raport sosit la direcţia de exploatare c. f. r. din localitate, anunţă că au mai fost blocate liniile Bacău-Adjud şi Roman-Buhăeşti.

S'au luat măsuri de restabilire a liniilor.

PRODUSELE VICHY-ETAT

SAREA VICHY-ETAT Sare naturală extrasă din Apele pentru a face ô apă alcalină
PASTILE VICHY-ETAT 2 sau 3 după masă uşurează Digestia
COMPRIMATE VICHY-ETAT Spre a se prepara singur o apă digestivă gazoasă.

A se feri de contrafaceri şi substituţiuni. 3.

BALUL
IN FOLOSUL
Spitalului de copii DR. GHELERTER
va avea loc
Sâmbătă 11 Februarie a. c. în
Saloanele Orfelinatului Evreesc

PLATA PENSIILOR PE LUNA FEBRUAR

Luni după amează, ad-torul financiar, d. Ilie Florescu a încasat dela Banca Naţională o parte din acreditivul alocat de minister pentru plata pensiilor pe luna Ianuarie. Având banii la dispoziţie, d-sa a stabilit itinerarul de plată şi noile condiţiuni, care de data aceasta se vor respecta sever, în ceeace priveşte achitarea dreptului.

Plăţile au început azi dimineaţă cu veteranii, invalizii, orfanii şi văduvele de război cu pensii lunare.

De mâine, se vor plăti pe litere, plăţile continuând până Vineri 10 Februarie.

Pensionarii îşi primesc drepturile chiar dela ghişeele ad-ţiei, —dela 8.30 până la 11 primindu-se carnetele pentru viză; iar dela 9—12 se efectuează plăţile.

Nicio pensie nu se achită fără prezentarea certificatului de identitate, eliberat de poliţia respectivă prin care se constată că pensionarul este în viaţă şi că nu ocupă vreo funcţie retribuită de stat, judeţ sau comună.

Se cere deasemenea carnetul de contribuabil şi chitanţa care să justifice plata impozitului dela global pe trimestrul Octombrie 1932.

Pensionarii, care nu se vor prezenta după indicaţiile itinerarului, îşi vor primi pensia după terminarea acestuia şi în nici un caz după 19 Februarie cor. când soldul va fi vărsat ministerului.

*

Pentru salarii nu s'a avizat încă niciun acreditiv. *p. gr.*

DOCTORUL
Ovidiu Cordescu
consultă zilnic pentru boli de
Nas, gât şi urechi
dela 4—7 p. m.
în str. Mârzescu No. 16

DOCTORUL
R. DAMSKER
str. Ghica-Vodă No. 44-46
consultă zilnic
MEDICINA INTERNA
SIFILIS şi
GENITO-URINARE
Diathermie şi băi de lumină
între orele 8-11 a.m. şi 3-7 p. m.

Dintii albi: Chlorodont

CUMRĂR alamă, aramă, alumonium, fier şi fontă veche. A se adresa str. Uzinei 55.

COPIEZ ACTE cu 6 lei pagina, un leu copia şi cursurile universitare cu 1 leu pagina. A. Feldsohn str. Anast. Panu No. 82, (lângă Drogueria Rosenstein.

PIANINĂ în stare bună. Ofertele la administraţia ziarului „Opinia" sub S. S.

DE INCHIRIAT 3 odăi, sobe teracote, bucătărie, odaie, baie, în centrul oraşului. Deasemenea odae mare pentru birou, în curte. A se adresa proprietarului str. Ştefan cel Mare 44.

GĂSIT mai multe chei, printre care şi sistem Yale noui; păgubaşul se va adresa d-lui Vasile Munteanu Spălătoria „Harap" str. Ştefan cel Mare No. 21.

Dacă doriţi un săpun economic pentru higiena corpului cereţi numai renumitul săpun „JOCKEY - CLUB".

Vechea fabrică de mezeluri
LEIBOVICI
Str. V. Lupu 98
a aprovizionat cele două sucursale, din
Piaţa Halei şi
Piaţa Sf. Spiridon
cu un mare depozit de mezeluri foarte fine şi proaspete.
Incercaţi şi vă veţi convinge

Epitropia Generală a Casei Spitalelor şi Ospiciilor Sf. Spiridon din Iaşi
ANUNCIU

Aduce la cunoştinţa celor interesaţi, că în ziua de 1 Februar 1933, orele 11 a. m. sunt invitaţi în Camera Epitropiei pentru a trata prin bună învoială, conform aprobării Oficiului Central de Licitaţii No. 396687 din a. c. concesionarea furnizării imprimatelor şi registrelor necesare acestei Instituţiuni pentru anul 1933. In acest scop Epitropia Generală primeşte oferte închise până în ziua de 1 Februarie curent, orele 11 a.m. când urmează a se deschide şi hotărâ asupra rezultatului.

DOCTOR
SOLO SCHREIFEL
Boli interne, Boli de piele, venerice-syfilis
Raze Ultra-Violete Diathermie
Analize de sînge
Consultaţii 8 — 11; 2 — 9
Duminica, numai dimineaţa
str. Anastasie Panu No. 70
(vis-a-vis de Palatul Ad-tiv.

A apărut volumul 39 din Colecţia celor 15 lei
Cazul
Mariei Dimitrievna
Scris de Constantin Râuleţ
supranumit
Edgar Wallace-ul român
Romanul este interesant până la încordare şi ingenios până la genialitate.
256 pagini 15 lei
Editura Ig Hertz
Se găseşte de vânzare la toate chioşcurile, debitele de ziare cât şi la S. PERETZ str. Unirei 9.

ULTIMA ORĂ

Incidente violente la Bucureşti

Ciocniri între poliţie şi studenţi. — 15 răniţi. — Cercetările parchetului

Bucureşti 25. — Un numeros grup de membri din „Garda de Fier", în frunte cu deputatul Stelescu şi cu preotul Georgescu-Edineţ, a venit ieri la Parcul Carol, cu gândul să instaleze o cruce de piatră la mormântul eroului necunoscut.

Guvernul a dat ordin ca manifestaţia să fie oprită, deoarece nu-i permis ca publicul particular să modifice un monument public.

La intrarea în Parcul Carol s'a instalat poliţie şi jandarmi; iar d. subsecretar de stat Armand Călinescu veghea măsurile de ordine.

*

Când au sosit „Gardiştii de Fier", li s'a dat ordin să se împrăştie. Dânşii au refuzat. Poliţiştii au tras focuri de armă în aer. S'a produs o încăerare violentă, căzând 15 răniţi, între care 5 studenţi, o femee şi 9 poliţişti (mai serios rănit e comisarul Florian Drăghici).

*

Studenţii s'au retras, pornind în manifestaţie pe străzi. Din balconul ziarului „Calendarul", d. Nichifor Crainic a ţinut o cuvântare.

La urmă, manifestanţii s'au împrăştiat în linişte. Patrule de jandarmi au circulat pe străzi în cursul serii.

*

Au fost reţinuţi pentru cercetări deputatul M. Stelescu, preotul Georgescu-Edineţ, C. Bogdan, Emil Brădăţeanu, Victor Dragomirescu etc.

Procurorul şi judele-instructor au luat interogatorii. La ora 12 noaptea, deputatul Stelescu a fost pus în libertate. La ora 3 noapte au fost eliberaţi şi ceilalţi.

Acordul încheiat cu Liga Naţiunilor

Intră în vigoare la 1 April

Bucureşti 25 — Nesosind textul complect al acordului dela Geneva, d. ministru Madgearu a amânat pentru astăzi dimineaţă a o ra 11 expozeul către presă.

*

Înţelegerea cu comitetul financiar cuprinde două părţi: acordul formal şi anexele.

Acordul formal conţine 4 articole şi prevede în principiu declaraţiunea de colaborare tehnică economico-financiară.

In Anexe sânt înscrise chestiunile de amănunt, modalităţile de lucru şi rolul experţilor tehnici.

*

Experţii (inclusiv şeful) vor fi în număr de 4, socotindu-se şi acei aflaţi acum în ţară. D. Auboin este menţinut ca reprezintant al Ligii Naţiunilor.

Experţii vor fi recomandaţi de Ligă şi numiţi de guvernul nostru.

Avizele lor vor avea numai caracter consultativ,— şi deci nu vor fi obligatorii.

*

Acordul a fost parafat Luni de d. ministru Lugoşanu. Urmează a fi aprobat de Consiliul Ligii Naţiunilor. Apoi d. Lugoşanu îl va semna în numele României.

Documentul va fi supus ratificării Parlamentului şi va intra în vigoare la 1 April.

Tratativele cu detentorii

Tratativele continuă cu detentorii de rentă română. Guvernul nostru a cerut amânarea plăţilor, pentru o sumă de 4 şi jum. miliarde lei anual. Detentorii s'au declarat dispuşi să acorde amânarea pentru suma de 2 miliarde.

Se speră însă că vor deveni mai conciliaţi, acum după încheerea acordului cu Liga Naţiunilor.

DEOCAMDATA NU SE REDUC PENSIILE

..DECLARA MINISTRUL DE FINANŢE

Bucureşti 25 - D. Virgil Madgearu, ministrul de finanţe, dezminte ştirea că pensiile vor fi reduse de la 1 Februar.

Dacă o reducere se va dovedi necesară, ea va fi aplicată dela 1 April. Deocamdată însă, chestiunea reducerii pensiilor nu este actuală.

D. TITULESCU A FOST SUPUS UNEI OPERAŢIUNI CHIRURGICALE

Sinaia 25.— D. Titulescu, ministrul de externe, a fost bolnav de gripă şi a neglijat tratamentul. S'a produs astfel un început de otită care a necesitat intervenţie chirurgicală (paracenteză). Operaţia a fost făcută de d. dr. Eug. Popovici şi a reuşit deplin Temperatura a cedat imediat.

D. Titulescu se simte foarte biue, iar aseară a putut avea o inrevedere cu d. Jeftici primul ministru jugoslav.

Parlamentul se redeschide mâne

Bucureşti 25.— Cei mai mulţi parlamentari n'au putut sosi în Bucureşti, din cauza înzăpezirii trenurilor.

Astfel, parlamentul nu va putea ţine astăzi şedinţe, şi se va rede chide mâne.

Mâne Joi va avea loc şi o consfătuire a majorităţilor.

*

In şedinţa de Joi, d. Al. Vaida va ceti declaraţia-program a guvernului, arătând că continuă în întregime politica guvernului precedent.

Impresionantă tragedie

a unui student şi a prietenei sale

Bucureşti 25 — Tânărul N. Neamţu din Sibiu, student la Academia Comercială, a sosit la Bucureşti împreună cu prietena lui.

Chiar în gara de Nord, i s'a furat tânărului suma de 2000 lei, — singurii bani ce-i avea asupra lui.

In complectă deprimare, tânăra pereche a luat o cameră la hotel „Grivita", cu hotărârea de a muri.

Studentul Neamţu a tras un foc de revolver asupra fetei, lovind-o în inimă. Nefericita a murit pe loc. Apoi şi-a descărcat două gloanţe în piept. In stare foarte gravă, el a fost transportat la spital.

x Doctorul **BRENER** *specialist mamoş*, boli de femei, consultaţii dela 2 până la 4 p. m.

SUVERANII JUGOSLAVI

părăsesc astăzi ţara

Bucureşti 25.—Regele Alexandru şi regina Măioara au vizitat ieri instalaţiile petrolifere dela Cîmpina.

Cu acest prilej, invalidul Popescu s'a apropiat de cortegiu şi a înmânat regelui Carol o petiţie.

La ora 5 jum. oaspeţii regali s'au înapoiat la Sinaia.

La ora 8 s'a servit un supeu intim, iar aseară la ora 10 suveranii jugoslavi au plecat spre Curtea de Argeş.

Astăzi dimineaţă regina Măioara a depus o jerbă de flori pe mormântul regelui Ferdinand.

*

Astăzi la ora 1 p. m. suveranii jugoslavi sosesc în Bucureşti, iar d seară pleacă direct spre Belgrad.

*

Regele Alexandru a avut Luni o lungă conversaţie cu d. Madgearu, interesându-se de programul financiar al României.

Intr'o discuţie cu un fruntaş politic, regele Alexandru şi-a exprimat mirarea că în România se fărâmiţează partidele.

Iarnă aspră în jud. Iaşi

Trei săteni morţi. Năvala lupilor

Zăpada a căzut abundentă în jud. Iaşi, atingând înălţimea de circa 2 metri.

Circulaţia în întreg judeţul este total întreruptă, iar majoritatea firelor telegrafo-telefonice rupte de viscolul care a bătut cu furie Duminică noaptea.

Prefectura de judeţ şi legiunea de jandarmi au fost informate că jandarmii din comuna Păuşeşti-Dumeşti au dat pe drumul dintre satele Păuşeşti şi Scobâlţeni de cadavrul unui om îngheţat.

Transportat la faţa locului, şeful de post a putut stabili că este vorba de locuitorul Vasile Oprea din Păuşeşti. V. Oprea a făcut aseară un chef cu mai mulţi săteni într'o cârciumă din Scobâlţeni. Intorcându-se acasă în stare de ebrietate, săteanul a căzut în drum, a adormit şi a murit de ger.

Alte cadavre

Legiunea de jandarmi a fost deasemeni informată că, în marginea satului Păuşeşti a fost descoperit cadavrul încă a unui sătean îngheţat. El se numeşte Dumitru Iacob, cunoscut gospodar din satul Tăuteşti.

*

Incă o victimă a gerului năprasnic în judeţ, este locuitorul Toader N. Ciuta din comuna Golăeşti.

Acesta a fost găsit mort azi diminnaţă de o femeie care se ducea să spargă ghiaţa dela o fântână.

Lupii atacă

Fiarele sălbatece ieşă din viziuni, ziua ca şi noaptea şi atacă locuinţele dela marginea satelor.

Eri, o haită de lupi a năvălit în satul Zaboloteni.

S'a organizat o poteră de săteni care a reuşit să împuşte două fiare. *Rex.*

x **A fi frumoasă şi atrăgătoare** este problema ce rezolvă **Crema Miraculoasă**. Această cremă distruge petele de pe obraz, albeşte şi catifelează pielea dându-i un parfum delicios. Depozit Farmacia Dr. Rătianu, strada Cuza Vodă 48. Cereţi ambalajul original. Marcă depusă.

Criză politică în Franţa

Paris 25. — Neînţelegeri serioase s'au produs în sinul guvernului, din cauza proectelor fianciare.

O criză politică pare inevitabilă. E posibil ca guvernul să demisioneze chiar mîne.

DUMINICĂ 12 FEBRUAR 1933 CEAI DANSANT PROLONGÉE IN SALOANELE „STEAUA" ORGANIZAT DE ARTELE GRAFICE IEŞENE

O experienţă în Tataraşi

contra atacului cu gaze

Mâine seara va avea loc în biroul d-lui dr. Bulău, medicul şef al oraşului, conferinţa săptămânală a comisiunii pentru apărarea oraşului contra atacurilor aerochimice.

Inainte de conferinţă, comisiunea se va transporta în cartierul Tataraş, unde s'a stabilit că va fi un prim post de ajutor în cazul unui atac cu gaze asfixiante.

Intr'o pivniţă din acel cartier se vor face primele experienţe practice. In acest scop se va simula un atac aerian.

Procese muncitoreşti

Sâmbătă a venit spre judecare în faţa Curţii de Apel s. II opoziţia d-lui Bibi Braunştein în contra condamnării la 3 ani închisoare de către tribunal într'un proces de ultraj.

Avocaţii d-nii Herovanu, Pogonat şi Nelu Ionescu fiind reţinuţi la Curtea cu Juri, s'a dat un nou termen.

*

Din lipsă de martori, s'a amânat procesul de ultraj cu lovire a d-lui Neculai Stănescu.

*

Din lipsă de martori, s'a amânat procesul privind pe d-nii Ştefan Constantinescu şi Bibi Braunştein conducătorii Blocului Muncitoresc şi Ţărănesc din localitate. S'a dat termen pentru 3 Februarie.

INFORMAŢIUNI

x **Protestul cântăreţilor bisericeşti.**— Joi 26 Ianuarie a. c. Cântăreţii Bisericeşti din Eparhia Moldovei vor ţine o adunare de protestare contra măsurilor luate de guvern de a li se mai reduce salariile încă cu 10 la sută. Ei se găsesc nedreptăţiţi mai mult ca ori care clasă de funcţionari, întru'cât au suferit o curbă în plus de 12 la sută, astfel că salarul unui Cântăreţ cu o vechime de 25-30 ani şi cu Copii, nu întrece suma de lei 1900 lunar. Adunarea se va ţine în Şcoala de Cântăreţi, la orele 7 seara.

x Duminică 29 cor. orele 5 p. m., în Aula Universităţii are loc conferinţa d-lui prof. M. Uţă, în folosul şcoalei profesionale „Tereza G-ral Milicescu".

x Joi 26 Ianuarie a. c, în salonele Bragadiru va avea loc *Ceaiul Dansant* al societăţii studenteşti „Prietenii Naturii" Inceputul la ora 9 p. m. Va fi o minunată ocazie de petrecere pentru publicul eşan, căruia i se rezervă o sumă de surprize plăcute şi amuzante.

x Membrii Uniunei Ofiţerilor de rezervă secţia Iaşi, se întrunesc Joi 16 a. c. ora 6.30 seara la Serviciul bunurilor (Primăria).

La ordinea de zi, chestia federalizărei şi alte chestiuni urgente.

x D-nii inspectori ingineri Ştefan Voronca, Florin Boris şi Carâp au fost avansaţi ingineri-şefi în corpul tehnic C. F. R.

x Ceferiştii ieşeni, care se agitaseră pe chestiunea reducerii salariilor, şi-au temperat acţiunea. Mâne tôţi ceferiştii vor primi salariile pe Ianuar.

x Contrar afirmării unui ziar local, amăudouă contestaţiile făcute de guvern contra alegerilor comunale dela Golăieşti, au fost respinse de către comitetul local de revizuire, primarul şi majoritatea consilierilor comunali revenind în acea comună liberalilor-georgişti.

x Azi după amează la ora 5 se întruneşte consiliul municipal.

Dr. D. Hornştein
MEDIC DE SPITAL
Specializat la Viena în Boli şi Operaţiuni
de *Nas, Gât şi Urechi*
Iaşi, str. Ch. Mârzescu 4.
(colţ cu Str. Brătianu)
Cons: 3—6

ORA 3

Groaznic incendiu la Ploeşti

7 magazine distruse

Ploeşti 25.— Un groaznic incendiu a isbucnit astăzi dimineaţă în centrul oraşului, vis-á-vis de palatul de justiţie.

Focul s'a întins cu furie şi a nimicit 7 magazine (O mezelărie, o prăvălie de manufactură, o brutărie, un restaurant, etc.).

După şapte ore de muncă pompierii au stins incendiul. Pagubele se urcă la 12 milioane lei.

Chestiunea funcţionarilor ilegal numiţi

O scrisoare a d-lui ministru Madgearu

Bucureşti 25. — D. Madgearu a trimis d-lui ministru Gusti o scrisoare, în care arată că d. Stancu Brădişteanu, preşedintele federaţiei salariaţilor publici, a declarat că dela 1929 au fost numiţi în mod ilegal 40.000 de funcţionari.

D. ministru de finanţe spune că din scriptele statului se poate constata contrariul. Deaceia d. Madgearu cere d-lui Gusti ca să înviie pe d. Brădişteanu să-şi ieie răspunderea celor afirme.

Dar d. Brădişteanu a făcut şi un proect de buget. D. Madgearu declară că primeşte acest proect. Ba ceva mai mult; D-sa e gata să demisioneze pentru a fi numit d. Stancu Brădişteanu ministru de finanţe.

In jurul incidentelor din Bucureşti

Bucureşti 25.— Ministerul de interne a luat măsuri severe contra autorilor incidentelor dela parcul Carol.

Totodata se precizează că mormântul eroului necunoscut aparţine armatei şi că departamentul apărării naţionale dezaprobă manifestaţia produsă.

Ministerul de interne a trimes şi o adresă patriarhiei, prin care cere sancţiuni contra preotului Georgescu-Edineţ, care a luat parte la demonstraţie.

DIVERSE

— Astăzi la ora 7 are loc un consiliu de miniştri prezidat de d. Vaida. Se va discuta acordul cu Geneva.

— Suveranii jugoslavi, împreună cu Regele Carol şi voevodul Mihai au sosit azi dimineaţă în Capitală.

— La graniţa bolivo-paraguiană au avut loc noui lupte sângeroase. Se anunţă că ar fi 100 de morţi.

INFORMAŢIUNI

x **La „MOCA" găsiţi cea mai bună şi eftină cafea.**

x Dl. Dr. Gideon Bierer, medic-şef al Institutului de chirurgie ortopedică şi ortopedie din Cernăuţi, fost operator la clinica ortopedică Prof. Lorenz (Viena) va fi în localitate în zilele de 28, 29 şi 30 Ianuarie şi va consulta pentru deformităţile înăscute şi contractate, strâmbări ale şirei spinării, boli de oase şi de încheeturi, fracturi rău vindecate, paralizări, etc. în cabinetul d-lui Dr. Adolf Lederhändler din str. Cuza-Vodă 21 între orele 11—1 şi 4—5 p. m.

x Publicaţiuni pentru „Monitorul Oficial" se primesc la administraţia ziarului „Opinia".

Epitropia Generală a Casei Spitalelor şi Ospiciilor Sf Spiridon din Iaşi
ANUNCIU

Aduce la cunoştinţa celor interesaţi, că are nevoie de o cantitate de 1500 kgr. lână spălată de calitate, bună pentru confecţionat saltale.

Acei ce doresc să furnizeze sunt invitaţi a prezenta oferte însoţite de mustre la Serv. Administrativ din Cancelaria Epitropiei Generale, între orele 9-1 a.m,

O coafură puteţi face ori unde. *Insă o coafură individuală* durabilă şi reuşită obţineţi numai la
--- Coafor DEMEK S-sor ---

Cunoaşte-te pe tine însuţi
Oglinda trădează fotografia spune totul
Dar o **fotografie bună** realizată după progresele artei moderne, nu se poate obţine decât la cel mai apreciat fotograf ieşan
ZAHARIA WEISS
Furnizorul Curţii Regale
Atelier fotografic în genul marilor case din străinătate.

A apărut senzaţionalul roman de Liviu Rebreanu
Răscoala
VOL. I Se mişcă ţara
„ II Focurile
Editura „Adevărul" — Preţul ambelor volume Lei 160
De vânzare la toate chioşcurile de ziare şi la S. Pereţ, Piaţa Unirei

ULTIMILE CALENDARE
se vând ieftin
la depozitul de ziare S. PERITZ şi la chioşcurile principale din oraş

Becuri ELECTRICE garantate Toate voltagele
mărcile TUNGSRAM, PHILIPS, WOLFSRAM, OSRAM etc.
Cumpăraţi cu preţurile fabricei la Depozitul General
Zaharia Weiss, Piaţa Unirei

Biblioteca Universității Loco

ANUL XXIX No. 7727

ABONAMENTE
Lei 1000

ATELIERELE TIPOGRAFICE
IAȘI — STR. LĂPUȘNEANU 37

3 LEI EXEMPLARUL

OPINIA

ZIAR POLITIC COTIDIAN

VINERI 27 IANUARIE 1933

ANUNCIURI
se primesc la toate
AGENȚIILE DE PUBLICITATE
și la
ADMINISTRAȚIA ZIARULUI
Iași. — Strada Lăpușneanu 37

Telefoane { Redacția 391 / Administrația 304 / Serviciul de noapte 367

Iarăși curbă pe salarii...

Acum la începutul anului, în toiului iernei, cade asupra funcționarilor, ca un ascuțiș de sabie, o nouă curbă pe salarii.

Faptul ar părea de necrezut și totuși, realitatea crudă aceasta este. De la marele visternic au și venit ordine în consecință. Statele de plată ale funcționarilor se vor întocmi, aplicându-se noua reducere de 10 la sută. Dar această năpustire a guvernului asupra salariilor funcționarilor — și așa ajunse de mizerie — și amputarea lor fără milă, echivalează c'un tratament pe dea'ntregul vitreg.

Se zice, că noi am avea cam 500.000 de funcționari. Dar a cui e vina, dacă fiecare partid care vine la guvern, răsplătește voturile și serviciile clubiștilor cu câte-o nouă slujbă ?! Dacă statul e la ananghie, guvernul în înțelepciunea lui, să nu găsească oare alt mijloc de salvare decât simpla formulă de micșorat salariile funcționarilor ?! Și, dacă e vorba de făcut sacrificii pentru țară, apoi să le facem cu toții deopotrivă. Reducerile salariilor să înceapă de la cei de sus, de la cei cari primesc pe lună cât nu primește un biet funcționar nici într'un an.

Dacă e vorba de economii, atunci să se mai micșoreze numărul excelențelor, al parlamentarilor, să se suprime sinecuriștii și misiile inutile în străinătate. Să se suprime automobilele și trăsurile oficiale. Cine vrea să meargă la serviciu cu mașina sau cu trăsura la plimbare, să plătească. Când sunt atâtea lipsuri și atâta mizerie jos, huzurul îmbuibaților și învârtiților prin politică, e revoltător.

Inainte de-a veni cu o nouă curbă, guvernul trebuie să ia măsuri părintești pentru o reală ieftenire a vieții. Dar, cel care a scumpit viața întâi, a fost statul. Un exemplu: cu cât dai azi pe 6 cărți poștale, cu costul unei telegrame sau a unei scrisori recomandate, în timp normal te duceai la București!.. A mai reduce azi din salariile funcționarilor, când viața nu s'a ieftenit, înseamnă a-i sili să umble aproape goi și să mănânce numai odată în zi. Acei de sus, cari fac cu zâmbet pe buze, chirurgie, pe spinarea noastră, să se gândească, că va fi vai și amar când va ajunge cu cuțitul la os!..

Pr. N. Hodoroabă

NOUI DIRECTIVE SOCIALE ?

IN JURUL CAZULUI HOFFMAN

Curtea cu Juri de Iași a achitat pe negustorul Hoffman dela Belcești, asasinul creditorului său Gotlieb.

Justiția populară a apreciat că Hoffman nu-i criminal. Adica, a comis un asasinat, însă nu-i vinovat și pedepsibil pentru fapta lui.

Hotărât lucru; de câtăva vreme jurații tind să schițeze noui directive de morală socială, care legitimează anumite crime (așa cum jurații în Franța obișnuesc să ierte crimele pasionale).

După vechiul temei de organizare a societății, nimeni n'are îngăduință să-și facă singur dreptate, și mai ales nu-i permis particularului (individual sau în grup) să recurgă la violență.

Astăzi concepțiile și moravurile se schimbă treptat, în sensul reacțiunei individuale într'un fel care până acum era socotit ca anarhie.

Ieri, justiția populară a statuat că un elev nemulțumit de profesorul său, poate trage cu revolverul asupra acestuia.

Astăzi, s'a stabilit că un debitor necăjit (Hoffman) își poate ucide creditorul sever (Gotlieb).

Că acuzatul era sărac, era necăjit, avea copii etc. pot fi circumstanțe atenuante. Insă nu scuze. Legea nu pedepsește omuciderea, numai dacă făptașul e burlac, sau cel puțin n'are copii și nu suferă de sărăcie. Ci pedepsește pur și simplu, mai grav, ...după cum vor aprecia judecătorii.

Evident, nu voim să criticăm hotărârea Curții cu Juri. O respectăm.

Nu ne putem însă opri îngrijorarea față de mentalitatea ce se desemnează, că conflictele între creditori și debitori, și că afacerile comerciale se pot rezolvi cu revolverul.

Și în definitiv, e uluitor să constați că un biet om care rupe o creangă din pădure străină sau care fură o pâne, primește zile și luni de închisoare, — pe când dacă ucide un om e absolvit de pedeapsă și se poate culca liniștit.

Această răsturnare de temei social, o fi un se semn a unor viitoare, și totale transformări morale ?

X.

Puterea dragostei

Cazul guvernatorului băncii Angliei

La Londra a provocat senzație știrea că se căsătorește d. Montagu Norman, guvernatorul băncii Angliei. Cunoscutul om de finanțe e în vrâstă de 61 ani și era aproape proverbial pentru austeritatea lui. Ceva mai mult; d. Montagu Norman trecea ca unul din cei mai convinși celibatari din Londra, fapt pentru nu s'a însurat până acum.

Dar dragostea a învins. Și în prezent guvernatorul băncii Angliei a trecut peste principii și a anunțat că se căsătorește cu d-na Worsthorne, în etate de 33 ani, văduvă unui lord, o femeie de o frumuseță elocventă. De unde se vede că amorul nu cunoaște vrâstă.

Iarăș Kreuger

„Regele chibriturilor" trăește ?

Deși au trecut luni de zile, cazul Kreuger încă nu este deplin lămurit. Astfel un ziar din Stockholm a anunțat acum câteva zile că „regele chibriturilor" trăește și se află în insula Sumatra.

Un ziar din Moscova susține însă că Ivar Kreuger e ascuns într'o mică localitate din Rusia, unde ar fi fost vizitat acum câteva zile de un fost demnitar suedez. Se spune că acestuia Kreuger i-ar fi dat diferite acte în apărarea lui Eckman, fostul prim-ministru al Suediei, care, precum se știe, este și el implicat în afacerea Kreuger.

Aceste informațiuni au dat un nou impuls anchetatorilor, care au hotărât să intreprindă cercetări după nouile relatări.

In pag. 4-a:

ULTIMA ORA

telegrafică și telefonică

MEREU PREGATIRI MILITARE

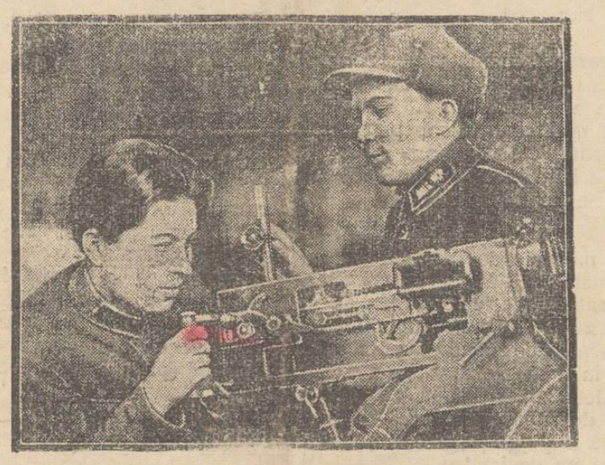

Rusia sovietică (cu toată ideologia ei pacifistă) continuă febril pregătirile militare. Chiar și copiii sânt obligați la exerciții de război.

In clișeu, tineri elevi învățând manevrarea mitralierelor.

DIN TOATA LUMEA

Colierul Mariei Antoinetta. —In fața tribunalului din Viena se judecă un proces interesant, cauza litigiului fiind un obiect de deosebită valoare. Este vorba de colierul de perle, care a aparținut reginei maria-Antoinetta a Franței și care este evaluat la 8 milioane lei. Acest colier, prin moștenire, rămăsese în posesia lui Don Jaime de Bourbon, fostul pretendent la tronul Spaniei. După moartea acestuia, a izbucnit o ceartă violentă între prințesa Alice del Prete de Bourbon și sora ei prințesa Beatrix Massiuro de Bourbon, ambele dorind să între în stăpânirea spelndidului șirag de perle.

Cum cele două surori n'au putut cădea de acord, s'a ajuns la un proces, care în prezent se judecă la Viena, unde locuește prințesa Alice del Prete. Procesul e menit să dureze mult timp, întrucât trebuie să se adune zeci de martori și sute de acte din Spania, Franța, Germania și Austria.

Osteneala e mare. Dar având în vedere obiectul prețios, putem spune: scump, dar face!

*

24 ani în așteptarea morții. —Un caz unic este acela al deținutului Archibald Herron, închis în penitenciarul din Trenton, (New-Jersey). In anul 1909 acesta a comis o crimă, pentru care faptă a fost condamnat la moarte. Dar sentința n'a fost executată atunci, deoarece se schimbase guvernatorul statului New-Jersey și după legea locală nici o pedeapsă capitală nu se poate efectua până la alegerea unui nou guvernator.

După alegere s'a cerut revizuirea procesului, ceeace s'a obținut. Revizuirea a durat câțiva ani și rezultatul a fost că pedeapsa cu moarte s'a menținut. Herron urma să fie executat în 1916. Atunci însă s'a invocat motivul că osânditul ar fi iresponsabil. Condamnatul a fost examinat de zeci de medici și psihiatri, care n'au putut da însă un rezultat precis. Unii au găsit că Herron e dement, iar alții că e sănătos. Și astfel nici până astăzi, cazul n'a fost eludat.

De 24 ani condamnatul așteaptă să i se precizeze soarta. Și cum specialiștii se ceartă între ei, e de prevăzut că osânditul va mai aștepta mult timp!...

*

Anomaliile vremii.—O statistică făcută la Rio-de-Janeiro precizează că toți cultivatorii din Brazilia au aruncat în ocean 12.160.000 saci cu cafea, în cursul anului 1932. Aceasta, pentru a putea menține prețul urcat al produsului,

S'a socotit că valoarea stocurilor de cafea zvârlite în ocean se ridică la peste jumătate miliard lei. Dar procedeul acesta n'a fost utilizat numai de producătorii din Brazilia, ci și de cultivitorii din alte țări. S'au nimicit astfel câteva milarde lei.

Intr'o vreme când milioane de oameni mor de foame!..

*

Divors cu rămășag.— Se anunță din Hollywood că tînăra actriță de cinema Joan Flowrence a divorsat. Pînă aici, ceva cu totul banal pentru America și mai ales pentru artistă.

Interesant este însă motivul divorsului. Se precizează că vedeta pusese rămășag că se va despărți de soțul ei. Cum suma pariului era destul de importantă, actrița a procedat de așa maniera, încât a reușit să obțină divorsul. In acest scop a plecat în orașul Renno, unde despărțirile conjugale se efectuează fără prea multe formalități.

Așa dar, iată și un divors cauzat de un rămășag. Numai de n'ar fi o reclamă pentru vedeta americană!..

CAVALERII DELA MALTA

Ziarele anunță sosirea a doi distinși oaspeți, Marchizul de Pierredon și Contele de Larochefoucauld, cavaleri ai ordinului de la Malta, însărcinați cu o misiune pe lângă Statul Român. Ospitalitatea țării noastre este tradițională; am primit oaspeți veniți din toate colțurile lumii și dacă am avut satisfacția de a ne fi creat un nume bun, am fost adesea decepționați de procedeele musafirilor noștri. Am primit bunăoară pe Dl. Charles Rist pe care l'am îmbrățișat cu toată căldura, oferindu-ne să-i satisfacem orice dorințî cu scopul platonic de a-i câștiga prietenia și amintirea neștearsă a plaiurilor românești. Cu ce ne-am ales ? Dl. Rist ne-a învinovățit de fraude în bugetul statului, de prevazicațiuni și alte culpe care întrec închipuirea D-sale de cetățean liber al unui stat civilizat. Halal musafir! ne așteptam la o carte de vizită parfumată și ne trezim cu rapoartele sale în care ne discreditează în fața lui Dumnezeu și a străinătății.

De data aceasta musafirii noștri sunt de altă clasă socială. Prin numele care-l poartă și titulaturile nobiliare care îl însoțesc, ei ne inspiră mai multă încredere și suntem siguri, în conștiința noastră simplă de țărani dela Dunăre, că vom reuși să-i mulțumim. Ne întrebăm în treacăt ce scop politic va fi urmărind misiunea pe care o au în țara noastră, acești buni prieteni care țin cu orice preț să se recomande drept membri ai ordinului călugăresc dela Malta ? Cavaleri în țara noastră, deși suntem un stat cu vechi tradiții, potrivit constituției, nu există; avem doar cavalerii noștri de industrie, o nobleță de dată recentă, pe care nu ne trece prin gând a o pune alături de cavalerii autentici cu genealogii milenare. Este deci o nedumerire cu privire la rostul vizitei cavalerilor Malteji, care înfruntând asprimea iernei, au venit cu o misiune importantă, pe aceste meleaguri smulse din ghiarele semilunei, mai mult prin brațele Valachilor, decât prin lăncile bravilor lor strămoși (vezi lupta dela Nicopole). Bănuesc — cu toate rezervele—că anul acesta sfânt, când se împlinesc 19 secole dela crucificarea lui Christ, acești bravi urmași al cruciaților s'au hotărât să recheme creștinătatea la un pelerinagiu militar la locurile sfinte și au ales ca punct de plecare al acestei expediții pământul ospitalier al țărei noastre.

N'ar fi nimic de obiectat la această inițiativă, ar repara insuccesul tragic al vechilor expediții, dacă pregătirea militară n'ar presupune o contribuție bănească pentru repararea lăncilor și auritul armurelor atârnate în muzeele de familie ale acestor nobili descendenți. Bănuesc că la acest neînsemnat sacrificiu ne vom lovi iarăși de opunerea D-lui Rist, care din prejudecăți ascunse, împotriva unor nobili cu sânge albastru, se va împotrivi gestului frumos care ne-ar ridica în ochii Europei și ar restabili prestigiul Statului nostru slăbit. Iarăși ne va ponegri prin rapoartele sale, iarăși va semnala cheltueli inutile în bugetul statului, iarăși se va indigna văzând figurând la capitolul C (cruciate) sume care trec peste puterile noastre financiare, ori cât de generos ar fi elanul care ni le-a impus.

Nu văd decât o singură ieșire: să fie primit și Dl. Rist în ordinul de la Malta, să i se confecționeze o armură după talia D-sale, un colier cu o decorație strălucitoare și o lance; poate astfel vom reuși să-l îmblânzim și să-l facem, în sfârșit, să înțeleagă că socotelile mărunte trebuesc lăsate la o parte când este vorba de o acțiune generoasă, care poate da rezultate neprevăzute.

V. Buțureanu

Parlamentul celor 25

Un proect interesant al lui Einstein

După cum anunță ziarele din New-York, Albert Einstein care se află acum acolo, a expus un proect interesant. Savantul german a declarat că vrea să alcătuească un parlament al celor mai luminate 25 persoane din lume. Ele ar trebui să fie cele mai reprezintative elemente din diverse ramuri de activitate: literatură, artă, știință, etc.

Parlamentul acesta al celor mai frumoase inteligențe s'ar întruni de câteva ori pe an și va propune soluții pentru propășirea lumii. In special va căuta să asigure pacea mondială.

Desigur, proectul lui Einstein e frumos, dar rezultatul pare destul de îndoelnic.

„OPINIA" LITERARĂ ȘI ARTISTICĂ

Vorbe...

Pe cine doriți de nevastă ?...

Un ziar american a avut ideia unei anchete într'adevăr originale. Ziarul a pus cititorilor întrebarea: „pe cine doriți de nevastă ?". Au sosit foarte multe răspunsuri, dar partea surprinzătoare a fost că ele au desmințit toate așteptările. Ziarul credea că vor fi indicate în special femeile celebre și în realitate cititorii și-au exprimat preferințile posibile, dorințile sincere. Astfel cei mai mulți au trimes nume de fete cu totul anonime. In al doilea rând s'au plasat femeile bogate și abea la urmă au rămas marile vedete. E suficient să menționăm, de pildă că Greta Garbo n'a întrunit decât 102 voturi, iar Pola Negri numai 89 voturi.

Rezultatul anchetei e destul de concludent. Pentru o aventură efemeră, incontestabil, bărbații ar dori tovarășia vedetelor, care în genere prezintă mirajul dragostei, deși în fond nici cea mai frumoasă fată nu poate da mai mult decât are. Când însă se pune serios chestiunea căsniciei, atunci bărbații devin prudenți. Ei își dau seamă că'n viața conjugală numai o femeie modestă, sinceră, anonimă, poate aduce înțelegere, mulțumire sufletească, liniște, odihnă. Și asta cer bărbații din partea nevestelor. Cel puțin în teorie!..

i. b.

...și fapte

Ce vă preocupă mai mult ?

O revistă literară din Paris a pus mai multor scriitori întrebarea: „ce vă preocupă mai mult în viață ?". Iată câteva răspunsuri:

Georges Duhamel: „Viitorul omenirii. Ce va fi, cum va fi, când va fi ? Sînt întrebări care mă chinuie adesea și la care din nefericire nimeni nu poate răspunde decât foarte vag și nesigur".

André Gide: „Omul. E atât de complex, ncât oricât îl examinezi, parcă nu-l cunoști definitiv".

Tristan Bernard: „Că îmbătrânesc!..".

André Maurois: „Mă preocupă viața în cele mai mici amănunte, fiindcă orice lucru, cât de banal și insignifiant în aparență, are importanța lui".

Maurice Dekobra: „Dragostea. Fiindcă socot că dragostea este motorul vieții".

Shaw și avionul

In vizita sa în America, Bernard Shaw a fost asaltat de ga-

(Continuarea în pagina II-a)

SCRISORI DIN PARIS

TRAGICUL DESTIN AL VAPORULUI „ATLANTIC"

VIZITA PE BORD. UN ORAȘ PLUTITOR. STRADA PRINCIPALĂ, SUCURSALA A RUE DE LA PAIX. CA IN POVEȘTI. CONTRA-PARTIDA PROGRESULUI. ELEMENTUL CE MAI RĂMÂNE INCĂ DE BIRUIT PE APĂ

Dacă am fi superstițioși și am atribui vreo importanță prorocirilor făcute de celebre „voyante" și astrologi pentru 1933, (din care nu lipsesc catastrofe marine), am putea susține că una s'a realizat chiar în pragul anului nou prin sinistrul pachebotului „Atlantic".

Când în toamna anului 1931 am vizitat nu departe de Bordeaux, în portul Pauillac, acest ultim-născut al marinei comerciale franceze, sau cum era denumit „cel mai eloquent ambasador al Franței" gata de a întreprinde prima călătorie spre America de Sud, e greu de închipuit că în scurtă vreme atîta măreție, lux, artă și technică va dispare ca un miraj, în câte-va ore, lăsând în urmă numai un schelet de fer încălcit pe care fâlfâe azi jalnic culorile naționale îndoliate.

La Pauillac, în apele verzii ale Girondei, maiestosul Atlantic ce'și oglindea partea superioară de o albeață de nea intreruptă ici și colea de puncte roșii sau galbene, dominat de cele 3 coșuri imense, dădea impresia unei cetăți plutitoare capabilă de a rezista în vecii vecilor or-cărei primejdii.

Colosul menit să ducă pavilionul albastru-alb-roșu pe mările sudice, construit, precum se știe, în atelierele Saint-Nazaire-Penhoet de unde au ieșit atâtea alte unități de seamă ale marinei comerciale franceze și unde se construește actualmente „Super Ile-de-France", avea un tonaj de 40.000 tone, măsura 227 metri în lungime și 30 în lărgime (cam cât piața Concordiei la Paris), era echipat cu motoare în forță totală de 60.000 H. P. și putea să transporte 1234 pasageri cu un echipagiu de 300 oameni.

Pătrunzând în interiorul acestui palat mobil, noțiunea de vapor se perdea aproape în întregime chiar din hall-ul de îmbarcare. Un bulevard central de 237 m. lungime continua contactul cu capitala Franței prin magazine-sucursale a tot ce Parisul are mai rafinat: marile case de modă și giuvaergii din rue dela Paix, mărcile de automobile renumite, parfumerii; în fine tot comerțul de lux, fără a mai menționa floriste, librării, coafori, fiecare decorat cu mult gust și studiat până în cele mai mici detalii. Elegantele sud-americane fie că ar fi uitat să-și complecteze garderoba la plecare sau că țineau să nu debarce la sosire decât în ultima creațiune a lui Patou, Lanvin, Jenny etc. puteau lesne să-și realizeze dorința.

Patru mari ascensorii și o scară monumentală din marmoră verde conduceau la sala de mâncare, suprem triumf al decorațiunei navale. Nu există nici un restaurant parizian de 211 m. lungime pe 30 lărgime și 90 înălțime în care lupa de mahagon, cristaluri de Lallique, panouri de lac negru și aur de Dunan. fer bătut, să ofere o armonie atât de perfectă sub un ecleraj feeric comensenilor așezați în jurul a 400 de mese. Duminica dimineața, pentru cultul religios, ca în povești, sala de mâncare se transformă într'o capelă cu un altar de o bogăție rară, linii sobre și impunătoare.

Pereții sălei de serbări erau acoperiți cu marmora roz și tapiserii de Gobelin autentice în care 12 fereste mari ca de catedrală lăsau să pătrundă priveliștea cerului instelat; capod'operă de gust și rafinamet. Festivitățile ce se dedeau acolo la trecerea Equatorului erau renumite în cele două emisfere Dancing, cinema, baruri, biblioteci, saloane de corespondență. Pentru sportivi erau amenajate, afară de puntea de promenadă de 200 m. jocuri de tenis, golf, croquet, tragere la țintă. O piscină demnă de Venus insăși, iar cabinele și apartamentele, fiecare o expoziție în miniatură a artei franceze și o mostră de confort. Distributori automatici

(Continuarea în pagina II-a)

BALUL

IN FOLOSUL

Spitalului de copii DR. GHELERTER

va avea loc

Sâmbătă 11 Februarie a. c. în

Saloanele Orfelinatului Evreesc

Cel mai frumos dar este:

Al. Bădăuță : Privelişti Româneşti

204 planşe tipărite la Tiefdruk, legat în pânză. Aspectul ei elegant, legătura solidă şi îngrijită, fotografiile e e-cutate la Tiefdruck, fac din cartea aceasta o minune estetică, pe lângă o operă culturală...

200 planşe — Editura Adevărul — Preţul 400 lei.

De vânzare la chioşcuri cât şi la S. PERETZ str. Unirei.

Cunoaşte-te pe tine însuţi

Oglinda trădează fotografia spune totul

Dar o fotografie bună realizată după progresele artei moderne, nu se poate obţine decât la cel mai apreciat fotograf ieşan

ZAHARIA WEISS

Furnizorul Curţii Regale

Atelier fotografic în genul marilor case din străinătate.

Compania Internaţională de Wagons-Lits, şi a Marelor Exprese Europene,

Agenţia Iaşi — Piaţa Unirei,

şi începe activitatea turistică pe anul 1933 **cu două mari şi interesante excursiuni**

Prima la ***Viena*** — Semering — şi Iunsbruck la data de 4 Februarie şi

a doua în ***Palestina***, cu vizitarea oraşelor **Jerusalem, Tiberiade, Tel-Aviv, Haifa** la 11 Martie.

Locurile fiind strict limitate, înscrierile urmează a se face din timp. Pentru informaţiuni şi înscrieri la

Agenţia Wagons-Lits Iaşi

O notă personală de distincţie ..

BAU DE COLOGNE FLORELLIA se vinde numai în flacoane originale de 100, 150, 300 şi 1 kgr.

...obţineţi prin întrebuinţarea apei de colonia „FLORELLIA" de NORTIER. Această colonie este parfumată cu esenţe rare, şi are un miros unic în felul său. Apa de colonia FLORELLIA este cea mai reuşită şi modernă creaţie a maeştrilor parfumeuri ai casei NORTIER.

Nortier

EAU DE COLOGNE

FLORELLIA

Depozit General: Parfumeria NORTIER, Cal. Călăraşi, 45 - Bucureşti

Epitropia Generală a Casei Spitalelor şi Ospiciilor Sf. Spiridon din Iaşi

ANUNCIU

Aduce la cunoştinţa celor interesaţi, că în ziua de 1 Februar 1933, **orele 11 a. m.** sunt invitaţi în Camera Epitropiei pentru a trata prin bună învoială, conform aprobării Oficiului Central de Licitaţii No. 396687 din a. c. concesionarea furnizării imprimatelor şi registrelor necesare acestei Instituţiuni pentru anul 1933. In acest scop Epitropia Generală primeşte oferte închise până în ziua de 1 Februarie curent, orele 11 a.m. când urmează a se deschide şi hotărî asupra rezultatului.

S'a restabilit legătura cu Bucureştii

prin Tecuci-Mărăşeşti-Buzău

In Moldova au fost deblocate toate liniile

In nordul Moldovei şi Basarabiei frigul a crescut spăimântător, termometrul indicând în cursul nopţii 28 grade sub zero.

In oraşul Iaşi astăzi dimineaţă termometrul a indicat 24 grade sub zero, iar în cursul nopţii 26 grade sub zero.

*

Aseară se anunţase telegrafic din Bârlad că linia Tecuci-Mărăşeşti a fost deschisă. Dar în cursul nopţii un viscol puternic a aşezat un nou troian.

Astăzi în zori au reînceput lucrările de restabilire.

Munţi de ghiaţă

Un mecanic de pe linia Tecuci-Mărăşeşti, sosit aseară în localitate, povesteşte cum a decurs deblocarea acestei liuii.

Troenele de zăpadă erau înalte până la 5—6 metri.

A doua zi a plouat prinzându-se deasupra mormanelôr de zăpadă o pojghiţă groasă de aproape un decimetru.

Când plugul american ajunse-se în apropiere de Mărăşeşti, dădu de nişte adevăraţi munţi de ghiaţă.

Plugul n'a mai putut înainta până ce n'au intrat în funcţiune târnăcoapele lucrătorilor.

Tren întroenit

Dinspre Adjud s'a dispus aseară plecarea spre Mărăşeşti a acceleratului 51 Cernăuţi-Bucureşti, ce stătea izolat de patru zile.

După o cale de câţva kilometri, trenul accelerat a dat de troene mari de zăpadă şi s'a împotmolit în dreptul km. 200 dintre staţiunile Focşani-Putna Seacă.

Imediat s'a telefonat dela primul canton staţiei Mărăşesti care a trimis plugul suedez şi numeroase echipe de lucrători.

Timp de aproape zece ceasuri trenul a rămas în zapadă. Călătorii au suferit mult de frig.

Abia astăzi dimineaţă a fost trasă garnitura trenului accelerat.

Cele două maşini ale acceleratului însă au rămas înzepezite.

S'au trimis noi ajutoare.

S'a deschis linia spre Bucureşti

Astăzi la ora 12 d. inspector A. Renescu, directorul inspecţiei de mişcare c. f. r. din localitate, a fost informat printr'o telegramă trimisă din Mărăşeşti că linia Tecuci—Mărăşeşti—Buzău a fost deblocată.

Astfel că trenurile Iaşi—Bucureşti îşi reiau circulaţie normală prin ruta obişnuită.

La ora 1 şi 5 minute a plecat din Iaşi trenul rapid No. 8 spre Bucureşti.

Alte linii deblocate

In urma măsurilor luate de d. inspector R. Giugulescu şi Heul, care au dirijat lucrările pe linia Roman-Buhăeşti, această linie a fost restabilită.

Deasemenea şi liniia Bacău-Adjud.

Ultimul raport sosit la direcţia de exploatare c. f. r. anunţă că pe inspecţia Iaşi nu mai este nici o linie înzepezită.

Pe secţia Negri-Vereşti-Botoşani şi Iaşi-Dorohoi trenurile circulă cu dublă tracţiune; iar trenurile de marfă cu tonaj redus.

Dobrogea şi Basarabia

au rămas izolate de Bucureşti

Bucureşti 26— Legătura între Bucureşti cu Dobrogea şi Basarabia, încă nu s'a putut face.

Spre Moldova au plecat două trenuri personale care au putut merge până la Focşani.

Se aşteaptă desfundarea liniei spre Mărăşeşti-Tecuci (aproape terminată) şi se va relua legătura normală pe aici, cu Moldova şi Basarabia,

Galaţul încă a rămas izolat.

Aseară s'a desfundat linia Adjud-Tg. Ocna. Pe aici a fost îndrumat acceleratul 54 Cernăuţi-Bucureşti (prin Ghimeş-Braşov).

*

Pe Baragan, zăpada a atins 7 metri înălţime. Un tren de marfă a fost complcct acoperit de viscol lângă staţia Sighireanu. Trei pluguri au rămas împotmolite lângă Ciuluiţa.

*

Din Bucovina, se anunţă căderi mari de zăpadă.

Se anunţă victime omeneşti. Multe fire telegrafo-telefonice sînt rupte. Pretutindeni au apărut lupii.

*

Oraşul Odobeşti (Putna) e complect izolat. La periferie au apărut lupii.

*

In Bucureşti e ger puternic. Intr'un boschet din Cişmigiu a fost găsit degerat şomerul Tuli Weisman. Transportat la spitalul Brancovenesc, s'a constatat că trebue să i se amuputeze un picior şi o mână.

CURTEA CU JURI

ACHITAREA COMERCIANTULUI HOFFMAN

Câteva minute după ce juraţii au pronunţat verdictul în procesul de asasinat care s'a judecat timp de opt zile la Curtea cu juri din localitate, „Opinia" a anunţat ieşenilor achitarea comerciantului Hofman.

Redăm mai jos desbaterile hotărâtoare de eri.

*

D. Ionel Teodoreanu vorbind în continuare, aduce material inedit cu care caută să înlăture ideia premeditării susţinută de acuzare.

Impresionante au fost momentele în care d. Teodoreanu a vorbit despre soţia şi copiii lui Hofman bolnavi de tuberculoză.

Cea mai mică condamnare, spune d. Teodoreanu înseamnă o condamnare la moarte pentru Hofman şi pentru copiii lui.

*

A vorbit apoi în replică d. Osvald Teodoreanu-Tatăl. Cu multă abilitate, încearcă să răstoarne argumentele de achitare aduse de Teodoreanu-fiul.

A urmat replica d-lui procuror Costinescu după care s'a dat ultimul cuvânt apărării. A vorbit d. Rang.

D-sa şi-a exprimat convingerea că Hofman trebue să fie achitat. Cere juraţilor ca în camera de deliberare să se gândească şi la copii lui Hofman.

*

D. prim-preşedinte Wincler anunţă că desbaterile sunt închise. Juraţii intră în deliberare.

La redeschiderea şedinţei, primul-jurat citeşte verdictul prin care comerciantul Iosif Hofman este achitat.

Publicul a primit cu ovaţii această sentinţă.

După pronunţare, partea civilă prin d. av. Dumbravă cere despăgubiri civile în sumă de 500 mii lei. Curtea, cu majoritate de voturi, l-a condamnat pe Hofman la 100 mii lei despăgubiri.

D. Zelea

„OPINIA"

LITERARA ŞI ARTISTICA

(Continuarea din pagina I-a)

zetari, care-i solicitau convorbiri şi autografe. Un ziarist l-a întrebat printre altele:

— Domnule Shaw, ce aţi făcut prima oară când aţi plecat cu aeroplanul?

Marele scriitor a răspuns prompt:

— Testamentul!

Diferite ştiri

— *Scriitorul american* Sinclair Lewis, laureatul premiului Nobel, a terminat un nou roman intitulat „Prăpastia".

— *La „Ufa"* s'a turnat un nou film-operetă cu Lucie Englisch şi Paul Hörbiger. Titlul: „Logodnica pentru toţi".

— *Charlie Chaplin* tratează cu marele cântăreţ Şaliapin să joace un film împreună. E vorba de o parodie după „Faust".

Clipe vesele

— Romanul d-tale nu este rău, dar noi nu publicăm decât lucrări ale autorilor cu nume cunoscute.

— Atunci e foarte bine; mă numesc Ion Popescu.

*

— Mamă, sporturile de iarnă sunt minunate. Iarăş m'am plimbat cu un Bob...

— Ţi-am spus şi-ţi repet: îţi interzic să te mai plimbi cu băeţi...

INFORMATIUNI

x O COMEMORARE. Împlinindu-se 25 de ani de la moartea lui *Abr. Goldfaden*, creatorul Teatrului Evreiesc, câţiva artişti evrei împreună cu un grup de diletanţi au organizat în sala „Cinematograful Nostru" din strada Socola un festival artistic-literar de comemorare.

S'a reprezentat piesa „Vrăjitoarea" (O „Babă-Hârcă" evreească) una dintre cele mai bune opere a neuitatului dramaturg. Intre acte a conferenţiat d. Carol Drimer despre „Viaţa şi opera lui Abr. Golfaden" (1840-1908).

Interesante au fost cronicile teatrale elogioase ale lui Eminescu publicate în „Curierul de Iaşi" — citite de d. Drimer — despre teatrul evreiesc şi despre prietenia literară între Matei Milo şi Goldfaden.

x Asociaţia funcţionarilor de birou, comerţ şi industrie a convocat o întrunire a tuturor funcţionarilor pentru ziua de 29 Ianuarie ora 10 dim. în sala corporaţiilor, în legătură cu orarul şi Camerile de Muncă.

După amează ora 3 în sala Cultura, are loc procesul „Ciocolata" organizat de aceiaş asociaţie.

x Pe Şos. dintre Agafton şi Botoşani o haită de lupi a sfâşiat în bucăţi o săteancă lăptăreasă.

Cadavrul n'a putut fi încă identificat.

x *Administraţia Financiară* ia aduce la cunoştinţa industriilor din oraşul şi judeţul Iaşi, care după lege sunt obligate să achite impozitul pe cifra de afaceri lunar, după registru special, de a trimite un delegat al lor la Administraţia financiară Biuroul Cifrei de Afaceri, spre a lua model de noul registru special trimis de către Onor Minister de Finanţe.

Vizarea acestui registru se va face numai de Administraţia financiară — al cărei termen este până la data de 1 Februar 1933.

x Parchetul de Tutova a fost informat că soţia învăţătorului Th. Toporaş din Docani-Tutova umblând pe lângă foc cu o sticlă de benzină, a fost cuprinsă de flăcări şi a încetat din viaţă.

Examenul de înaintare

al învăţătorilor

Ieri 25 Ianuarie 1933, ora 8 dimineaţă, s'a început proba orală cu învăţătorii din Jud. Iaşi-candidaţi la gradul II. Examenul a azut loc la şcoala normală „Vasile Lupu".

Mâine şi în zilele următoare, examenul va continua cu candidaţii din jud. Iaşi şi celelalte judeţe, *la şcoala primară „Trei Ierarhi"*. Examenul va avea loc dimineaţa începând la ora 8 şi după amiază dela ora 3.

Spectacolele zilei

Unde mergem astăzi?...

26 IANUARIE

Teatrul Naţional.— *„Crahul Băncii Nemo"* cu d-ra Sanda Bârsan.

Cinema Trianon.— *„In drum spre fericire"* cu Magda Schneider, Ernest Verebeş şi R. Romanovschi; Trupa *C. Tanase* cu film şi sketchuri.

Cinema Sidoli.— *„Cruci de lemn"* cu Gabriel Gabrio, Charles Vanel şi Pierre Blancher; *„O noapte cu tine"* cu Bebe Daniels, Lewis Stone şi Ben-Lyon; Jurnal sonor Fox Mowieton.

Cinema Phönix. — *„Spioana din hotel Savoya"* cu fraţii Fratellini, Olga Tschekowa, Max Adalbert şi Alfred Abel; *„Hoţul de inimi"* cu Mary Kid; *„Veneţia în timpul nopţii"*.

Cinema Ghelţer. — Relache.

Epitropia Generală a Casei Spitalelor şi Ospiciilor Sf. Spiridon din Iaşi

ANUNCIU

Aduce la cunoştinţa celor interesaţi, că are nevoie de o cantitate de 1500 kgr. lână spălată de calitate, bună pentru confecţionat saltale.

Acei ce doresc să furnizezel sunt invitaţi a prezenta oferte însoţite de mustre la Serv. Administrativ din Cancelaria Epitropiei Generale, între orele 9-1 a.m.

x La dureri de cap, nevralgii, răceli etc.

„DALIN" nu dă greş.

„DALIN" vindecă sigur.

Depozit Farmacia şi Laborator Dr. Beceanu.

Scrisori din Paris

Tragicul destin al vaporului „Atlantic"

(Continuarea din pagina I-a)

de căldură şi răcoare pentru a menţine sub oricare latitudine o temperatură plăcută, în fine nici nu fusese uitat pentru a transforma viaţa pasagerilor într'un vis din o mie şi una de nopţi.

Sub aceste splendori, tot mecanismul necesar în scop de a asigura o călătorie ideală din toate punctele de vedere: maşinile cele mai perfecţionate, bucătării—laboratorii, refrigeratoare ce puteau conţine 15,000 kg. carne şi trufandale de tot soiul, pivniţe cu o capacitate de 40.000 litri, brutărie electrică cu un debit de 800 kg. pe zi, sonerii de alarmă, porţi ermetice, aparate de salvare ingenioase.

Părăsind acest muzeu flotant, făceam comparaţie între caravelele lui Cristof Columb şi ultima expresiune a ştiinţei, artei şi geniului. Mă gândeam la lupta dusă în decursul secolilor contra oceanelor, în vremea când a naviga însemna a risca viaţa, şi cu un sentiment de legitim orgoliu contemplam triumful omului asupra naturei. Nici un moment nu-mi venea ideia că o citadelă plutitoare în care toate plăcerile de pe uscat sunt la îndemâna călătorilor, deşi izolată în mijlocul valurilor, nu este ferită de piscurile ce le comportă.

Ipotezele cele mai plauzibile cât şi cele mai absurde au fost făcute în ultimele zile asupra cauzelor dezastrului care continua seria neagră ce a lovit marina franceză. Nu se ştie când şi dacă vre-odată se va cunoaşte cauza iniţială: o mână criminală, circumstanţe nenorocite, defectuozităţi electrice etc.

Ce va trebui însă absolut stabilit este posibilitatea, existentă sau nu, de a localiza focul pe un asemenea vapor, pentru a nu fi transformat în câteva ore într'o torţă arzătoare.

De data aceasta nu era decît eroicul echipagiu. Inchipuiţi-vă însă dacă s'ar fi aflat sute de pasageri, femei şi copii, iar incendiul ar fi izbucnit în mijlocul Oceanului şi nu în apropie rea portului Cherbourg?

Dacă furia valurilor nu mai este de temut şi oceanul nu mai poate covârşi superioritatea geniului omenesc prin luxul care a devenit o necesitate indispensabilă pe bordul transatlanticelor, s'a deschis calea unui alt pericol intern, ce n'a putut fi încă subjugat.

Un scurt circuit este de ajuns pentru ca focul să se furişeze dealungul kilometrilor de fire electrice, să se cţere pe tapiseriile de mătase, să sfredelească căptuşelile de lemn rar şi uscat, să învălue tot materialul inflamabil din luxoasele cabine.

19 cadavre, văduve şi orfani, 300 şomeri, atâtea sforţări şi frumuseţi distruse, prestigiul marinei micşorat cu consecinţele-i economice inevitabile, paguba materială, căci cele 200 milioane achitate de societăţile de asigurare nu reprezintă valoarea „Atlanticului" de 350 milioane, care va fi suportată de Stat, — iată bilanţul dureros.

El va servi de lecţie pentru a tinde în viitor, chiar de ar fi să se sacrifice puţin lux, la biruirea unui paradox; focul pe apă, şi a asigura transportul pasagerilor absolut fără nici un risc.

Căci între alternativa de a ajunge teafăr la destinaţie şi a beneficia de cele mai rafinate agremente, nici chiar un milionar sud-american, ori-cât de răsfăţat ar fi, nu va şovăi un singur moment.

A. Miramond

Paris, Ianuar 1933

x *Balul societăţii „Principele Mircea"* care urma să aibe loc mâine seara la Bragadiru, *a fost amânat* pentru data de 8 Februarie 1933.

x Cantina stud. „Păcurari" Joi 26 Ianuarie a. c. ora 21 va avea loc *Serata studenţească* repetatul Jazz A. A.

Org. soc cult. stud. „Moldova Intregită".

UN MIC „TĂMBĂLĂU"

în ședința consiliului municipal

Chestia pânii provoacă iarăși discuții agitate

Consiliul municipal a ținut aseară ședință.

D. Primar P. Bogdan a adus la cunoștința consilierilor că sunt lucrări nerezolvate de câțiva ani. Deaceia s'au expediat întâi lucrările urgente.

Două expropieri utile

Peutru mărirea Halei, s'a admis în principiu dărămarea „hanului P. Iloae". O comisiune compusă din d-nii primar P. Bogdan, prof. Râșcanu, av. Ceikovschi, T. Zippa și Reischer,—va face o descindere spre a fixa prețul.

Deasemenea se va dărăma și imobilul „Casei de economie" din fața Palatului de justiție. O comisiune compusă din d-nii primar P. Bogdan, deputat C. Toma, M. Duf, Prasa și av. H. Gherner, va studia chestiunea.

O stațiune de radio

Se discută o vânzare cu preț minimal a unui teren pentru instalația de radio dela Copou.

D. *Mircea Bădăreu* cere ca în schimbul acestui avantaj făcut de comună, poșta să întreprindă ceva serios în această direcție.

D. primar *P. Bogdan* arată că poșta locală e dispusă să investească un capital important.

Diverse chestiuni edilitare

Prețul terenurilor de avansare din soseaua Națională, a fost scăzut dela 20 la 6 lei metrul patrat. Apoi s'a aprobat scutirea de impozite a sinistraților pe anul 1933.

D. *av. Ceikovschi* afirmă că față de cantitatea de zăpadă căzută, e primejdie de noi inundații la primăvară. Trebuesc luate măsuri preventive, clădindu-se zăgazuri.

D. *primar Bogdan* răspunde că pentru lucrările ce și le propune, a cerut ministerului Apărării Naționale să trimeată la Iași o companie de pontonieri.

Preotul Țincoca intervenind în discuție, a rugat pe d. primar P. Bogdan să intervie la c. f. r. ca să se lărgească podul de peste Bahlui, deoarece acolo e o permanentă primejdie de oprire a sloiurilor de ghiață.

*

Consiliul aprobă apoi urcarea prețului mormintelor de clasa întâia, dela 3000 la 5000 lei; cele de clasa doua rămân fixate la 1000 lei și a treia la o sută lei.

Preotul Țincoca crede util a se înființa un cimitir în Păcurari.

D. *Mircea Bădăreu* propune biserica dela Copou.

D. *Primar P. Bogdan* obiectează că această biserică aparține comunei Copou.

Chestia pânii

Se ia în discuție chestia pâinii.

D. *Vasiliu-Voina* prezintă o pâine integrală din Bălți care e mai albă ca cea de calitatea întâia din Iași.

D-nii P. Bogdan C. Toma, Colcea și dr. Frühling afirmă însă că această pâine provine din făină integrală din care nu s'au extras cele 10 la sută făina albă, ci nu mai tărâța.

D. Voina susține că la morile din Iași se extrage mai mult de 30 la sută făină albă și că la brutării pâinea deasemenea se falșifică.

D. *Primar P. Bogdan* respinge toate acuzațiile aduse de d. V. Voina și arată că judecându-se la minister apelul moarei „Dacia", Ministerul a fixat prețul făinei la 9 lei. Pâinea ar trebui deci scumpită cu un leu.

D. *Toma* protestează împotriva faptului că primăria n'a fost reprezentată la procesul dela minister.

Tămbălău

D. *Voina* afirmă că a făcut acuzațiile numai în dorința de a se face îmbunătățiri.

D. *Bogdan* — Dacă voiai numai binele cetățenilor, puteai să mi-o spui între patru ochi, nu să faci atâta tămbălău pentru public.

D. *Voina* — Dacă vorbești de tămbălău, atunci te acuz că susții morarii.

D. *Bogdan* — Ii susțin când au dreptate.

D. *prof. Râșcanu* — Asta e o stigmatizare.

D. *Bogdan* — Dacă a susține pe cetățenii care au dreptate e o stigmatizare, o primesc.

D. *prof. Râșcanu* — Te bănuesc sub toate raporturile.

D. *P. Bogdan* — Știu de mult că mă bănuești. Mă lasă rece.

„Tămbălăul" se potolește cu greu.

D. *Toma* propune să se angajeze chimiști care să controleze făina la mori și brutării, și înființarea unor brutării comunale care să concureze prin calitatea pâinei.

La ora 9 ședința a luat sfârșit.

M. Săveneanu

---

x **„Chino-vinul Dr. Rătianu"** cu China Kola, Coca, Gențiană și Glicerofosfat de Calciu întărește organismul dându-i vigoare Se recomandă cu mare succes convalescenților și anemicilor.

Depozit Farmacia Dr. Rătianu str. Cuza Vodă 48.

INFORMAȚIUNI

x **Greva la c. f. r.** — Personalul dela mișcare, tracțiune și depou din Iași continuă a menține greva.

Slujbașii ceferiști refuză a primi salariile reduse.

x **Deraere.**—Azi dimineață a deraiat un vagon dela accceleratul 51 București—Cernăuți. Deraierea s'a produs aproape de Focșani. Vagonul, care era atașat la sfârșitul garniturii, a fost ridicat și trenul și-a continuat drumul.

x *Comitetul soc. de „Gimnastică. Sport și Muzică"* se întrunește zilnic în vederea măsurilor necesare pentru cât mai buna reușită a balului ce organizează pentru data de 4 Februarie.

Sala va fi luminată à giorno și frumos decorată în brad.

Societatea pregătește onoratului public surprize nenumărate.

x La serbarea Ligii Culturale, organizată pentru serbătorirea zi ei de 24 Ianuar, la Teatrul Național, s'a distins în deosebi șc. ortodoxă „Elena Odobescu", care s'a prezentat cu frumoase dansuri naționale sub conducerea d-nei Dimitriu și coruri ocazionale sub bagheta maestrului Popovici.

x *Gimnaziul din Tg.-Frumos* va da în seara zilei de 30 Ianuarie, (când își serbează patronul), un bal.

Se va petrece frumos.

x *Dela Averescani.*—Sâmbătă 28 Ianuarie ora 7 seară, d. Mihai Teodorescu va ține o conferință la Clubul Partidului Averescan din strada Lăpușneanu, tratând despre Lingușitorii, intriganții și oamenii de Stat în evoluția popoarelcr.

x **Asociația proprietarilor ipotecați urbani,** învită la o întrunire pub ică pentru Duminică 29 Ianuarie ora 3 p. m. în localul Camerei de Comerț, pe toți membrii ei cât și negustorii urbani, meseriași, industriași și datornici de ori ce categor e, pentru a se discuta chestiunea asanării datoriilor urbane.

x Toată lumea selectă așteaptă cu nerăbdare *„Ceaiul dansant"* al societății studenților în farmacie din seara de 2 Februarie în saloanele Bragadiru, sub patronajul de onoare al d-lui *Prof. Dr. Al. Ionescu Matiu.*

Două muzici în permanență, bufet copios, tombolă, surprize.

x Ministerul instrucțiunii publice a aprobat examen particular la Școala superioară de comerț din Piatra-Neamț. Elevii înscriși la acest examen se vor prezenta la data fixată de minister. Pot da examen la această școală și elevii din județele limitrofe la care nu s'au aprobat aceste examene.

x *D. Ilie Mendelsohn* cunoscutul industriaș, ne arată că bănuiala de dare de foc, la imobilul d-sale din str. Sf. Lazăr, nu'și poate găsi în sprijin elemente de vinovăție. Dealtfel mobilierul din casă, în valoare de aproape 500,000 lei, nici nu-i asigurat.

Dosarul întocmit de poliție va i trimis astăzi la parchet.

x In ziua de 29 Ianuarie vor avea loc în cele 30 de cercuri culturale din jud. Iași, ședințele comitetelor respective.

x Domnii membri ai Comitetului Societății *„Amicii Poloniei"* din Iași, sunt rugați a participa la ședința ce va avea loc Duminică (29 Ianuarie c.) ora 10 jum. a. m. în cabinetul d-lui Prof. Univ. I. Atanasiu la Universitate.

x Drogueria I. L. Rosenștein a donat 20 kgr. untură de pește pentru elevii săraci și debili ai școlilor primare din Iași, fapt pentru care serviciul sanitar îi aduce mulțumiri.

x **Dela Teatrul Național.**— Astă seară se reprezintă comedia financiară „Crahul băncii Nemo", de Louis Verneuil.

„Crahul băncii Nemo" se mai joacă Sâmbătă seara și Duminică în matineu și seara.

Marți 31 cor. premiera piesii „Henric IV" de Luigi Pirandello cu d. Tudor Călin, în rolul titular.

Acestui spectaeol îi va succeda piesa senzațională „Signor Bracolli".

Sâmbătă 4 Februarie are loc reprezentația de retragere din teatru a artistului I. Profir.

Se va juca „Ginerele d-lui prefect", localizare de Paul Gusti, în care sărbătoritul are o creație de mare anvergură.

---

x **A sosit Untură de Pește din Norvegia, proaspătă, recoltă nouă.** La cerere preparăm **emulsie de Untură de Pește cu Glicero, phosphați, fer, iod, phosphor și mercur.**

Toate cu gust plăcut și ușor la luat. Depozit : Farmacia Dr. Beceanu, Piața Halei.

Incredințați asigurările D-vstre de Incendiu Societății

Asigurarea Românească

CAPITAL ȘI REZERVE PROPRII: 223.897.373 LEI

care cu începere dela 15 Ianuarie 1933, a redus simțitor prețurile. Nu lăsați avutul în voia soartei. Nu neglijați asigurarea, căci nenorocirea vine pe neașteptate. Cereți chiar astăzi, să vi se facă asigurarea în contra incendiului, prin

Inspectoratul General al Societății

„Asigurarea Românească"

din Iași — Ing. I. LEMEL & AL. LEMEL

Strada Lăpușneanu No. 40 — Telefon 192

P. S. Anunțați printr'o c. p. și veți fi vizitat la domiciliu

Vinul Tonic-nutritiv

al Farmaciei Curței Regale Frații Dr. Konya

Conține principiile activedin Kola și Coca, quarana și cacao în vin de Malaga.—Se recomandă în: **surmenaj fizic și intelectual; lipsa de poftă de mâncare anemie; debilitate; convalescență; afecțiuni cardiace și maladii nervoase** ca tonic și reconstituant.

Depozit general: Farmacia Curței Regale
Frații Dr. KONYA, Succesor Dr. E Grozea, Iași
Unde nu se află se trimite cu ramburs prin poștă.

Becuri ELECTRICE garantate Toate voltagele

mărcile TUNGSRAM, PHILIPS, WOLFSRAM, OSRAM etc.

Cumpărați cu prețurile fabricei la Depozitul General

Zaharia Weiss, Piața Unirei

Reumatici! Gutoși! Cardiaci!

găsiți însănătoșire sigură la

CEAIUL DANSANT

al studenților farmaciști în seara de 2 Febr. în saloanele Bragadiru.

Se vor împărți gratis medicamente aduse speciale de la marile case.

Va fi cel mai reușit ciai al Carnavalului. Surprize, 2 muzici, jocuri de lumini.

Toată intelectualitatea ieșană își dă întâlnire în seara de 2 Februarie.

Degerăturile

Dispar complect întrebuințînd imediat ce l'ați simțit

Pernodin

Farmacia WERNER Iași

DOCTOR

MIHAIL DEREVICI

MEDIC PRIMAR

Boalele sistemului nervos și ale glandelor cu secreție internă

Tratamentul sifilisului nervos

Cons. 4—8 p. m.

Casele Farmaciei Dr. Căpățînă (str. Elisabeta 2)

DOCTOR

Mendel Avram

— Medic de Spital —

Cônsultă zilnic între 8 — 10 dimineața și 3—7 p. m.

BOLI CHIRURGICALE, BOLI DE FEMEI, NAȘTERI VENERICE

Iași, str. Costache Negri 15

Deasupra farmaciei Margulies

Dr. Leon Balif

Boli nervoase

Cons. 5—7

Str. Cuza-Vodă 23 (colț cu str. Armeană)

Cel mai nou antinevralgic

„Pirofen Werner"

Se recomandă în :

Migrene, nevralgii, dureri de cap, de dinți, reumatice, nevralgii, intercostale, etc.

Aprobate de Cons. Sanitar Superior cu No. 42432 din 2 Iulie 1932.
De vânzare la Farmacia WERNER Iași.

DOCTORUL

R. DAMSKER

str. Ghica-Vodă No. 44-46

consultă zilnic

MEDICINA INTERNA SIFILIS și GENITO-URINARE

Diathermie și băi de lumină

ntre orele 8-11 a.m. și 3-7 p. m.

Organizarea Camerelor de Muncă

Un viitor senator al Iașului

Conform unei dispoziții ministeriale, d. V. Petrovanu prefectul de Iași a consultat pe conducătorii meseriașilor și salariaților ieșeni, și-a dat seama de situație, și a recomandat d-lui ministru al muncii D. R. Ioanițescu persoanele indicate pentru Camera de muncă a regiunei noastre.

Inspectoratul local a ministerului muncii, a primit ieri comunicarea telegrafică a deciziei ministeriale prin care s'a numit comisia interimară a Camerei de muncă Iași, în următoarea formație: Gheorghe Boghiceanu inspector la muncă, președinte, iar în comisia interimară, d-nii: I. Zamfir, Gh. Colcea, F. Gugui, Țimand, Eduard Rudiblom, Rapaport, N. Marcovici, Munteanu, Cristian, Dimitriu, etc.

*

Cum un ziar local a anunțat că alegerile pentru Camerile de muncă se vor amâna pentru după 5 Martie, dată pentru care fuseseră fixate, ne-am adresat d-lui inspector Gh. Boghiceanu cerându-i lămuriri în această direcție.

D-sa ne-a declarat că în nici un caz alegerile pentru cele 17 Camere de muncă din țară fixate pentru 5 Martie, nu se vor amâna.

*

Se știe că fiecare Cameră de muncă va cuprinde 3 secțiuni: a) secțiunea salariaților din industrii, b) secțiunea salariaților din comerț și c) secțiunea meseriașilor.

Pentru fiecare secțiune se vor alege între 10—20 de membrii, în cât fiecare Cameră o să aibă cel puțin 50 de membrii.

Pentru locul de senator al Camerei de muncă Iași, printre alte candidaturi, se dă ca sigură aceia a d-lui av. Alfons Herovanu, care va fi sprijinită de guvern.

De altfel, din câte ne amintim, — dl. ministru al muncii D. R. Ioanițescu cu prilejul vizitei făcute în localitate a și declarat la întrunirea de la Sfatul Negustoresc că ieșenii dacă-l vor alege ca senator al lor pe fostul deputat dl. Alfons Herovanu, (care în trecutul Parlament le-a susținut și apărat atât de bine interesele), nu vor avea ce regreta...

p. grancea

---

x FESTIVAL — Elevii din anul patru ai Școalei comerciale Superioare, grupați în cercul cultural „M. Eminescu", organizează pentru Duminică 29 Ianuarie ora 10 a. m. un festival în sala „Phönix".

D prof. univ. Șt. Berechet va vorbi despre „Viața veche a Iașului", d. George Lesnea va ceti din operile sale; va urma apoi un concert executat de fanfara liceului Internat de sub conducerea d-lui prof. V. Darim; declamații, cor, muzică vocală: un jurnal sonor va complecta bogatul program. Prețurile populare.

x Rapidul spre București a plecat azi din gara Iași la ora 1.20.

Premiile „Opiniei"

O inimoasă scrisoare de mulțumire

Primim:

Domnule director,

Confirm prin aceasta primirea sumei de *5.000* (cinci mii) lei, oferită ca premiu cititorilor ziarului Dvs,

Am fost totdeauna o devotată cititoare a „Opiniei", care se remarcă prin corectitudinea informativă și prin atitudinea și ținuta sa generală, care inspiră simpatie tuturor categoriilor de cetitori.

Rămânând și pe viitor aceiași sinceră cititoare a Dvs. vă mulțumesc domnule director pentru suma primită, care constitue foarte mult în vremurile grele de astăzi. **Eliza Ștefanovici**

funcționară P. T, T.
strada Muzelor 54, Iași

Starea sanitară a orașu ui Iași

Serviciul sanitar al municipiului Iași a dat azi următorul comunicat:

„Dela 17-26 Ianuarie s'au declarat: 18 cazuri de scarlatină, 3 cazuri de difterie. Tifos exantimatic nici un caz; asemenea nici un caz de febră tifoidă în toată luna Ianuarie".

*

D. dr. Bulăn, medicul șef al orașului, ne-a declarat că epidemia de febră tifoidă este complect stinsă. Faptul că în ultimele zile a sporit numărul bolnavilor de scarlatină se explică prin aceia că Tatarașul a fost contaminat de această boală prin contactul pe care o familie, l-a avut cu un scarlatinos din Osoi, în trecere pe acolo.

Un caz de *paralizie infantilă* recidivă, s'a înregistrat în str. Carpați 38. Bolnavul un copil de 6 luni, a fost internat în spitalul „Izolarea". *R.*

Dela comunitatea israelită

Secția culturală a comunității israelite s'a întrunit Duminecă sub președinția d-lui Carol Drimer. S'a luat act de felul cum a fost distribuită la școlile israelite suma de 60.000 lei.

D. Drimer aduce la cunoștință că a mai obținut o sumă de 75.000 lei pentru școli, sumă ce urmează să sosească zilele acestea.

D. Leopold Spigler, în numele secțiunii, mulțumește d-lui Drimer pentru munca devotată ce depune în interesul comunității. La sentimentele exprimate de d. Spigler se unesc toți membri secțiunii. Se numește o comisiune pentru alcătuirea budgetului secțiunii, care după hotărârea plenului va intra în vigoare la 1 Martie. *Dan*

Știri polițienești

Suferințele unei fete înșelate

Intr'o casă părăsită din str. Socola No. 31 a fost găsită chinuindu-se în durerile facerii, tânăra Ana Cibinschi originară din Soroca.

Imediat ea a fost transportată la Maternitate.

Fata a povestit că în urmă cu un an a fugit din casa părintească cu un tânăr care, după ce abuzat de dânsa, a părăsit-o.

In ultimul timp trăia într'o mizerie cumplită, hrănindu-se din mila locuitorilor. Neavând unde să se adăpostească, a intrat în casa pustie, unde a fost cuprinsă de durerile facerii.

*

Client hoț.—In prăvălia d-lui Saul Morghenstern din strada A. Panu No. 35, a intrat tânărul Șmil Gôldștein din str. Ornescu No. 7. In timp ce se tocmeau la preț, comerciantul l-a surprins pe client pe când îi băga mâna în buzunar. Hoțul a fost arestat.

Incendiu: — Dela un burlan supraîncălzit, s'a aprins ghereta dela depozitul de lemne Zeida Sililu din Fundacul Lozonschi. Focul a fost localizat înainte de a lua proporții.

Furturi — Hoți necunoscuți au spart chioșcul de ziare din fața spitalului Sft. Spiridon și au furat numeroase broșuri.

— Un furt de obiecte casnice s'a comis la d. Vasile Niculi din str. Sărăriei No. 32.

— Locuitorului Crivoi din Voinești i s'a furat o sanie cu doi boi.

Hahami arestați. — In urma cererei comunității evreești, au fost arestați hahamii Moise și Dudăl Segal care tăiau păsări în mod clandestin.

Diverse.—Cu Salvarea, a fost dus la spital locuitorul Sami Frenkel din str. Sf. Lazăr No. 74, găsit în nesimțire pe stradă.

— A fost arestat vânzătorul de ziare Pierde Vară din Vărzărești-Lăpușna, care a spart niște geamuri la Camera de Comerț.

Rep.

Epitropia Generală a Casei Spitalelor și Ospiciilor Sft. Spiridon din Iași

Aduce la cunoștința generală că în ziua de 27 Ianuarie 1933, orele 11, se va ține licitație publică cu oferte închise în Cancelaria Epitropiei din Iași Str. I. C. Brătianu Nr. 144, pentru vânzarea spre exploatare a următoarelor parchete de păduri:

1. Pădurea Dumești Com. Dumești Jud. Vaslui la o depărtare de 7 Km. de Gara Dumești.

Parchetele Nr. 15 și 16 (Seria Petrosu) în suprafață de 60 Ha. 78 ari exploatabile în anul forestier 1932—1933.

2. Pădurea Băcești, Comuna Băcești Jud. Roman (depărtare de 3 Km. de Gara Băcești și Tg. Bășești).

Parchetul Nr. 24 în suprafață de 22 Ha. 88 arii exploatabil în anul forestier 1932—1933.

3. Pădurea Roșiești, Comuna Roșiești Jud. Fălciu, depărtare de 7 Km. de Gara Roșiești, parchetele Nr. 20, 21 și 22 în suprafață de 36 Ha. 90 arii exploatabile în anul forestier 1932—1933.

4. Pădurea Chițcani, Comuna Puntișeni Jud. Tutova la depărtare de 6 Km. de Gara Roșiești și 7 Km. de Gara Crasna.

Parchetele Nr. 3, 4, 5, 6, 7 și 8 în suprafață de 49 Ha. 39 arii, exploatabile în anul forestier 1932—1933.

5. Pădurea Unțăști, Comuna Unțăști Jud. Tutova. Porțiunea de 7 Ha. 1780 m.p. din parchetul Nr. 16 exploatabil în anul forestier 1932—1933.

6. Pădurea Unțăști, Comuna Unțăști Jud. Tutova. Parchetele Nr. 17 și 18 în suprafață de 29 Ha. 2780 m.p. exploatabile în anul forestier 1932—1933.

7. Pădurea Borosești, Comuna Scânteia Jud. Vaslui, în apropiere de Stațiile Bârnova și Grajduri. Parchetele Nr. 27 și 28 în suprafață de 80 Ha. circa exploatabile în anul forestier 1932—1933.

8. Pădurea Vinderei, Comuna Vinderei Jud. Tutova în apropiere de Gara Docăneasa. Parchetele Nr. 1 și 2 în suprafață de 5 Ha. 4600 m.p. exploatabile în anul forestier 1932—1933.

Concurenții pentru a fi admiși la licitație, vor depune o garanție de 10 la sută din valoarea ofertei în numerar sau efecte garantate de Stat cu valoarea lor reală.

Licitația se va ține în conformitate cu art. 88—110 incl. din Legea Contabilității Statului.

Dosarele și orice informațiuni se pot vedea în orice zi de lucru la Biroul Serviciului Silvic al Casei între orele 9—13.

Cheltuelile făcute cu prezenta publicație, se vor suporta de adjudecători, repartizându-se în părți egale pentru fiecare pădure.

COPIEZ ACTE cu 6 lei pagina, un leu copia și cursurile universitare cu 1 leu pagina. A. Feldsohn str. Anast. Panu No. 82, (lângă Drogueria Rosenstein

ULTIMA ORĂ

REGII CAROL ŞI ALEXANDRU

au discutat despre politica Micei Antante.— Şi au decis construirea unui pod peste Dunăre

Bucureşti 26.— Cercurile noastre oficiale contestă caracterul oficial al vizitei suveranilor jugoslavi.

Regina Mărioara şi-a exprimat mai demult dorinţa ca, împreună cu soţul ei, să facă o vizită regelui Carol. Şi vizita a fost decisă cu prilejul ultimei călătorii a reginei Maria la Belgrad

*

Totuşi, cei doi regi au examinat unele chestii politice pendinte între România şi Jugoslavia, în legătură cu apropiata întrunire a consiliului permanent al Micei Antante, — întrunire care va avea loc la Geneva în cursul lunei Februar.

*

S'a mai discutat şi s'a decis construirea unui pod peste Dunăre între România şi Jugoslavia. Capătul podului dinspre România va fi la Turnu-Severin.

O comisie mixtă de tehnicieni va face studii la faţa locului, iar lucrările de construcţie a podului vor începe la primăvară.

*

Regii Carol şi Alexandru au primit ieri într'o audienţă comună, timp de 2 ceasuri, pe d-nii Titulescu, Jeftici şi general Samsonovici.

Aseară, suveranii jugoslavi au părăsit Bucureştiul, plecând spre Belgrad.

Demersul Micei Antante

contra înarmărilor Ungariei

Geneva 26—Reprezintanţii statelor din Mica Antantă au căzut de acord să facă un demers comun la Liga Naţiunilor, în contra transportului clandestin de arme din Italia, pentru înarmarea Ungariei.

România a comunicat ieri că se asociază la acest demers propus de Jugoslavia şi Cehoslovacia.

Incordarea italo-franceză

Roma 26. — Presa italiană a făcut o primire rece d-lui Henri de Jouvenel, noul ambasador al Franţei la Roma.

Ziarele fasciste polemizează cu presa francez , criticând atitudinea Franţei şi acuzând-o că împinge Jugoslavia la atitudini intrasi ente. Deasemenea critică Franţa pentru felul cum patronează politica Micei Antante.

Fruntaşi comunişti

deportaţi în Siberia

Berlin 26. — Se află din Moscova că din ordinul Biroului Politic, foştii conducători sovietici Zivoviev şi Kamenev au fost deportaţi în Siberia.

Au mai fost deportaţi şi alţi fruntaşi comunişti adversari ai politicei lui Stalin,—între care şi fostul comisar sovielic Schmidt.

America cere revenirea

la etalonul aur

Paris 26.— Se anunţă din Washington că şi Franţa va fi invitată la conferinţa pentru regularea chestiunii datoriilor de război interaliate.

*

D. Hoover a ţinut ieri un discurs prin care a arătat necesitatea ca toate statele să revie la etalonul aur. Numai în acest fel se va putea proceda la ameliorarea situaţiei economice mondiale.

x La Farmacia Dr. Rătianu str. Cuza-Vodă 48 s'a primit un mare transport de **Untură de peşte medicinală** direct din Alesuna (Norvegia) şi se prepară zilnic **Untură de peşte Jodoferată.**

Această untură de peşte simplă sau jodoferată, bogată în jod şi vitamine, se recomandă cu mare succes pentru purificarea sângelui copiilor şi adulţilor slăbănogi, lynfatici, scrofuloşi şi architicii.

Se trimite contra ramburs or unde sar cere.

O nouă victimă

a frigului în jud. Iaşi

Azi dimineaţă la ora 8, a fost găsit cadavrul unei femei de vrîstă mijlocie, lîngă com. Erbiceni.

Incepîndu-se cercetări s'a stabilit că e vorba de femeia Prnfira Hraşcea, originară din Erbiceni. Aceasta se întorcea aseară din târg. Pe drum însă, din cauza gerului, nemai putînd înainta, a căzut într'un şanţ, unde a murit.

Mărturisile clnice ale asasinului de la Bucium

Prins în urma telegramelor date de poliţia judiciară, asasinul Mihai Ciubotaru zis Bencoş a fost adus din Orhei la Bucium, unde s'a făcut ieri reconstituirea crimei.

Criminalul a explicat anchetatorilor cum în seara crimei s'a dus la vie, cum a băut cu cei doi vieri şi cum apoi a ucis pe unul din ei anume Frunză.

La strigătul victimei, a alergat şi cel de al doilea vier. Ciubotaru se pregătea tocmai să mai deie o lovitură lui Frunză. Dar văzându-se în primejdie, a întors muchea toporului şi l-a lovit şi pe celalt.

Cadavrele le-a transportat în beciu; apoi a strâns câteva obiecte şi le-a dus la un prieten al său Ifrim Copii Mulţi, în str. Arapu.

Ciubotaru s'a întors la vie ca să continue a prăda. Dar fiind surprins de tânărul Gratz, l-a împuşcat.

— „N'am avut nici un complice, spune criminalul. I-am ucis, şi nu-mi pare rău. Erau oameni răi".

Azi dimineaţă criminalul a fost adus la legiunea de jandarmi din Iaşi, de unde în urma cercetărilor d-lui cpt. Istrati, a fost înaintat parchetului.

S. Maur

DUMINICĂ 12 FEBRUAR 1933 CEAI DANSANT PROLONGÉE IN SALOANELE „STEAUA" ORGANIZAT DE ARTELE GRAFICE IEŞENE

Iarna zădărniceşte luptele în Mandciuria

Situaţia în China

Japonejii pregătesc ofensiva pentru primavară

Londra 26. — Autorităţile chineze din Canton pretind a cunoaşte planul japonez de operaţiuni în provincia Jehol. Planul prevede o campanie de 35 zile, şi e probabil că ofensiva generală va începe în luna Mart.

*

Din Mukden se anunţă că iarna aspră împiedică operaţiuni militare mai importante. Trupele adversare se întăresc pe poziţii. In special japonejii continuă pregătirile, pentru reluarea acţiunii viguroase atunci când timpul va îngădui.

Intensitatea gerului

în diverse puncte europene

Berlin 26 — Pe ziua de eri, gerul s'a menţinut foarte puternic în Rusia. Pornind dela 50 grade sub zero în Siberia, s'a menţinut în jurul a 30 grade sub zero în cele mai multe părţi din Rusia europeană.

In a doua seară, s'a ţinut gerul tare în Germania, începând cu 28 grade sub zero la Königsberg, şi căzând la 18 grade sub zero în Berlin.

In acelaş timp, la Varşovia erau 16 grade sub zero, la Viena 9 grade sub zero; la Paris 7 grade sub zero; iar la Londra 6 grade sub zero.

In Italia s'a aecentuat brusc puterea iernei. Timpul e rău in toată pe in ula.

In regiuni e muntoasă viscoleşte cu violenţă, iar în unele locuri termometrul a căzut la 29 grade sub zero, — frig cu totul neobişnuit în Italia.

Se încearcă fuziunea

între d-nii Iunian-Goga-Stere

Bucureşti 26.—Ieri pe culoarele Camerei, a avut loc o întrevedere între d-nii Iunian, Goga şi Stere.

Se încearcă o fuziune a grupărilor respective, pentru reconstituirea vechiului partid ţărănesc.

*

La aceste convorbiri nu ia parte activă d. dr. Lupu. Intre d-sa şi ceilalţi trei fruntaşi politici există puncte de neînţelegere.

Ieri d. dr. Lupu a avut o lungă discuţie cu d. Gr Filipescu.

*

Parlamentul s'a deschis ieri, însă deputaţii nu erau în număr. Nu s'a putut deci lucra nimic şi s'au amânat şedinţele pentru Marţi.

*

Vineri seară are loc la Piccadilly banchetul organizat de partidul liberal în onoarea şefului său, d. I. G. Duca.

ACŢIUNEA CORPULUI DIDACTIC

IN CHESTIA SALARIZĂRII

Bucureşti 26.— Grupul parlamentar al profesorilor secundari şi al învăţătorilor a ţinut ieri consfătuire într'o secţiune a Camerei.

S'a căzut de acord să se redacteze un memoriu cu următoarele puncte principale:

reintegrarea membrilor corpului didactic în toate drepturile, conform legii de armonizare;

economii bugetare prin suprimarea tuturor cheltuelilor inutile;

nici o excepţie de tratament, pentru nici o categorie de salariaţi;

dacă totuşi va fi nevoe, să se aplice progresiv şi direct proporţional cu mărimea salariilor.

La această consfătuire au asistat şi d-nii Gusti ministrul instrucţiei şi P. Andrei subsecretar de stat.

*

Chestia salarizării a fost discutată ieri şi de Marele Colegiu al universităţii din Bucureşti.

S'a hotărât deasemenea întocmirea unui memoriu prin care se cere tratament egal pentru toate categoriile de salariaţi. Şi repunerea profesorilor în drepturile lor, co form legii armonizării.

Unele regii autonome

vor fi desfiinţate

Bucureşti 26. — Comisiunea pentru examinarea situaţiei regiilor autonome s'a întrunit ieri, împreună cu d. Madgearu ministru de finanţe.

S'a decis ca regiile autonome care n'au un caracter pur comercial şi care dau deficite, să fie desfiinţate şi trecute ca direcţii în ministere.

In acest sens se vor cere referinţe la ministerele respective.

UN MAGAZIN DIN BUCUREŞTI

DISTRUS DE FOC

Bucureşti 26.—Astă noapte la ora 1, un puternic incendiu a izbucnit la un imobil din str. Doamnei, proprietatea Patriarhiei. **Focul** s'a declarat la magazinul de îmbrăcăminte Pencovici şi a mistuit interiorul prăvăliei, cu întreaga marfă. Restul imobilului a putut fi salvat de pompieri.

Pagubele se urcă la suma de 2 milioane lei. Registrele magazinului au fost ridicate de parchet, în vederea anchetei.

Afacere de spionaj

cu amestecul unui ofiţer

Bucureşti 26—Supusul german Weber arestat la Jimbolia şi asupra căruia s'au găsit 5 paşapoarte, a fost adus la Bucureşti. Deasemenea a fost adus şi un căpitan din Reg. 5 vânători.

Ei sânt interogaţi la Siguranţa Generală.

E vorba să fie conduse la Siguranţă şi alte persoane.

Weber avea legături cu vestita bandă de spioni în frunte cu ing. Solomon şi cu maiorul Varzaru.

NOUI COMISIUNI

PENTRU EXAMENILE PARTICULARE

LA LICEELE DE FETE — LA CURSURILE COMERCIALE

La inspectoratul şcolar secundar sau primit dela ministerul instrucţiunei, comisiunile de examinare ale elevelor pregătite în particular pentru liceu şi şcoala comercială cât şi a elevilor pregătiţi pentru cursul comercial.

IATĂ COMISIUNILE RESPECTIVE

La liceul de fete „Oltea Doamna". — Dau examen elevele din toate clasele.

Ec. C. Vuza (religia), Margareta Ştefănescu (română), Victoria Constantinescu (latina), Vera Orăşanu (elina), Lidia Baldovin (franceza), Florica Gheorghiu (germana), Eugenia Cazacu (engleza), Clemenţa Grecea (istoria), Eugenia Minciu (filosofia şi dreptul), Aneta Apostolescu (geografia), Silvia Creangă (matematici), Ada D'albon (fizico-chimice), Maria Crudu (desemn), Elena Botez (muzica), Alina Son (gimnastica), Maria Stihhi (lucru de mână), Maria Georgescu (gospodăria). Profira Mavromati (caligrafia) şi Alexandrina Năstase (higiena).

La şcoala comercială elementară de fete, dau examen elevele din primele trei clase ale cursului comercial.

D-na R. Râşcanu (mărfuri), d-na M. Boldescu (istoria şi geografia), d-na E. Balmuş (franceza), d-na Fl. Papastopol (româna) d-na V. Hagiescu (contabilitatea), d-na P. Mavromati (caligrafia), d-na M. Cădere (aritmetica).

La şcoala comercială superioară de fete, sunt examinate elevele din cele 4 clase superioare ale cursului comercial.

D-na R. Râşcanu (fizico-chimice şi Productologie), d-na M. Boldescu (geografia), d-na E. Balmuş (franceza), d-na Fl. Papastopol (româna), d-na H. Alexa (germana), d-na I. Dabija (ştiinţe juridice şi economice), d-na E. Gafiţanu (contabilitatea), d-na A. Teodoraşcu (birou comercial) d-na A. Stănculescu (aritmetica) d-na M. Buteanu (desemn), şi caligrafia) şi d-ra V. Juga (engleza).

La şcoala comercială elementară de băieţi, dau examen elevii din primele 3 clase ale cursului comercial.

N. Martiniuc (aritmetica), N. C. Bejenariu (istoria şi geografia), S. Suţu (româna şi germana), N. Negoiţă (contabilitatea) C. Botez (mărfuri), D. Miron (franceza), B. Vascoboinic (dactilografia) şi O. Briese (caligrafia).

La şcoala comercială superioară de băeţi, sunt examinaţi elevii din cele 4 clase supertoare ale cursului comercial.

Th. Hotnog (română), J. Sibi (franceza şi engleza), P. Pal (germana şi italiana), T. Patriciu (matematica), V. Toderaşcu (contabilitatea), N. Stoica (birou comercial), D-na E. Zăcescu (geografia), N. Iordanian (ştiinţe naturale, fizico-chimice şi mărfuri), C. Petrescu (dreptul şi economia politică) şi E. Ghica (Caligrafia).

x *Dela lucrătorii frizeri*—Comitetul sindicatului lucrătorilor frizeri, s'a constituit astfel: *Preşedinte* Şibinschi Eugen, *secretar general* Contu Florin, *secretar de şedinţă* Otto Seilig, *casier* Abramovici I. Herş, *consilieri* Snaiderman M., Hoşpin I., Lerner Zalman, Marian D., *conzori* Rubin Lupu, Simon Solomon, Costel Brancoveanu, *cenzori supleanţi* Costică Vasiliu, Leon Valtzer.

Se convocă adunarea de breaslă pentru astă seară Joi 26 cor. ora 9, la sediul sindicatului. Aduceţi vii mulţumiri ziarului „Opinia" pentru concursul dat breslei.

Dacă doriţi un săpun economic pentru higiena corpului cereţi numai renumitul săpun „JOCKEY - CLUB".

ORA 3

CAZUL STANCU BRADIŞTEANU

Un răspuns către d. Madgearu

Bucureşti 26,—D. ministru Gusti a chemat astăzi pe d. Stancu Brădişteanu (preşedintele asociaţiei generale a funcţionarilor publici) şi l'a înştiinţat oficial despre cunoscuta scrisoare a d-lui ministru Madgearu.

D. Brădişteanu a luat act şi a trimis ziarelor un răspuns prin care îşi menţine în întregime afirmaţiile făcute şi arată că în ultimii ani au fost numiţi la ministere 46.000 funcţionari noi.

Întâlnirea d-lui Iorga cu Regele Carol

Pe când M. S. Regele Carol împreună cu Suveranii Jugoslavi, vizita ieri muzeul Creţulescu s'a întâlnit pe scări cu d. N. Iorga. Era prima întâlnire după retragerea d-lui Iorga de la guvern.

D. Iorga a strigat cu glas tare: „Să trăiţi Majestate".

Regele s'a întors către Regele Alexandru şi l-a spus: „Iată pe bunul nostru profesor".

Sângeroasă ciocnire în Germania

Berlin 26.—La o întrunire comunistă în Dresda, a intervenit poliţia. S'a iscat o luptă cu revolvere scaune etc. Sunt 9 morţi şi 11 răniţi grav.

INFORMAŢIUNI

x Cafeaua la „MOCA" a fost, este şi va fi întotdeauna mai bună şi mai eftină ca ori unde.

x Morarii s'au prezentat eri dimineaţă la primarie, şi au cerut urcarea preţului făinei la 9 lei, conform dispoziţiei ministerului.

D. Primar P. Bogdan a cerut răgaz să supue chestia delegaţiei permanente a municipiului.

x *Pâne prost fabricată.*—Serviciul sanitar al oraşului a dat în judecată următoarele brutării, care au fabricat pâine crudă şi din făină nereglementară:

A. Grünberg, din calea Călăţii No. 11, L. Leibovici str. Socola No. 96, N. Dulce str. Nicolina 2, H. Ichilovici str. Nicolina 1, H. Berştling str. Uzinei 2 şi I. Godell din str. Palat 73.

Inspecţiile serviciului sanitar vor continua regulat, până ce toţi brutarii vor fi convinşi că trebue să fabrice pâinea în condiţiuni bune.

x *Un demers al proprietarilor la primărie.*— D. Finchelstein, ca reprezentant al asociaţiei proprietarilor urbani, s'a prezintat ieri primarului cu un memoriu prin care se cere o bonificaţie din partea comunei pentru acei proprietari care vor achita restanţele de impozite municipale.

Reprezintantul proprietarilor a produs şi o decizie a consiliului municipal din Craiova prin care acordă asemenea bonificaţie (de altfel tot aşa a provocat şi Statul).

Dl. P. Bogdan a dat cererei o atentă ascultare şi a promis că va studia chestia, pentru o rezolvire favorabilă.

x **Dr. Gancevici** *consultă Boale de piept: Luni, Mercuri, Vineri orele 1—4 str. Cismăriei 21.*

x Publicaţiuni pentru „Monitorul Oficial" se primesc la administraţia ziarului „Opinia".

PIERDUT O SERVIETĂ din piele roşie conţinând diverse tipărituri şi acte. Rog găsitorul a-mi înapoia servieta cu actele ce erau într'însa şi va primi o bună recompensă.

I. IORDAN
profesor univ.
str. Lascar Catargiu 45

PIANINA în stare bună cumpăr. Ofertele la administraţia ziarului „Opinia" sub S. S.

DE VÂNZARE casele din str Asachi 8, cu avantaje de plată DE INCHIRIAT un mic apartament la aceiaşi adresă.

A apărut volumul 39 din Colecţia celor 15 lei

Cazul Mariei Dimitrievna

Scris de **Constantin Râuleţ** supranumit *Edgar Wallace-ul român*

Romanul este interesant până la încordare şi ingenios până la genialitate.

256 pagini **15 lei**

Editura Ig. Hertz

Se găseşte de vânzare la toate chioşcurile, debitele de ziare cât şi la S. PERETZ str. Unirei 9.

A apărut senzaţionalul roman de Liviu Rebreanu

Răscoala

VOL. I Se mişcă ţara
„ II Focurile

Editura „Adevărul" — Preţul ambelor volume Lei 160

De vânzare la toate chioşcurile de ziare şi la S. Pereţ, Piaţa Unirei

ANUL XXIX No. 7728

ABONAMENTE
Lei 1000 . . . .
„ 500

...OGRAFICE
...STR. LĂPUȘNEANU 37

3 LEI EXEMPLARUL

OPINIA

ZIAR POLITIC COTIDIAN

SAMBATA 28 IANUARIE 1933

ANUNCIURI
se primesc la toate
AGENȚIILE DE PUBLICITATE
și la
ADMINISTRAȚIA ZIARULUI
Iași. — Strada Lăpușneanu 37

Telefoane { Redacția 391 / Administrația 304 / Serviciul de noapte 367

Biblioteca Universității Loco Iași

ACTUALITĂȚI POLITICE

NEDUMERIRI FIREȘTI

IN JURUL ACORDULUI DELA GENEVA

D. Lugoșanu a tratat la Geneva și a încheiat pactul cu comitetul financiar al Ligii Națiunilor. Mai trebuesc îndeplinite unele formalități, și pactul va fi semnat oficial și definitiv.

Guvernul a informat țara că treaba s'a făcut „în condiții satisfăcătoare".

Rămân însă câteva nedumeriri.

Lunile trecute (sub precedentul guvern Vaida) tot d. Lugoșanu a tratat la Geneva și a ajuns la încheeri pe care guvernul le-a respins categoric. Și din această pricină d. Lugoșanu (cu tovarășul său Madgearu) s'a simțit jenat și a demisionat. Noroc că tocmai atunci s'a produs incidentul Titulescu, s'a retras d. Vaida, iar cei doi emisari dela Geneva și-au salvat situația ministerială.

Cum se face că astăzi tot d. Lugoșanu s'a dus să trateze acolo unde a dat fiasco? Ba chiar —ni s'a anunțat — în două zile d. Lugoșanu a obținut, în doi timpi și trei mișcări, ceiace i s'a refuzat lunile trecute.

Adica, excepționalul nostru diplomat i-a tras pe sfoară pe naivii dela Geneva; i-a jucat pe degete...

*

Noi bănuim că d. Lugoșanu n'a obținut decât ceia ce obținuse și anul trecut, — poate cu mici modificări de exprimare. Iar d. Vaida primește astăzi ceia ce refuzase rândul trecut,—fiindcă crede că n'are ce face.

Rândul trecut noi ceream menținerea consilierilor tehnici, în forma existentă. Geneva pretindea să ne trimită experți speciali. Și în fine, i-am acceptat, cu adaosul că „vor avea un rol consultativ". De fapt, e vorba tot de control.

Iaca „acordul favorabil" cu Geneva!

*

Nu se vede până la ce punct ne va fi folositor acest acord. Despre înlesnirea unor împrumuturi, nu-i vorba. Iar detentorii de rentă română au pretenții și fac dificultăți pe cont propriu, — fără să-i oblige acordul nostru cu Liga.

Intr'adevăr, care va fi folosul practic, simțitor și rapid, al acordului de la Geneva?

Indignarea d-lui Madgearu

D. ministru Madgearu s'a supărat cumplit pe d. Stancu Brădișteanu funcționar superior de minister (din alt minister), că a îndrăznit să denunțe guvernele național-țărăniste pentru cei peste 40,000 funcționari nou-numiți.

Și totuși nu-i vorba de o noutate. S'au numit mereu funcționari, și în mare parte inutili. Dealtfel, însuși d. Madgearu a dispus anularea numirilor ilegale din 1926 până astăzi. In acest interval de timp, am avut 4 (patru) ani de guvernare național-țărănistă, cu numiri de slujbași, — adevărată inflație democratică de sinecuriști.

De ce mai face d. Madgearu pe cotoiul călugărit?

X.

Când viscolul bântuie cu furie

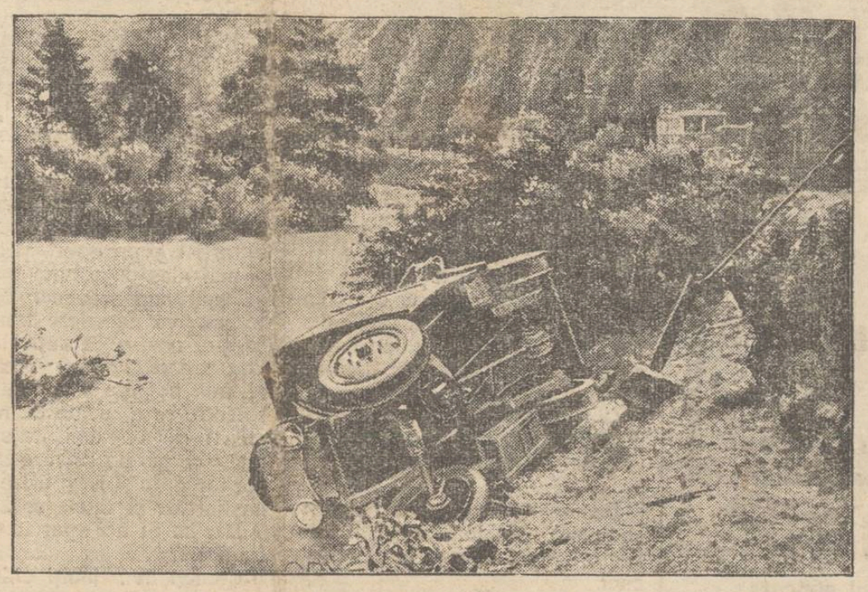

Am descris ravagiile provocate de viscol în ultimele zile. Un fotograf a reușit să prindă un aspect sugestiv: un automobil răsturnat din cauza viforului năprasnic în șanțul plin de zăpadă al șoselei.

IDEI ȘI FAPTE

NAIVITĂȚI DE SAVANT...

„PARLAMENTUL CELOR 25"

Savantul Albert Einstein ține cu tot dinadinsul să treacă drept o excepție în mijlocul unei omeniri egoiste și perverse. A născocit omul teoria relativității, a fost consacrat ca celebritate de prim rang. S'a deschis înaintea sa calea sigură spre eterna glorie, spre nemurire. Putea așa dar să se mulțumească cu ceiace a obținut, să se complacă într'o situație de privilegiat al destinului.

Dar faimosul profesor nu se gândește numai la sine. El vrea să alcătuiască un parlament original, al celor mai luminate 25 persoane din lume, menit să găsească soluții eficace pentru mîntuirea pământului acesta păcătoșit.

Evident că inițiativa lui Einstein n'ar fi imposibil de realizat. Oamenii sunt ei într'adevăr răi, zăpăciți, incapabili, fioroși. Cu toate acestea s'ar mai putea alege printre dânșii câteva zeci de inși luminați, care ar fi în stare să zămislească formulele multașteptate de salvare a unei oameniri complect împotmolite.

In definitiv, nu e nevoie numai de înțelepți și aleși. Fiindcă, pînă și inculții și ignoranții își dau în prezent seamă de unde vine pacostea crizei, a înarmărilor, a șomajului, a supra producției și subconsumației, a nesiguranței zilei de mâine. Și cu milioanele se numără semenii, care se cred în posesiunea remediului miraculos. Cu toții știm ce ne doare, toții avem pe buze definițiile precise ale leacurilor trebuitoare.

Și dacă mântuirea întârzie totuși, dacă mergem din ce în ce mai prost, dacă ne apropiem de prăpastia fără fund, în loc să ne îndepărtăm de ea— e din impunătorul motiv, că nimeni nu are curajul să aplice tratamentul eroic.

Einstein va mai selecționa 24 de aleși printre aleși. Rețineți însă amănuntul: parlamentul său *va propune* numai soluții pentru propășirea lumii, fără să-și asume obligația de a le impune dregătorilor de pretutindeni.

Dar tocmai acest lucru îl face de ani de zile Liga Națiunilor (și atâtea alte instituții mondiale).

Sbuciumări năprasnice; inutile risipiri de forțe; înduceri în eroare; speranțe spulberate—omenirea s'a săturat până'n gât de paliative.

Omenirea toată așteaptă cu înfrigurare să se adune odată parlamentul *tuturor popoarelor*, acel parlament care va clasa remediile, va alege numai pe cele sigure. și va impune aplicare lor neîntârziată.

Precum se poate ușor constata, nici Albert Einstein nu merge încă așa de departe.

La ce folos deci o mascaradă în plus?

I. L. BASARABEANU

RETRAGEREA BANCNOTELOR

DE 100 LEI

Banca Națională anunță că după data de 31 Ianuar a. c. nu vor mai circula bancnotele de 100 lei. Ele vor putea fi însă schimbate la ghișeele băncii.

Se caută un ser

pentru evitarea tuturor bolilor

O revistă medicală din Statele-Unite a făcut o anchetă foarte interesantă printre medicii americani.

Cei mai reputați profesori de medicină din St.-Unite au răspuns că strădaniile savanților se îndreaptă într'o direcție cu totul nouă și anume:

Se caută un ser care să facă oamenii imuni în fața tuturor bolilor.

In chipul acesta, moartea, dacă nu va putea fi înlăturată, va fi însă îndepărtată.

Unii medici afirmă chiar că moartea nu-i decât o boală, care s'ar putea vindeca, întocmai ca și celelalte boli, dacă s'ar găsi adevărata cauză care o produce.

In primele ceasuri ale morții unui om (pretind aceiași medici) el cugetă și simte încă. Abea când corpul intră în putrefacție. moartea devine definitivă.

Rămâne de văzut dacă serul miraculos, de care e vorba, va putea fi descoperit vreodată.

Japonia ajută

reîntronarea monarhiei în Rusia?

Telegrame particu'are sosite ziarelor americane afirmă că guvernul japonez a trimis un mesager diplomatic în Rusia, cu o misiune foarte interesantă.

El a înștiințat în mod neoficial, guvernul sovietic că în cazul când armatele rusești se vor amesteca în conflictul din extremul orient,— Japonia va sprijini campania pentru reîntronarea țarismului în Rusia.

Se afirmă că în legătură cu această chestiune, un membru al legației japoneze din Paris, ar fi viz tat pe marele duce Ciril. pretendentul la tronul Rusiei.

DIN TOATA LUMEA

12 milioane lei o mână — Un interesant proces s'a desbătut la tribunalul din New-York.

Iată faptele care au creat acest proces:

D-ra Sophie Spiegelhoff a plecat într'o excursie cu vaporul „Sheepshead". Pe drum vaporul s'a ciocnit cu alt vas și s'a aprins. In acest accident d-ra Sophie Spiegelhoff a ost rănită la mâna dreaptă, iar la spital medicii i-au amputat brațul. Dar nenorocirea fetei nu s'a sfârșit aici. Logodnicul ei, nevoind să se căsătorească cu o ciungă a părăsit-o, iar biroul unde lucra ca dactilografă a concediat-o.

Disperată, fata a dat în judecată compania de vapoare.

Justiția i-a acordat 70.000 dolari despăgubiri (circa 12 milioane lei).

Și când ne gândim că muncind toată viața în biroul de dactilografie, fata n'ar fi putut câștiga de cât cel mult strictul necesar!

*

Atentat la pudoare în aeroplan — Următorul caz pasionează cercurile parisiene:

Tânărul englez Jerry Spurling s'a îndrăgostit de minora Ana Brodetzky, o rusoaică din Paris, în vrâstă de 17 ani. Toate încercările de a o seduce, au fost zădarnice. Intr'una din zile, Jerry i-a propus fetei o excursie cu aeroplanul. Fata a primit. Iar în timpul călătoriei băiatul a abuzat de fată.

Sadicul îndrăgostit a fost arestat.

*

Minune telepatică — O interesantă experiență s'a făcut zilele acestea a Liverpool. Fachirul Alef a transmis prin telepatie,—la New-York unui medium, — textul unei poezii care i s'a dat s'o citească.

Experiența aceasta a provocat o enormă senzație, dovedind existența științifică a telepatiei.

*

Un record conjugal. — Din Morton (St. Unite) se anunță următoarele:

D-na Eugenia Banckhead s'a maritat acum câțiva ani, cu d. Ralph Raot. Dar căsnicia n'a fost fericită și după puțin timp i-a urmat divorțul.

Ulterior foștii soți s'au întâlnit la un bal, s'au împăcat și... s'au recăsătorit. Insă și de data aceasta a urmat repede divorțul.

De opt ori cei doi soți s'au căsătorit și apoi au divorțat.

Acuma s'au căsătorit pentru a noua oară.

Ei pretind că de data aceasta nu vor mai divorța, deoarece au constatat că, cu toate certurile lor, se iubesc foarte mult.

*

Populația Romei. — Ultimele date statistice arată că Roma, capitala regatului italian, are o populație de un milion și 50.000 suflete,—adică cât Budapesta.

In anul precedent, populația Romei a sporit cu 36.000 suflete.

CASATORIILE

PE TERMEN LIMITAT

Cel mai uzitat sistem de căsătorie în Rusia Sovietică este al căsătoriilor cu contract pe termen limitat,

Tinerii dornici de a creia un cămin, se prezintă la autoritatea comunală și semnează un contract de viață comună, pe un timp limitat. După acest timp fiecare din soți își poate relua libertatea.

S'a constatat că până acum cel mai lung termen n'a trecut nicăieri de 5 ani.

DISCUȚII ȘI PĂRERI

O SCURTA SOCOTEALA

asupra situației noastre financiare

Chestiunea inflației monetare

Este evident că o bună parte a relei stări prin care trecem, este lipsa de bani, care îngreuează schimbul, micșorează valoarea mărfurilor și nimicește posibilitatea realizării unui câștig care să întrețină viața. Din această cauză comerțul sufere, proprietatea imobiliară se oferă pe prețuri derizorii; puținele capitaluri, care au mai scăpat din naufragiul băncilor, sunt ținute strâns pentru a profita cât mai mult de ele detentorii lor.

Aceasta este o boală socială, pentru care există medici puțini, ne-suficient pregătiți și de multe ori lipsiți de bună credință. Adecă, nu este firesc lucru să se discute cât mai stăruitor această boală grea a corpului social, spre a se face evident cauzele, a găsi mijloacele de îndreptare și apoi a le impune acelora care, stând călare pe miliardele din Elveția, nu le pasă de cealaltă lume? Oare este destul a răspunde că această stare este un rezultat al războiului, care se manifestă peste tot globul pământesc? Cu astfel de răspuns viața noastră este condamnată; noi suntem destinați pieirei; noi plătim cu ce avem mai scump, cu existența noastră, catastrofa nebuniei de odinioară.

Lăsăm la o parte cauzele cele mai comune și mai cunoscute de toată lumea: *furtul* și *risipa*, care se practică tocmai de cei însărcinați cu prevegherea avutului public, pentrucă *concertul partidelor politice* a pus în aplicare proverbul: o mână spală pe alta și amândouă obrazul". Ce să mai zici când revolta unei țări răsuflă printr'un *singur om*, în loc să clocotească din rărunchii unui partid, ca lava dintr'un vulcan.

Este o tactică a cărei explicare fiecare o vede: nu putem spera nimic mai bun pentru viitor: *furtul* și *risipa*, fiind inerente politicei de partid, ele nu se pot lecui în starea actuală de lucruri. Poate va fi cineva, care să tae *nodul Gordian;* dar, în aștep'area acestui mântuitor eveniment, să căutăm a discuta alte probleme, precum problema financiară, care se poate rezolvi, cât de curând, dar care este neglijată din cauza unor interese personale. Aceste interese fiind menajate, se continuă starea de mizerie a întregei națiuni.

Statul are de plătit zeci de miliarde pe piața internă, furnizorilor de tot soiul, care au procurat autorităților și armatei, ștofe, piele, îmbrăcăminte, pâne, carne, lemne, reparații și clădiri din nou. Acești furnizori stau de ani de zile și așteaptă în zadar încasarea ordonanțelor de plată.

Când toți acești oameni, care și-au îngropat avutul lor, creditând statul, și-ar încasa creanțele, ne putem închipui cată viață n'ar rezulta pentru întreaga suflare din țara noastră. Numai puținii detentori de mici capitaluri nu s'ar bucura de această prosperitate generală, căci n'ar mai putea spera să realizeze câștiguri fabuloase, în dauna acelor care au nevoie de bani.

O eventualitate ca aceasta ar distruge tirania micilor capitaluri, care vor recurge iarăș la adăpostul băncilor, a căror activitate și viață ar reîncepe spre folosul general.

Când vorbești la noi de *inflație*, unii își pun mânile în cap, zicând: vom plăti pânea o sută de lei. Aceștia se gândesc la timpul nu tare depărtat, când se cumpăra cu zece lei o bancnotă germană de jumătate de milion de mărci. Alții însă simulează o teamă fără nici un temeiu, având de menajat interese bănești, care ar fi mult contrariate prin o prosperitate generală.

Să notăm întâi de toate că America și Franța sînt ferm hotărâte să introducă o *ușoară* inflație.

Ce ar fi la noi o *ușoară inflație* de cât modificarea legii Băncii naționale astfel ca în loc să emită *trei* drept *unul*, să emită *șase*? Acest plus, garantat și de stat, ca o reeditare a biletelor ipotecare, să revină direct sta-

(Continuarea în pagina II-a)

Instituții ieșene

Muzeul de antichități din Iași

de sub conducerea d-lui prof. O. Tafrali

de *colonel Ion Zamfirescu*

Trăind în societate și cum societatea e singurul mediu care trebuie să asigure omului posibilitățile de viață cele mai bune și mai fericite, acesta are obligațiunea de a'și pune în joc toate puterile lui de muncă fizică și intelectuală, ca acest mediu sa fie la înălțimea așteptărilor, dorințelor și necesităților lui.

Acesta e suprema obligațiune a omului care trăește în societate... Dar câți sunt aceia cari execută imperativele ei?...

Sunt puțini...foarte puțini!...

Și fiindcă sunt atât de puțini, ca imbold pentru cei mulți, indiferenți și inconștienți de binele și datoriile lor, societatea a introdus obiceiul ilogic și paradoxal, de a răsplăti, cu vorba sau cu fapta, pe bunii și vrednicii ei membri.

Dar cum societatea, ea însăși, nu pune totdeauna destul interes, grijă și bunăvoință, ca să descopere astfel de oameni și faptele lor, ba din contra, cu bună știință și chiar câteodată cu rea voință căută sa'i acopere cu vălul ignorării, îmi propun azi, ca unul, care cred că'mi înțeleg și îndeplinesc rolul meu social, atât cât puterile'mi permit, să aduc la cunoștința publicului eșan — și dacă articolul meu va avea șansa de a fi citit și peste barierile acestui oraș — și a țării întregi, fapta bună a unui om, a unui adevărat om și cetățean de seamă.

De acum 16 ani, dl. profesor Tafrali—unul din cei mai valoroși profesori ai universității eșene și autor a numeroase lucrări originale în domeniul arheologiei, artei și istoriei, toate cu renume mondial—cu un entusiasm, o hotărâre, o cinste și o credință, de ca e numai naturile alese pot fi capabile, a pornit munca tenace, stăruitoare, dârză și foarte istovitoare, a înființării unui muzeu de antichități pe lângă catedra sa.

Și cu achizițiunile făcute cu neînsemnatele fonduri date de stat; cu puținul material găsit *într'o vitrină din biblioteca centrală și prin pivnițile palatului universității*, la care, zi cu zi, a adăugat: *daniile diferiților colecționari*, a căror bunăvoință a solicitat-o și provocat-o continuu, ani de zile, cu o nefrânată stăruință; *colecțiile de diferite obiecte și inscripții*, obținute de d-sa prin săpăturile făcute în diferite stațiuni arheologice ale Moldovei și Dobrogei; *mulajele* de pe sculptu ile celebre antice (aproape 250 bucăți, constituind cea mai bogată colecție din țară) unele lucrate în atelierele muzeului Luvru din Paris, care ni le-a vândut cu prețuri derizorii și altele donate de guvernul grec, în urma stăruințelor d-sale. (In special mulajele după statuele arhaice ale muzeului Acropolei, pe care noi le avem aci la Iași, lipsesc tuturor marelor muzee ale Europei și Americe); *copii de pe celebrele vase antice grecești*, pe care le-a fabricat cu meșteri olari moldoveni și ale căror picturi au fost desăvârșit de măestru executate de chiar studenții cursului d-sale.

Și așa mai departe, muzeul a fost complectat și înbogățit cu obiecte de neprețuită valoare materială, artistică și științifică, care, azi, îl fac să fie unul din cele mai de seamă muzee de antichități din țară și care nu mai pot încăpea în cele 12 încăperi mari ale localului, local cumpărat de stat în urma disperatelor stăruințe ale d-lui profesor Trafrali și care apoi a fost amenajat, restaurat și mărit, de d-sa cu fonduri adunate prin numeroasele conferințe cu plată, pe care le-a ținut în diferite orașe ale țării.

Astăzi acest muzeu, care face neasemănată cinste, întâi autorului lui și al doilea universității eșene și țării întregi, coprinde

(Continuarea în pagina II-a)

Contra pielei aspre

CREMA NIVEA

LEI 16.00 ~ 72.00

BALUL

IN FOLOSUL

Spitalului de copii DR. GHELERTER

va avea loc

Sâmbătă 11 Februarie a. c. în

Saloanele Orfelinatului Evreesc

Depurativul „Salparil"

Este cel mai bun depurativ al sângelui stricat

Esență **vegetală** compusă din sucurile unor plante depurative și stimulante. Se întrebuințează cu mare succes în bolile cunoscute sub numele de : **gută, reumatism cronic, boli de piele, eczeme, furonculi, mâncărimea și erupțiunea pielei ;** la copii **scrofuloși, debili, limfatici** etc. și în redera purificare a sângelui. Flaconul este însoțit de prospect.

Depozit General Farmacia Curței Regale

Frații Dr. Konya succesor Dr. E. Grozea Iași.

Unde nu se află, se trimite cu mandat prin poștă.

CURA cea mai rațională cu unt de pește

pentru copii și adulți e numai acea cu:

Unt de pește Iodoferat WERNER

Tonic, depurativ, nutritiv. Recomandat contra anemiei, scrofulozei, gutei, reumatismului etc.

Unt de Pește Iodoferat cu fosfor WERNER

Special contra rachitismului, limfatismului și reconfortant pentru copiii și adulți slăbiți de munca intelectuală

Unt de Pește Iodoferat cu mercur WERNER

Tonic depurativ și curativ pentru sifilitici.

Pentru complectarea curei și deplina ei reușită ; luați în acelaș timp înainte de masă VIN TONIC WERNER.

Depozit principal :

FARMACIA CONST. I. WERNER, Iași

Respingeți orice surogat, nu poate înlocui Unt-ul de pește Iodoferat

În provincie se trimite contra ramburs

Feriți-vă de contrafaceri! Cereți numai flacoanele originale.

Aprobate de Consiliul Sanitar superior și premiate.

Tribunalul jud. Iași secția 3-a

Publicație de Vânzare

No. 380 din 26 Ianuarie 1933

La cererea înreg. la No. 2026 | 1933 a reclamantei Ester Malca Iosub, neprofesionistă, cu domiciliul ales la procuratorul d-sale d. avocat H. Gherner, domiciliat în Iași str. Ștefan cel Mare No. 36 trib. Iași secț. 3-a, prin jurnalul No. 592 | 1933 pe baza jurn. trib. Iași secț. 2-a cu No. 2146 | 1932, a autorizat corpul portărelilor trib. Iași să efectueze formele de vânzare pentru eșire din indiviziune, prin licitație publică a imobilului situat în orașul Iași str. Țutora 26, rămas pe urma defunctului Ichil Smil Rivin, în proprietatea succesorală a moștenitorilor săi și anume ; reclamanta sus menționată d-na Ester Malca Iosub și prâtele ; Frima Avram, domiciliată în Iași str. Broscăriei 35, Șeindla Itic domiciliată în Iași strada Țutora 26, toate născute Rivin, neprofesioniste și Iosub Rivin proprietar domiciliat în Iași strada Țutora 26. Din raportul de expertiză dela dosar, se constată că imobilul scos în vânzare este situat în orașul Iași str. Țutora 26, se compune dintr'un teren care are fațada spre strada Țutora de 55 metri, fundul spre moștenitorii defunctului David Kahane de 55 metri, de o parte se desparte de proprietatea moștenitorilor Iancu Mendel pe o lungime de aproximativ 40 metri și de cealaltă parte de proprietatea moștenitorilor defunctului Iosub Caras pe o lungime de 50 metri.

Pe acest teren se află o casă construită din vălătuci, acoperită cu tablă compusă din două odăi. Un corp de casă, în construcție compus din scheletul de lemn, construit de moștenitorii def. David Kahane. Alt corp de casă veche construit din vălătuci și acoperit cu carton, compus din două odăi, o magazie de scânduri și o poiată în stare veche. Un alt corp de casă construit din vălătuci de moștenitorii defunctului Iosub Rivin acoperit cu tablă, compus din două odăi și două bucătării și un grajd de cealaltă parte. Expertul evaluează acest imobil la suma de lei 200000. Se încunoștiințează că vânzarea și adjudecarea acestui imobil vor avea loc în pretoriul tribunalului Iași s. 3-a în ziua de 27 Februarie 1933, ora 13, începându-se licitația publică dela suma de lei 200.000 conform jurn. tribunalului Iași s. 2-a cu No. 2146 | 1932 dat pe baza evaluării expertului. Dosar No. 411 | 1932

Președinte, M. Eșianu

Portărel, V. Stănescu

S'a normalizat circulația trenuriior

Ultimele rapoarte primite la inspecția de mișcare c. f. r. din localitate anunță că toate liniile din Moldova au fost deblocate, circulația trenurilor reluându-se în mod normal.

Din cauza zăpezilor însă, trenurile de București sosesc în localitate cu întârzieri mari.

*

București 27 — S'a eliberat complect linia la Mărășești, atît înspre Adjud cât și înspre Tecuci.

Deasemenea s'au eliberat liniile Galați--Berești, Galați--Reni, Basarabeasca—Cetatea-Albă.

S'au repus în circulație liniile București—Constanța și Ciulnița —Călărași.

S'a reluat pretutindeni circulația normală.

Informațiuni

x Primăria Botoșani, în ultima ședință a consiliului comunal, a decis ușurarea contribuabililor.

Pentru restantele de impozite începând din 1926, s'au acordat reduceri chiar de 40 la sută din suma datorată.

x Magazia de efecte a spitalului israelit a fost spartă de hoți, care au furat numeroase rânduri de albituri.

x Consiliul de higienă al orașului a fost convocat pentru Luni 30 Ianuarie crt. ora 5 p. m. la primărie.

x La Londra a încetat din viață, în etate de 81 ani, cunoscutul romancier englez George Moore.

x In ședința Colegiului profesoral al universității ieșene, convocat pentru Luni seara, se va discuta pe larg chestiunea salarizării corpului didactic și se va redacta un memoriu-protest ce va fi înaintat guvernului.

x Soc. „Principele Mircea" ne roagă să anunțăm că Ceaiul Dansant organizat în folosul acestei societăți, a fost amânat pentru ziua de 8 Februarie 1933.

x Ministerul sănătății a definitivat pe d-na dr. Holban ca medic școlar în localitate.

x Poliția a dat în judecată numeroși comercianți care au refuzat să cureță zăpada din fața prăvăliei.

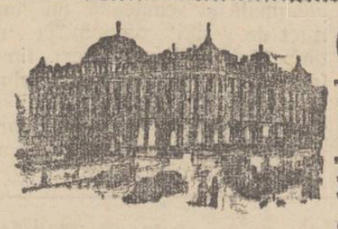

GRAND HOTEL

BUCUREȘTI

CALEA VICTORIEI No. 11

Cel mai modern, cel mai central și mai confortabil hotel din Capitală, cu prețurile cele mai ieftine. Prețul camerei dela Lei 130

DOCTOR

M. MATASARU

Specialisat la Paris—fost asistent de spital la Paris

Boli Interne

INIMĂ, PLĂMÂNI

și tratamentul tuberculozei pulmonare cu Pneumatorax artificial

Str. Mârzescu 16 (parter)

Cons. 9-10 a. m. și 3-6 p. m.

Vechea fabrică de mezeluri

LEIBOVICI

Str. V. Lupu 98

a aprovizionat cele două sucursale, din

Piața Halei și Piața Sf. Spiridon

cu un mare depozit de mezeluri foarte fine și proaspete.

Incercați și vă veți convinge

Degerăturile

Dispar complect întrebuințînd imediat ce l'ați simțit

Pernodin

Farmacia WERNER Iași

DOCTORUL

R. DAMSKER

str. Ghica-Vodă No. 44-46

consultă zilnic

MEDICINA INTERNA

SIFILIS și

GENITO-URINARE

Diathermie și băi de lumină

între orele 8-11 a.m. și 3-7 p. m.

Instituții ieșene

Muzeul de antichități din Iași

de sub conducerea d-lui prof. O. Tafrali

(Continuarea din pagina I-a)

colecții și materiale repartizate în următoarele secții :

1) *Secția preistorică* 2) *Secția epocii barbare* 3) *Secția artei antice* (inscripții, sculpturi, ceramică, monede, schiță antică, mulaje, copii după vase antice) 4) *Secția artei naționale* (icoane, cruci, triptice, inele, nasturi, scoarțe și broderii, ouă încondeiate—de o rară frumusețe și valoare artistică — bijuterii, sculpturi și alte obiecte) 5) *Secția modernă* 6) *Secția fotografiilor și copiilor de fresce* (acestea din urmă de o mare valoare artistică, executate de desenatorul muzeului — un artist și profesor—și de elevi și mai ales de eleve.

După cum se vede, din prea rezumativa descriere de mai sus, muzeul nostru de antichități, din Iași, are o mare și prea interesantă bogăție și varietate de colecții, care poate interesa, nu numai pe oamenii de specialitate, ci și pe oricare cetățean doritor de a'și lărgi orizontul cunoștințelor și înțelegerii.

Dar !... Și aci e partea cea mai tragică !?

Credeți dv., iubiți cititori că, numai dv., sau numai dintre dv., simpli cetățeni, sau amatori de știință, n'ați văzut acest muzău ? Căci sunt sigur că, sunt mulți dintre dv. care nu l'ați văzut și cari... să nu'mi luați în nume de rău bănuiala !?... poate nici nu știți de existența lui ?

Ei bine, chiar ministerul și unii din corpul profesoral al universității, n'au văzut acest muzeu și nu cunosc bogăția, frumusețea și valoarea lui.

Și dovada e faptul că, acum vr'o 2 ani, ministerul—sigur, in urma referatului universității—hotărăse ca localul muzeului să se dea biblioteci seminariilor, crezându-se că, muzeul e o ficțiune, iar tot acel local, servește de locuință d-lui profesor Tafrali, care pentru a păzi și îngriji cum se cuvine opera sa, și-a rezervat 2 odăi (!?) ca locuință, într'o aripă a clădirii.

Iar anul acesta, tot ministerul —sigur, tot cu asentimentul rectoratului universității—luase în principiu hotărârea ca colecțiile muzeului să fie depozitate la școala de Belle-Arte (auziți ? materialul muzeului care e al universității și care servește pentru instruirea studenților ei, să fie depozitat ca marfă fără valoare și folosință, la Belle-Arte !...) iar localul să se destine ca sală de cursuri.

Când însă un d. sub-secretar de stat a constatat personal ; ceea ce este în realitate muzeul ; cum cele 12 încăperi sunt cu totul insuficiente, nu pentru aranjarea metodică și științifică a prețiosului material, dar nici chiar pentru depozitarea lui în bloc ; și că d. profesor Tafrali, autorul și custodele de bună voie al muzeului—*care pare a avea păr de lup, pentru unii colegi lipsiți de scrupule !* — nu ocupă decât 2 camere, s'a convenit — sigur până la o nouă dispoziție !?— să se mai tolereze acest muzeu în localul lui și în ființa lui ?!...

Aducând, pe această cale, d-lui profesor Tafrali — vrednicul și prea valorosul profesor al universității ieșene—omagiul nostru de admirație și recunoștință pentru frumoasa sa operă culturală și socială ; și urându-i, să aibă și mai departe succes și spor în munca sa închinată binelui obștesc ; îmi permit să rog onoratul public eșan doritor de lumină să viziteze muzeul de antichități de pe strada Carol No. 16.

Iar înaltelor autorități școlare (ministerul și universitatea) le adresăm călduroasa rugăminte ca pe de o parte, să dea tot concursul lor d-lui profesor Tafrali, ca să poată menține și înălța, frumoasa și prea folositoarea lui înfăptuire, iar pedealta să nesocotească și să zăgăzuiască patimile acelora, ce-ar voi s'o vadă nimicită.

Colonel Ion Zamfirescu

x Următorii comercianți din orașul Peatra-N. și județul Neamț au solicitat concordat preventiv :

Iosub Popescu - Golu, Leon Weinberg-Roznov, I. Marcovici industriaș-Frumușica, Gh. Marian-Calu-Iapa, Ioil David-Hangu, V. Munteanu, Samy Bercovici, Ed. Holban, H. Smarac, Herman Marcovici, Natan Burah, Moritz Krigler, Haim Carol Leon, frații Davidovici și Sol. Smilovici, toți din Peatra-Neamț.

O ACȚIUNE PARLAMENTARA CONTRA GUVERNULUI

Pregătirile unor deputați moldoveni

Un grup de deputați opoziționiști moldoveni, a avut o consfătuire în vederea stabilirii unei atitudini comune la redeschiderea parlamentului.

Din cele discutate, ar rezulta că opoziția va forma un bloc contra guvernului pe două chestiuni : salarizarea corpului funcționăresc și acordul dela Geneva.

Se va face propunerea unui vot de blam contra guvernului, pe tema modului inegal de reducere a salariilor.

Deasemenea felul cum s'a încheiat acordul dela Geneva va fi aspru criticat. Grupul de deputați opoziționiști a pregătit și o moțiune, prin care se cere : reducerea numărului funcționarilor numiți ilegal, reducerea lefurilor mari, a subsecretariatelor ministeriale și mai ales înlăturarea sinecuriștilor.

Precum se vede, noua sesiune parlamentară se anunță cu caracter energic combativ din partea opoziției. **Lel.**

Pentru importarea mărfurilor contingentate

Ce formalități trebuie să îndeplinească negustorii

Ministerul de industrie și comerț a adus la cunoștința organelor în subordine că regimul tranzitoriu instituit pentru mărfurile supuse contingentării și care expiră Marți 31 Ianuarie crt., a fost prelungit până la ultima zi a lunei Februarie a. c.

In vederea obținerei autorizațiunilor de import pentru luna care vine, cererile trebuesc înaintate Uniunei Camerilor de Comerț și de Industrie până cel mai târziu Miercuri 1 Februarie 1933.

Pentru luna Februarie, acei care țin să importe în baza regimului în ființă, vor înainta cererile ca și până în prezent, Uniunei, ele urmând însă a fi însoțite *în mod obligator* de referatul Camerei de Comerț și de Industrie din circomscripția respectivă.

In cerere, petițiouarul va arăta cantitatea de marfă ce a importat (din marfa care face obiectul cererei, în Februarie 1932), cantitate controlată de Camera de Comerț pe baza declarațiunelor vamale și în caz de lipsa acestora, prin registrele curente de comerț.

In certificatul eliberat de Camera de Comerț, se va arăta deasemenea și țara din care s'a făcut importul, în Februarie 1932, sau în ultimele trei luni ale anului expirat.

Petiționarii sunt totodată invitați de a prezenta cereri separate pentru fiecare articol vamal în parte, ele urmând să cuprindă în mod obligatoriu aceleași date cerute până acum. Acele cereri cari nu vor conține în mod distinct datele cunoscute, vor fi înapoiate pentru complectare sau refacere...

*

Tot în legătură cu importul mărfurilor contingentate, direcțiunea căilor ferate a trimis ieri o circulară tuturor stațiilor și birourilor de vămuire, arătând că la efectuarea transporturilor în speță, comercianții trebue să atașeze la documentele însoțitoare, autorizațiile și permisele cerute de legea devizelor.

Prin aceiași circulară se mai precizează că orice lipsă de astfel de acte, care atrage după sine neajunsuri transporturilor, va fi pusă în sarcina comercianților, iar funcționarilor ce nu observă și primesc spre efectuare transporturi cu acte de devize lipsă sau fără mențiunea indicată, li se vor pune în compt neajunsurile provocate.

Rex.

Spectacolele zilei

Unde mergem astăzi?...

27 IANUARIE

Teatrul Național.— *„Titanic Vals"* comedie în 3 acte de Tudor Mușătescu, cu artiștii teatrului Național din București.

Cinema Trianon.— *„In drum spre fericire"* cu Magda Schneider, Ernest Verebeș și R. Romanovschi ; Trupa *C. Tanase* cu film și sketchuri.

Cinema Sidoli.— *„Cruci de lemn"* cu Gabriel Gabrio, Charles Vanel și Pierre Blancher ; *„Ronny"* cu Lilian Harwey, Kätte de Nagy și Wily Fritsch. Jurnal sonor Fox.

Cinema Phönix. — *„Spioana din hotel Savoya"* cu frații Fratellini, Olga Tschekowa, Max Adalbert și Alfred Abel; *„Hoțul de inimi"* cu Mary Kid ; *„Veneția în timpul nopții"*. Altreilea film : *„Malec-Casanova"* cu Buster Keaton, Mae Mc. Avoy și Anita Page.

Cinema Ghelțer.— *„Victimele Parisului"* cu Nils Asther și Lucie Doraine ; *„Ducesa din Chigago"* cu Igo Sym și Betty Astor ; *„Șobolanul Parisului"* cu Igor Novelo.

*

Radio-București. — 18 Orchestra Radio, 19 Informațiuni meteorul și semnul orar 19,10. D. prof. Mihai Ralea : Bergson, 19.25 Orchestra Radio, 20.40 Muzică corală, 21 Ora exactă, Orchestra filarmonica, 21.45 D-na Marioara Zimnicianu : lecturi din Bacovia, 22 Orchestra filarmonica 23 Informațiuni și știri sportive.

x Cartierul Tataraș furnizează cele mai multe cazuri de scarlatină.

Bolnavii au fost contaminați de sătenii din satele Osoi, Dancu, Aroneanu și Bucium, unde scarlatina bântue cu putere.

Discuții și păreri

O SCURTA SOCOTEALA asupra situației noastre financiare

(Continuarea din pagina I-a)

tului, formând izvorul de viață și medicamentul, pentru a înlătura asfixia generală, îndeplinind un act de logică și de dreptate, care prea mult a întârziat.

Se periclitează stabilizarea leului, zic unii cu aer de adânc cunoscători în afaceri financiare, și aceasta aduce perturbare în relațiile comerciale ce avem cu statele streine. Dar oare așa să fie ? Cauzele nestabilității leului sânt mai mult fictive de cât reale.

Innainte de războiu leul nostru se schimba cu francul francez și cel elvețian fără nici un adaos. Care a fost cauza că după războiu leul nostru a scăzut ? S'a produs oare vreo inflație ? Și dacă ar fi așa, pentru ce față de francul francez leul este de șase ori mai mic, iar față de cel elvețian de 32 de ori ? Aceasta dovedește că nu bănuiala de inflație a produs această scădere, ci alte calcule și alte cauze. Să nu uităm că din timpul războiului a început exodul miliardelor din România la băncile din Elveția. Francul elvețian, ca orice marfă, fiind astfel mult căutat, s'a scumpit și, deci, scumpirea lui nemăsurată, nu mai poate fi un mister. Comerțul nostru cu Elveția fiind foarte restrâns, orice represalii ar fi de prisos, adecă fără efect. Cât timp miliardarii își vor asigura în Elveția comorile agonisite cu atâta sudoare a frunții în România, atâta timp leul nostru va fi cum este și poate și mai rău.

O inflație măsurată, precum o anunță și America și Franța, nu va produce nici o scădere a leului.

Vom plăti pânea și alte alimente ca și astăzi, iar pretextul stabilizării este un chip de a ne pune într'o dilemă : ori ne sufocăm, ori mai facem împrumuturi, care ne vor aduce un guvern format din cămătari streini, ori din delegații lor. Atunci România va fi bine administrată !.. Nepregătirea și lipsa de patriotism ne vor aduce aici fără nici o îndoială. Este oare cineva care să înțeleagă situația și să salveze țara din această primejdie ?

V. Cireș

Clerul protestează energic

contra nouei reduceri de lefuri

Salariile preoților au ajuns ridicole

Se știe că prin noua reducere a salarlilor, preoților dela orașe li se aplică o curbă de sacrificiu de 10 la sută, iar preoților dela sate o curbă de 12 la sută.

Fiind înștiințată despre acest fapt, preoțimea și-a manifestat nemulțumirea.

Mai ales preoții dela sate au trimes numeroase proteste I. P. S. S. Mitropolitului Pimen.

Chiriarhul Moldovei a expediat două telegrame ministrului de finanțe, arătând situația grea a preoțimei.

Și într'adevăr noua curbă de 10 și 12 la sută pe salariile preoțimei, este a 4-a curbă aplicată în decurs de un an.

Astfel, un preot de la sate, licențiat în teologie primește 2200 lei pe lună, din care se scade acum 258 lei.

Un preot cu 8 clase de seminar primește 1611 lei, din care se scade 184 lei.

Aceiaș curbă se aplică și cântăreților bisericești, care primesc un salar ridicol: 315 lei un cântăreț fără gradații și 535 lei, unul cu 4 gradații.

Atât preoțimea cât și cântăreții protestează energic contra noii curbe de sacrificiu.

Deasemenea asociația preoților din Botoșani, a trimes primului ministru o lungă telegramă, prin care arată că noua reducere a salariilor, va duce preoțimea pur și simplu la cerșetorie. *Gr. Spiru*

x **Durerea de bătături** te enervează și te face uricios. Remediul îl găsiți în preparatul „ANTICALUS" soluție și pomadă. Depozit Farmacia Dr. Rătianu str. Rătianu str. Cuza Vodă 48. Marca depusă.

AU SOSIT SALARIILE

PE LUNA IANUAR

D. ad-tor financiar Ilie Florescu a fost înștiințat azi dimineață telegrafic de direcția mișcării fondurilor din ministerul de finanțe, că s'a expediat ieri un acreditiv de 17 milioane lei pentru plata salariilor pe luna Ianuar.

D. Florescu ne roagă să arătăm că banii se vor încasa mâine dimineață de la Banca Națională; iar plățile se vor efectua cu începere de Luni dimineață, după un itinerariu care se va stabili.

ANETA BUCUR

Primim:

Zilele acestea a fost înmormântată la cimitirul dela Socola, Aneta Bucur.

Se cuvine să amintim, că după războiu a fost prima romîncă comerciantă având magazinul ei în str. Lăpușneanu.

Femee de inițiativă și înțelegătoare a vremurilor, în timp ce atâta tineret feminin alerga la școli în vederea ocupării unei funcții la stat, ea a înțeles că prin practica unei meserii și prin Comerț își poate cineva câștiga viața în mod mai independent, succesul depinzând în primul loc de munca și abilitatea sa.

Aneta Bucur a lucrat și în Asociația feministă imediat după întemeerea societății, făcând propagandă în cercul ei și contribuind cu puterile ei la răspândirea ideii.

Asociația își îndeplinește o pioasă datorie aducând un pios omagiu memoriei acestei femei și exprimând familiei sincere condoleanțe.

Salariile ceferiștilor

Anunțasem că ceferiștii — în semn de protest contra reducerii salariilor — fac „grevă" în sensul că refuză să-și primească salariile. Un grup de ceferiști ne arată însă că, ar primi salarille, dar... nu li se achită.

Pe această temă, au și compus versurile următoare:

Cert e că nici până astăzi
Încă n'am primit salarul;
Fiindcă listele de plată,
Nu și-au terminat ca varul.

Contabilitatea noastră
Fiind prea mult „aglomerată",
A trecut cu șapte zile
Peste terminul de plată.

DE LA „TRACȚIUNE"

x **Laboratorul de analize** Dr. Beceanu Piața Halei Iași, execută în cele mai perfecte condițiuni, analize complecte de urină. La cerere se pun la dispoziție vase speciale de colectat urina.

PRIMEJDIA GAZELOR ASFIXIANTE

Conferința dela serviciul sanitar.— Expunerea d-lui colonel Giușcă

La serviciul sanitar al orașului a avut loc aseară o nouă ședință din ciclul conferințelor organizate în vederea apărării sanitare a Iașului, în cazul unor atacuri aero-chimice.

A prezidat d. dr. Bulău, medicul șef al municipiului. La ședință au participat d-nii col. Giușcă, lt.-col. Damian, maior Silvestrovici, căp. Anghelescu, dr. Cădere, dr. Berbeciu, dr. Tașomir, dr. Iamandi, d-na dr. Troteanu, plut.-maj. Ionescu și Leon Popovici.

D. *col. Giușcă*, președintele cercului „Antigaz" din Iași, a expus diferite feluri de măști de apărare împotriva gazelor asfixiante și toxice. D-sa a arătat că masca formează primul mijloc de ocrotire contra atacurilor cu gaze. Întrucât însă diversele feluri de gaze de luptă ar necesita un număr enorm de măști, s'a ajuns astăzi la o mască polivalentă care neutralizează toate gazele toxice.

D. col. Giușcă a explicat mecanismul și modul de utilizare a tuturor măștilor prezentate comisiunii.

Trecând la expunerea gazelor de luptă, vorbitorul le-a împărțit în următoarele 7 categorii: 1) gaze sufocante; 2) asfixiante; 3) iritante; 4) strănutătoare; 5) vesicante; 6) explozibile și 7) toxice generale.

Unele gaze pot fi recunoscute după miros și coloare; altele însă nu pot fi sezisate imediat, deoarece sânt camuflate și se recunosc numai după efectele toxice.

Ast fel sînt gaze care provoacă pierderea echilibrului urmată de moarte; alte gaze produc amețeală, pierderea memoriei, pierderea auzului etc. Gazele strănutătoare se întrebuințează ca truc. Astfel chiar cel care poartă masca este silit să strănute și neputând s'o facă cu masca pe față trebue să și-o scoată și în modul acesta este supus acțiunii altor gaze ofensive.

D. col. Giușcă a terminat expunerea, cerând înscrierea tuturor în liga „Antigaz", unde fiecare se poate instrui în direcția apărării individuale și unde se pot procura măști de apărare.

D. *dr. Bulău* a mulțumit d-lui col. Giușcă pentru interesantele explicațiuni date și a subliniat necesitatea conlucrării cu cercul „Antigaz". Se vor organiza conferințe însoțite de filme explicative, iar medicii vor vorbi despre efectele fiecărui gaz în parte.

*

S'a hotărât apoi ca imediat ce timpul se va încălzi, să se facă mai multe experiențe în câteva pivnițe din diferite puncte ale orașului. Se va organiza un mic atac cu gaze, spre a se experimenta mijloacele de apărare.

Al. NESTOR

O femee geloasă

își omoară barbatul

Chișinău 27.—O crimă din gelozie s'a comis în com. Căprieni din jud. Lăpușna.

Locuitorul Ion Stroici, după câțiva ani de convițuire cu soția sa Zenovia, a început să se plictisească, intrând în legături de dragoste cu o tânără fată din aceiași comună.

Chinuită de gelozie, femeia înșelată a hotărât să se răzbune.

Și noaptea, în timp ce soțul dormia, ea a luat un topor cu care l-a lovit în țeastă, omorându-l pe loc.

Femeia criminală a fost arestată. *Cor.*

ACȚIUNEA farmaciștilor

din regionala Iași

Comitetul Uniunei farmaciștilor neproprietari regionala Iași, ținând ședința săptămânala la sediul regionalei, a luat act de vizita făcută d-lor farmaciști proprietari din Iași, cărora delegația le-a expus scopul Uniunei și mijloacele de afirmare.

Majoritatea farmaciștilor proprietari recunoscând frumosul scop al Uniunii întru apărarea cauzei comune și ridicarea nivelului farmaciei române, va da tot sprijinul moral și material, înscriindu-se chiar ca membrii sprijinitori ai Uniunei.

Este un început frumos și o încurajare puternică pentru tineretul care se îngrijește de soarta și viitorul farmaciei române, felul cum d-nii farmaciști proprietari au înțeles să acorde sprijinul lor larg și prețios.

Comitetul a ratificat apoi numeroasele noi adeziuni primite din Moldova și Basarabia, în urma apelului lansat de regională.

Casierul a depus raportul pe luna Decembrie, din care se constată că încasările Uniunei sunt în creștere. S'a discutat apoi modalitatea de administrare a fondului Uniunei.

S'a hotărât să se publice articole științifice, statistice, de propagandă și rapoarte lunare asupra activității regionalei în organul oficial al Uniunei: „Pharmacocurier".

Ședința a luat sfârșit, anunțându-se cea viitoare pentru 3 Februar a. c.

DIN UNGHENI

Poliția locală a descoperit acum 2 zile mai multe steaguri roșl cu inscripția „Contra războiului imperialist" etc. Steagurile au fost atârnate la poarta cimitirului evreesc, grădina Orfelinatului și pe podul ce duce spre Dănuțeni.

S'au făcut descinderi la mai mulți tineri, cari sunt și acum reținuți la sectorul de jandarmi și între care se află și o supusă americană.

Cercetări le continuă.

— La 2 Februarie va avea loc instalarea noului consiliu comunal în frunte cu d. L. Avtudov-primar. Coresp.

INFORMAȚIUNI

x **D. Ionel Teodoreanu...jurat!**—*Succesele la Juraț ale d-lui Ionel Teodoreanu au luat proporții atât de formidabile, încât se punea problema dacă se vor mai putea obține condamnări pentru crime.*

Iată însă că s'a amestecat... hazardul și a rezolvit problema, cel puțin pentru sesiunea de Februar. Intr'adevăr, ieri d. Ionel Teodoreanu a căzut la sorț,...ca jurat!

Întâlnind pe tânărul romancier și întrebându-l ce zice despre această fatalitate, ne-a răspuns:

—„Mă gândesc la povestea lui Ulisse, cu calul Troian. Oare luptătorii greci, introduși în Troia, în pântecele calului de lemn, n'au devenit mult mai periculoși, decât în afara zidurilor cetății?

„Se poate întâmpla să devin și eu, ca jurat, mai primejdios decât ca avocat".

x D. M. Schöngartz, directorul băncii de Credit și Scont din Cernăuți, care a fost arestat pentru dare de foc, a condus acum câțiva ani la Iași societatea de asigurare „Centrala Moldovei", care a dat faliment. Procesul acestei societăți a rămas să se judece în continuare la tribunalul ieșan.

x **Asociația artiștilor.**—Ieri după amează a avut loc adunarea generală ordinară a asociației A. T. I. (Artiștii Teatrului Național Iași).

A luat parte întregul personal artistic al teatrului, care a ascultat raportul comitetului și al cenzorilor și predarea gestiunii financiare (din 103 mii lei încasări, scăzându-se ajutoarele acordate membrilor, au rămas depuneri de 48 mii lei).

După ce se fac diverse propuneri. se dă descărcare vechiului comitet, alegându-se cel nou în felul următor: A. I. Maican, S. Marcovescu-Teleajen, Anny Braeschi, Aurel Ghițescu și Mil. Gheorghiu, membri; C. Ramadan, Gh. Popovici și Bruno Braeschi, cenzori; George Isac, casier general și Sergiu Dumitrescu, secretar.

x La Cantina studențească „Păcurari" s'a deschis spălătoria studențească unde se primesc lenjuri și dela particulari.

Prețuri foarte avantajoase.

Vine Clasa 5-a cu cele mai mari câștiguri!

Loteria de Stat e împărțită pe Clase. Cine o joacă dela inceput, are la fiecare loterie câte 5 clase de jucat, adică plătește în 5 rate costul unui loz cu care ia parte la toate tragerile loteriei și se poate îmbogăți pe viață. Tragerile însă, oferă câștiguri tot mai mari dela o clasă la alta: astfel primele patru clase împart câte 7—10—12—15 milioane, în total 46.140.000 lei; iar a 5-a, de patru ori pe atâta, adică aproape 200 milioane, timp de 38 zile cât durează tragerile. Este deci cea mai interesantă clasă de jucat, atât pentru totalul enorm al câștigurilor cât și pentru câștigurile de 5—3—2—1 milioane lei.

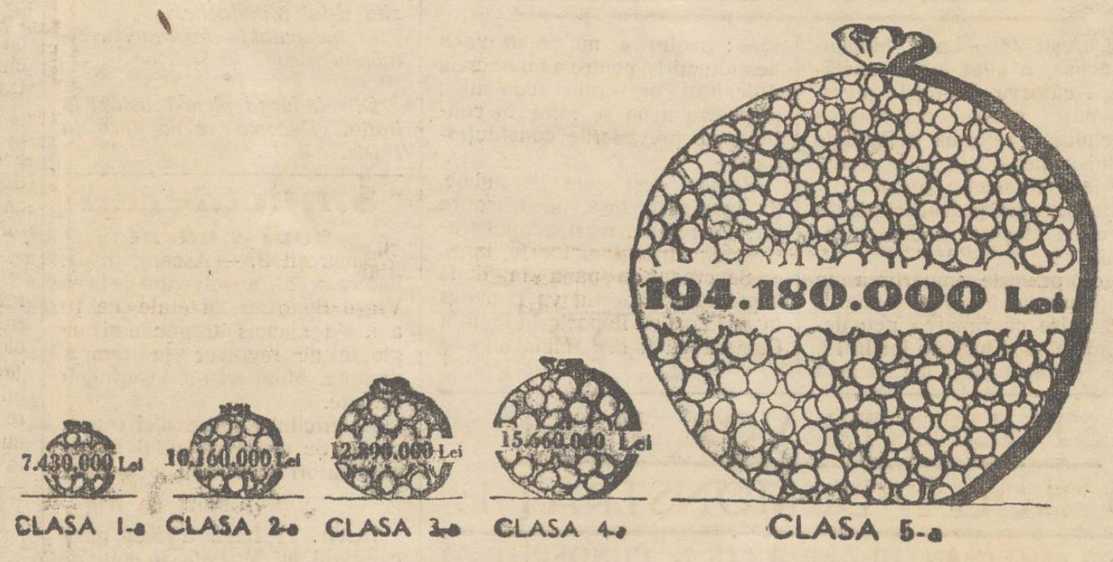

Câștigurile primelor patru clase la un loc reprezintă din totalul câștigurilor 20%

Iar singură clasa 5-a împarte restul de 80%

x Doctorul **BRENER** *specialist mamoș*, boli de femei, consultații dela 2 până la 4 p. m.

Ultimele noutăți literare

în vitrinele librăriei „Socec"

Noutăți Franceze

André Maurois — „Mes Songes que Voici".

Guido da Verona — „La Femme qui inventa l'Amour".

Pearl Buck — „Vent d'Est, Vent d'Ouest".

Maurice Muret — „L'Archiduc Francois-Ferdinand".

Noutăți Românești

Alexandru Westfried — „Tălmăciri".

B. Iordan — „Normaliștii".

Liviu Rebreanu — „Răscoala".

Barnoschi — „Văicăreala".

Trancu-Iași — „Librarul ca Factor Cultural".

Revista „Boabe de Grâu" — număr închinat Teatrului Național Iași.

Urmăriți săptămânal rubrica noastră și zilnic vitrinele cu ultimele noutăți literare.

Studenții evrei din anul III Medicină-Iași exprimă pe această cale condoleanțe colegului lor **Simson Etlis**, pentru pierderea cauzată prin moartea scumpului său părinte

SMIL ETLIS

Studenții evrei din anul III Medicină-Iași exprimă pe această cale condoleanțe colegului lor **Arthur Friedrich**, cât și îndureratei familii, pentru pierderea cauzată prin moartea scumpului lor

U. ZIEGMUND FRIEDRICH

Implinindu-se 3 ani dela moartea regretatului președinte

David Herzenberg

Comitetul școalei primare și profesionale de fete „Steaua"—David Herzenberg—invită pe toți membrii și donatorii școalei precum și pe toți foștii prieteni și cunoscuți ai defunctului, să asiste la comemorarea morții lui, ce va avea loc Duminică 29 Ianuar ora 10 jum. precis în localul școalei din str. Anastasie Panu 11.

Sanatoriul Dr. Tzaicu

IAȘI.—Str. Carol No. 20

CLINICA CHIRURGICALĂ:
Instalație modernă. — **Chirurgie de urgență**
MARELE INSTITUT de RADIOLOGIE PANDOROS

(RAZE ROENTGEN)

Radioscopie.-Radiografie.-**Terapie superficială.-Terapie profundă.**

Diatermie.—Raze Ultra-Violete

Gynecologie. Faceri. Ortopedie. Mecanoterapie. Hidroterapie. Electricitate statică. Băi de lumină electrică.

Se primesc boli interne și nervoase.

Excluși contagioșii și nervoșii turbulenți.

Laborator.—. . . Telefon 248.— . . . Consult. 3-5.

Prețuri reduse pentru funcționari și acei cu mijloace restrânse.

INFORMAȚIUNI

x Tribunalul local a condamnat eri pe d. Teslariu Mihail funcționar din Iași str. Belvedere No. 10, la amendă pentru că în ajunul anului nou la o petrecere intimă și-a lovit un prieten de al său.

Numitul a declarat apel.

x La reprezentația de cinematograf dată în folosul filialei „Crucea Roșie" s'a realizat suma de *10,680 lei*. Comitetul mulțumește călduros publicului precum și direcțiunei cinematografului Phoenix; d-nei și d-lui Colonel dr. Veisa care s'au ostenit cu organizarea acestei reprezentații.

x D-nii Iancu Zippa, Eduard Lăzărescu, Vasile Iamandi și Justin Adace, au plecat aseară la București, pentru a reprezinta organizația liberală locală la banchetul în onoarea d-lui I. G. Duca.

x **Dela Crucea Roșie.**—Membrii filialei societății naționale Crucea Roșie sunt convocați în adunare generală Joi 2 Februarie ora 5 p. m. în localul Cercului militar, sala bibliotecei.

Ordinea de zi: Darea de seamă a comitetului, situația financiară, descărcarea comitetului de gestiune pe anul 1932, alegerea noului comitet.

Dacă nu se va întruni numărul de membri cerut de statute, adunarea se va ține Joia următoare 9 Februarie, la aceiaș oră și-n acelaș local, ori care ar fi numărul membrilor prezenți.

x D. Ionel Teodoreanu, directorul Teatrului Național, a fost invitat de către direcțunea scenei oficiale din Cernăuți pentru un schimb de spectacole.

Chestiunea se va discuta în primul consiliu de administrație.

x In **spitalul de izolare** se găsesc internați **79 bolnavi de scarlatină, 3 de tifos exantematic, 11 de tuberculoză, 2 de difterie și 2 de malarie.**

Printre bolnavii de scarlatină se află și o tânără de 21 ani din str. Zugravilor.

x **Consiliul municipal** va fi **convocat în cursul săptămânii viitoare.**

Se va continua discuția cu privire la ieftinirea traiului.

x **Duminică 5 Februarie ora 5 p. m. d. profesor Dr. Popa va conferența în Aula universității despre „Ambulantism și învățământ". Conferința este în folosul filialei Profilaxiei tuberculosei.**

x **Duminică 29 Ianuarie orele 10 a. m. are loc în sala „Phoenix" marele festival organizat de cercul cultural „M. Ionescu".**

Va conferența d. prof. univ. Șt. Berechet. D. George Lesnea va citi din operile sale. Va urma un concert executat de fanfara liceului Internat de sub conducerea d-lui Prof. V. Darim; cor, declamații, muzică vocală, un jurnal sonor va complecta bogatul program. Prețurile popolare.

x **D. prof. dr. Zaharescu-Karaman, a obținut un** concediu dela facultatea de medicină și dela Epitropia Sft. Spiridon din localitate, din posturile de director al Maternității și dela catedra de obstetrică.

In tot timpul absenței d-sale, facultatea de medicină și Epitropia Sf. Spiridon și-au dat avizul ca d. docent dr. Eugen Aburel să-l suplinească pe d. prof. dr. Zaharescu-Karaman.

ULTIMA ORĂ

Conferința economică mondială

se întrunește peste 3 luni

Geneva 27 — Consiliul Ligii Națiunilor a hotărît ca Conferința economică mondială să se întrunească peste 3 luni, la Londra.

Delegatul german a protestat contra acestei hotărîri care înseamnă o nouă amânare a Conferinței și o îndepărtare a posibilităților de ameliorare a crizei generale.

Actualele județe sînt menținute

prin noua reformă administrativă

București 27 — La d. Mihalache acasă, a avut loc o consfătuire a câtorva fruntași guvernamentali, pentru examinarea proectului de reformă a legei de administrație locală și a proectului legii finanțelor locale.

S'au introdus prevederi pentru realizarea efectivă a descentralizării.

In ce privește împărțirea in unități administrative, se știe că se plănuise suprimarea actualelor județe, și reducerea lor la 17.

S'a renunțat însă la această idee: pentru a nu se provoca nemulțumiri; pentru a nu se creia dificultăți de ordin economic; și pentru a nn se intra în conflict cu prevederile constituționale.

Rămân deci cele 71 județe. Se vor creia însă, pe deasupra lor, 17 regiuni mari administrative, cu atribuțiuni foarte largi.

Se crede că până în două săptămâni, proectul va fi depus în parlament. Raportorul legii la Cameră va fi d. I. Mihalache.

STUDENȚII VOR FACE O NOUĂ DEMONSTRAȚIE

LA MORMÂNTUL EROULUI N CUNOSCUT

București 27.— Numeroși studenți s'au întrunit aseară la cantina „Gutenberg".

D. Șt. Câmpineanu a comunicat că Dumineca 29 Ianuar vor avea loc manifestațiuni studențești în toate orașele universitare, în semn de solidarizare cu colegii maltratați de poliție la intrarea în Parcul Carol.

D. M. Stelescu deputat, a declarat că studenții din „Garda de fier" se vor duce din nou Duminecă dimineață la mormântul eroului necunoscut și vor așeza crucea de piatră,—cu orce jertfe,

*

La ora 12 noapte, studenții au manifestat în grup pe bulevardul Elisabeta. In dreptul clubului „Uniunea Agrară" au manifestat ostil la adresa d-lui Argetoianu și au spart firma luminoasă a clubului. Apoi s'au împrăștiat în liniște.

Se asociază și preoții

La Soc. „Ajutorul" a avut loc aseară consfătuirea unui grup de preoți. S'a dat un comunicat prin care se protestează contra brutalităților polițienești la demonstrația studențească din Parcul Carol.

Constată la autoritățile noastre că-și face drum un duh anti-creștin și anti-național.

Preoții se solidarizează cu studenții și anunță că Duminecă vor lua ei pe umeri crucea de piatră, pentru a o transporta la mormântul eroului necunoscut.

Această hotărâre o vor aduce astăzi la cunoștința Patriarhului.

O NOUA LEGIFERARE A RAPORTURILOR

INTRE CREDITORI ȘI DEBITORI

București 27.— D. Mihai Popovici, ministrul justiției, redactează un proect pentru fixarea raporturilor dintre creditori și debitori. E vorba de asanarea generală a datoriilor agricole și orășenești.

Baza proectului va fi ireductibilitatea valorii creanțelor, pentru a se păstra astfel neștirbit dreptul de proprietate prevăzut în constituție. Se va avea însă în vedere coeficientul de devalorizare a bunurilor.

Se lasă la competența Justiției de a fixa eșalonarea plăților și recalcularea dobânzilor, dela caz la caz.

Se acordă drept de asanare numai debitorilor ale căror bunuri au o valoare care poate servi ca garanție pentru acoperirea datoriei.

Datoriile mici, care pot fi plătite ușor. nu vor intra în asanare.

IARAȘI AGRESIUNI POLITICE

IN ORAȘUL BUZAU

Buzău 27.— Duminecă au loc alegeri comunale la Buzău. Campania electorală este în to și—ca deobicei—dă loc la agresiuni.

In fruntea listei guvernamentale este d. Homoriceanu, actualul președinte al comisiei interimare.

La propagandă ia parte (în favoarea tatălui) și tânărul G. Homoriceanu student.

Ieri, tânărul Homoriceanu a fost atacat și rănit grav de liberalulducist Camioneru, care a fost implicat în asasinarea lui Boiangiu.

Studentul a fost internat în spital.

Primarul Homoriceanu a trimis un protest telegrafic la București.

Agitația în Germania

din cauza masacrului dela Drezda

Berlin 27.—Opinia publică germană se află sub impresia sângeroasei ciocniri dela Drezda.

Agitația sporește în rândurile muncitorimii. Cancelarul von Schleicher a dat ordin să se facă o anchetă severă.

Și dacă va fi cazul, va recurge la măsuri excepționale pentru menținerea liniștei.

Autoritățile din Drezda au interzis întrunirile și manifestațiile politice.

Muncitorii dela fabricile Saxenberg (Drezda) au declarat grevă, ca protest contra crimelor comise de poliție asupra comuniștilor.

In Dieta saxonă s'au produs scene violente. Deputații comuniști au cerut pedepsirea polițiștilor care au tras în muncitori.

Epidemia de gripă

face ravagii

Budapesta 27.—Din cauza epidemiei de gripă, școlile din Budapesta au fost închise până la 5 Februar..

*

Londra 27.—In principalele orașe din Anglia au murit de gripă, în ultimele zile, aproape 1600 persoane.

Știri politice

București 27.— Primul-ministru d. Al. Vaida va lua astăzi dejunul la Palat. Deasemenea și cavalerii de Malta, invitați special de Rege.

*

E vorba ca d. P. Frumuzache consilier comunal, să fie numit secretar general la ministerul de interne.

*

Inainte de a pleca în străinătate, d. Maniu a avut o lungă convorbire cu d. dr. N. Lupu.

*

D. Titulescu a făcut iert o vizită d-lui Mihalache.

La începutul lui Februar, d. Titulescu pleacă la Geneva.

*

Dl. N. Iorga pleacă astăzi în Italia. Deacolo se va duce la Paris.

Sinuciderea

unui student

București 27 — Aseară, în str. Luterană 20, absolventul de liceu Virgil Buholzer, în etate de 19 ani, s'a sinucis trăgându-și un glonte de revolver în tâmpla dreaptă. Moartea i-a fost fulgerătoare.

Nefericitul n'a lăsat nici o scrisoare. Se crede că actul funest s'ar datori unei boli incurabile.

Mort de frig

In str. 11 Iunie a fost găsit cadavrul lui V. Pata, în etate de 60 ani. Bătrânul a murit de frig.

Un rănit în tren

T. Severin 27. — La plecarea accèleratului No. 16 din gara Turnu-Severin, a fost găsit într'un vagon un călător în agonie.

Nefericitul nu avea acte din care să i se stabilească identitatea.

Se crede că l-au atacat în tren hoții și l-au rănit grav. Victima a fost transportată la spital.

Arhiducele Otto

la președintele Hindenburg

Berlin 27.— Arhiducele Otto de Habsburg a fost primit ieri în audiență de președintele Hindenburg.

In cercurile politice se discută mult această audiență.

Congresul general

al salariaților

București 27.— Duminecă dimineață 29 Ianuar, are loc la București congresul general al salariaților publici de toate categoriile, — pentru a discuta chestiunea reducerii salariilor.

Congresul se va ține concomitent în sala „Marna" din calea Griviței, și în marea sală a „E oriei".

Tănase la Iași

NUMAI ASTĂZI, — LA TEATRUL TRIANON

Asul revistei românești. comicul C. Tănase se găsește din nou (și numai pentru ziua de azi) în localitate, Ne surprinde faptul că spectacolele oferite de d-sa n'au fost anunțate anticipat, dupăcum ne obișnuisem. In orice caz, scontăm că prezența marelui comic și ansamblului său pe scena „Trianon"-ului, va atrage un public imens.

Spectacolul Tănase, se oferă numai astăzi în matineuri și seara, fiind încadrat de filmul curent.

Se vor juca sketschuri și cele mai reușite scene din revistele „Lozul Cărăbușului" și „Ura Cărăbuș", în montare de costume și decoruri proprii. Celebrul trio dela „Cazino de Paris" Jul-Pole-France, complectează cadrul.

Rex.

INFORMAȚIUNI

x Haine de casă, pijamale de flanea cumpărați eftin la „EDUARD".

x Mult așteptata *Seară Dansantă* în folosul Soc. „Pinea Saracilor", are loc mâne seară Sâmbătă 28 Ianuar, în saloanele Jockey-Club.

Va fi o petrecere cu totul plăcută.

x Prefectura de județ a transmis ordine telefonice tuturor primăriilor, să se ia imediate măsuri pentru curățirea drumurilor și a șoselelor naționale, pentru regularea circulației în județ.

Crimele dela Bucium

TREI VIEȚI OMENEȘTI

pentru 5 litri de rachiu!

Spovedania extraordinară a criminalului Ciubotaru

Abea acum s'a putut afla adevărul asupra întreitului asasinat dela Bucium.

Iată spovedania plină de cinism și inconștiență, ce ne-a făcut-o criminalul.

Pentru 5 litri de rachiu

„Când lucram la via lui Gratz (povestește Mihai Benga, zis Bencoș zis Ciubotaru),— am furat împreună cu vierul Frunză, 5 sticle cu rachiu. Frunză a vândut rachiul și trebuia să-mi deie partea. Dar mă tot amâna.

„In ajunul Bobotezei m'am dus la vie, Am stat de vorbă cu Frunză până târziu. Celălalt vier dormea. I-am cerut banii, și Frunză mi-a răspuns că nu vrea să mi-i deie.

Cruzime fără seamăn

„Ședeam lângă vatră. De părete era sprijinit un topor. L'am ridicat și am lovit pe Frunză în cap. El s'a prăbușit la pământ. Țineam încă toporul în aer, când mi s'a părut că celălalt vier care dormea, se mișcă. Am întors numai muchia toporului și l-am lovit.

„Apoi am învelit corpurile sângerânde în saci și am început să lovesc cu latul toporului.

Cina macabră

„Când m'am convins că amândoi erau morți, am luat o găină din cușcă, am tăiat-o și mi-am gătit mâncare. Am adus și vin. Până după miezul nopții am cinat în liniște.

Apoi am luat cadavrele vierilor și le-am aruncat în pivniță. Corpurile lor s'au oprit pe scări.

Uciderea lui Gratz

„Voiam ca în câteva zile să transport dela vie tot rachiul ce se afla acolo și să-l vând. Când dimineață mă pregăteam să plec cu o damigeană, am văzut pe tânărul Gratz. Am pus pușca la ochi și am tras.

„Prima grijă ce am avut-o era să-i feresc hainele să nu se păteze cu sânge. Voiam să fie curate ca să le pot vinde. Deaceia am așezat cadavrul cu capul peste prag și am lăsat să se scurgă sângele.

Mai târziu i-am învelit capul într'un sac și l-am desbrăcat. Ca să nu steie chiar gol fiindcă e „păcat" ca morții să nu aibe ceva pe dânșii,—l-am îmbrăcat cu ismenele lui Frunză.

Milă... de animale

„Inainte de a pleca din vie, mi s'a făcut milă de păsări și de cai, care aveau să moară de foame. Deaceia am deslegat caii, le-am dat fân și păsărilor popușoi".

Cercetările

La poliție d. chestor Pavlescu și d. Vasile Gasparovici șeful poliției judiciare, continuă cercetările. Nu s'a putut stabili nimic în sarcina lui Ifrim Copii Mulți. Atât acesta, cât și Bencoș, neagă că Ifrim ar avea vreun amestec în săvârșirea crimei.

In ce privește pe Domnica Stratulat, e sigur că n'a avut nici un amestec.

M. Săveanu

O tragedie impresionantă

Chișinău 27 — Soția mecanicului Mihai Rusu cu copiii ei, a plecat zilele trecute cu o sanie la părinții ei din com. Durlești. In drum, unul din copii a răcit și și-a dat sufletul.

Tragicul sfârșit al copilului a impresionat adânc pe sărmana femee, care se credea vinovată de moartea odraslei.

Eri, beata mamă s'a repezit, într'un acces de nebunie, la unica fetiță și a lovit-o de câte-va ori cu un cuțit.

Vecinii au reușit să smulgă fetița din mânile femeii înfuriate care a fost apoi internată în ospiciul de nebuni. Starea micei victime e gravă. Coresp.

POLIȚIENEȘTI

Incendii. — Un incendiu fără urmări grave, s'a înregistrat azi dimineață în str. Lupeni No. 1. Dela un coș s'a aprins acoperișul și un perete al locuinței d-lui Gh. Naum. Focul a fost stins.

— Un alt început de incendiu s'a declarat la locuința d-lui Moscu Moscovici din str. Cizmăriei No. 10.

Atac cu focuri de armă — D. Avram Steimbaum din str. Palat No. 64 a reclamat poliției că în zorii zilei locuința sa a fost atacată cu focuri de revolver.

Furturi.— In cursul nopții răufăcători necunoscuți au spart cantina d-lui Nicu Stănculescu din str. Măcelari No. 3 și au furat diverse mărfuri.

— Poliția cercetează pe Ion Dimischi din str. Morilor No. 55 acuzat de furt la d. Solomon Goldstein din str. Brăteanu No. 148. *Rep.*

O MANIFESTAȚIE

A „GĂRZII DE FIER"

Membrii organizației locale a „Gărzii de fier", solidarizându se cu cei din Capitală, au organizat aseară o manifestație la Iași.

După o întrunire ce a avut loc la „Căminul Cultural" membrii gărzii de fier au manifestat pe strada Lăpușneanu și în Piața Unirei.

La întoarcere, pe când manifestanții se aflau pe str. Lăpușneanu colț cu str. Vasile Conta, un necunoscut a aruncat o petardă în rândurile manifestanților.

Din fericire nimeni n'a fost lovit. Deasemenea un necunoscut a spart cu o piatră o fereastră la locuința d-lui dr. Ioan Popa din str. Lăpușneanu No. 2.

Manifestanții s'au împrăștiat în liniște.

PIERDUT Joi seara pe drumul dela Salonul Binder până în str. Ștefan cel Mare, o geantă neagră de mătase cu chei. Rog găsitorul a o aduce la administrația ziarului „Opinia" unde va primi o bună recompensă.

BETTY NEUSCHOTZ
str. Ștefan cel Mare

PIERDUT buletinul de înscriere în biroul populației Iași. Il declar nul și fără valoare în mâinile oricui s'ar găsi.
GH. SOITUZstr. Aurel Vlaicu 67

ORA 3

Regele și incidentele de stradă

O intervenție a Suveranului

București 27.— In legătură cu reuniunea dela Palat, se mai precizează că au produs o deosebită impresie cuvintele Regelui cu privire la incidentele de stradă,

Suveranul a declarat că mai ales în vremurile de astăzi asemenea incidente fac mult rău țării. Regele a cerut șefilor de partide să intervină în cercurile lor pentru a tempera zelul celor ce se agită.

Apoi Suveranul a rugat pe patriarhul Miron să-l informeze precis asupra celor petrecute la mormântul Eroului necunoscut.

Tratativele d-lui Argetoianu

cu d-nii Iunian și Goga

București 27. — D. Argetoianu reîntors în Capitală, a declarat că va continua tratativele cu d nii Iunian și Goga pentru contopirea celor 3 grupări politice.

In cazul când negocierile nu vor avea rezultat favorabil, d. Argetoianu ar fi spus că-și va desființa partidul.

Negocierile cu creditorii străini

București 27 — La Paris continuă tratativele cu creditorii străini. Delegații noștri au cerut o reducere de 40 la sută asupra cuponului pe timp de 3 ani.

Se crede că până Luni acordul va fi definitiv perfectat.

Noul director general c. f. r.

București 27.— Noul director general al căilor ferate va fi numit înainte de redeschiderea Parlamentului.

Se afirmă că cele mai multe șanse le are d. ing. Stan Vidrighin.

DIN ȚARĂ

Deși d. Titulescu se simte mai bine, nu s'a stabilit totuși nimic cu privire la plecarea d-sale la Geneva.

Liberalii susțin că d. Titulescu refuză să plece, având în vedere evenimentele externe din ultimul timp.

— La București a domnit azi dimineață un ger puternic. Termometrul a marcat 28 grade sub zero.

ȘI DIN STRĂINĂTATE

Berlin 27—In situația politică în Germania se menține nelămurită. Hitler revendică puterea. Pe de altă parte, Von Papen propune să formeze un cabinet prezidențial.

Iar Von Schleicher crede că numai prin măsuri excepționale se va putea întrona liniștea.

Astăzi generalul Schleicher va fi primit de mareșalul Hindenburg în audiență, când se vor lua hotărâri importante.

Londra 27. — Delegația engleză va pleca la Washington, unde se va discuta chestiuaea datoriilor de război.

Se vor propune soluțiile pe tru rezolvirea generală a problemei.

INFORMAȚIUNI

x Lumea elegantă se îmbracă eftin și bine la „EDUARD".

x **Frații Măgărdician** proprietarii magazinului „La Muntele Ararat" specialități de cafele și coloniale, fac cunoscut că nu au nimic comun cu magazinul ce se deschide în Piața Unirei sub emblema „La Pașa".

x *Joi 2 Februarie* va avea loc mult așteptatul **Ceai Dansant**, al *Societății Studenților în Farmacie* dat sub patronajul de onoare *al d-lui Profesor Dr. Alex. Ionescu-Matiu.* Imensul succes obținut în anii trecuți este o chezășie pentru *intelectualitatea ieșană* că și de data aceasta *Saloanele Bragadiru* vor fi neîncăpătoare.

Mâine Sâmbătă
28 Ianuarie 1933
ora 10 dimineața

are loc inaugurarea
magazinului occidental

LA PAȘA

din Piața Unirei

Serviți-vă de comunicații telegrafice

ANUL XXIX No. 7729

ABONAMENTE

Lei 1000 .

3 LEI EXEMPLARUL

DUMINICA 29 IANUARIE 1933

Biblioteca Universității Loco

OPINIA

ZIAR POLITIC COTIDIAN

ANUNCIURI
se primesc la toate
AGENȚIILE DE PUBLICITATE
și la
ADMINISTRAȚIA ZIARULUI
Iași. — Strada Lăpușneanu 37

Telefoane { Redacția 391 / Administrația 304 / Serviciul de noapte 367

ATELIERELE TIPOGRAFICE
IAȘI — STR. LĂPUȘNEANU 37

IDEI ȘI FAPTE

SITUAȚIA GUVERNULUI
IN LUMINA ACORDULUI DELA GENEVA

La deslănțuirea ultimei crize de guvern, beneficiarii regimului au pretextat că partidul național-țărănesc nu trebue să plece dela cârmă „tocmai în clipele solemne de față, când avem angajate tratative, de o însemnătate covârșitoare, cu Geneva".

Partidul și-a consolidat precum se știe situația cu prețul sacrificării celor doi șefi și n'a fost nevoie de eforturi prea mari pentru ca regimul să înregistreze o „izbândă": acordul cu comitetul financiar al Ligii Națiunilor a fost definitiv încheiat.

Guvernul și-a îndeplinit așa dar misiunea esențială și nimic nu'l mai reține la postul de înaltă răspundere, cu atât mai mult că nu-și propune măcar să înfăptuiască și alte „minuni".

Vedeți însă că pe la noi e în vigoare o altă judecată politică: guvernul a fericit statul cu o măsură și se consideră îndreptățit să profite primul depe urma ei; adică să se înfingă bine, abia de azi înainte.

Dar, tocmai realizarea multtrâmbițatului acord pledează pentru o îndepărtare urgentă a cârmuitorilor dela putere.

Căci prin acord se dă un vot de blam nu numai partidului național-țărănesc, ci și oricărui alt partid care își va asuma răspunderea guvernării în intervalul celor patru ani, cât va fi valabilă înțelegerea cu cămătarii străini.

„Colaborarea technică" se reduce doar la un control efectiv din partea creditorilor de peste hotare. Vom avea patru experți investiți cu puteri discreționare care va sili guvernele românești să steie sluj în fața lor, să le îndeplinească toate ordinele.

Acord umilitor, degradant? Așa și este. E totuși acest acord avantagios totodată? Pentru că în prezent se admit adesea situațiuni umilitoare, tocmai din pricina avantagiilor materiale ce se presupun.

Ei bine, deocamdată nu e de întrezărit nici cea mai mică urmă de avantaj.

Statul român și cetățenii săi se sufocă din lipsa de credite. Ne lipsește tuturor—și celor mici și celor mari, și particularilor și statului—lichidul înviorător, încrederea reciprocă, posibilitatea de a munci productiv, de a fi utili unii altora.

Acordul cu Geneva, care ne înzestrează cu controlori străini, nu a avut ca scop final și înzestrarea țării românești cu credite îndestulătoare. Acestea ne vor lipsi abia de azi înainte. Fiindcă, oarecum, acestora nu le va reveni onorabila sarcină de a ne înviora viața. Ci, numai, sarcina de a asista la svârcolelile noastre dureroase, și de a veghia cu strășnicie ca atunci când ne vom da sufletul să nu cumva să ne îndopăm prea mult în ajunul morții și să nu fim înhumați în straiele, asupra cărora mai avem de achitat numeroase rate, lipitoarelor de peste hotare.

I. L. BASARABEANU

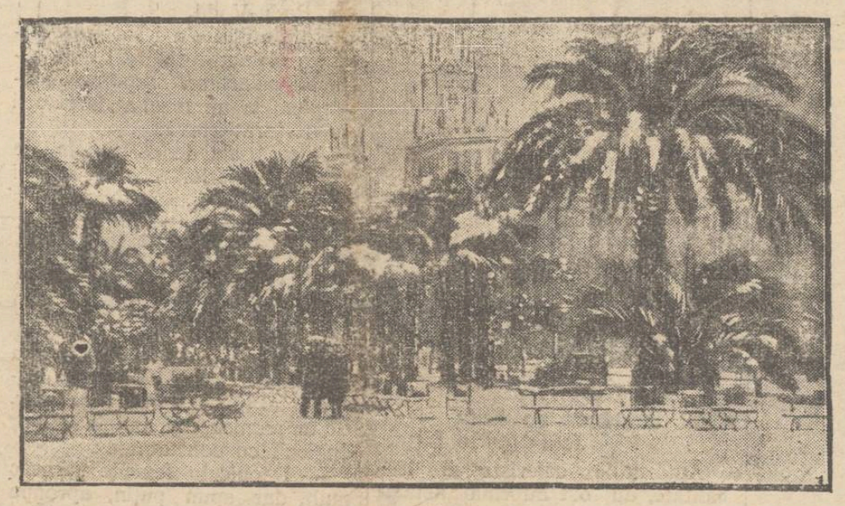

Furia iernei în Europa

Iarna s'a întins cu atâta furie în Europa, încât a pătruns chiar și în regiunile cu tradițională climă dulce. De pildă, o zăpadă bogată a căzut în ținutul de sud al Spaniei, îmbrăcând palmierii în straie albe.

Acest tablou rar e înfățișat în cliseul nostru.

Din aspectele crizei

SEMINARISTUL
CARE CÂNTĂ PRIN TAVERNE

Altă dată surprizele mari veniau de prin America sau de prin centrele importante ale bătrânului nostru continent.

Astă-zi însă avem destule și în țara noastră. Câte femei n'au născut 3—4 copii; câte crime nu se comit în împrejurări pline de mister; sau câte combinații sexuale nu cunoaștem noi între tată și fiică sau între cumnați etc. etc....

Cu toate acestea, ne-am obișnuit până într'atât încât aproape nu ne mai impresionează...

Ceeace vreau să istorisesc eu mi se pare totuși că iese din cadrul faptelor diverse și care poate produce impresii uluitoare. Cel puțin așa s'a petrecut cu mine.

*

Intr'un sat din nordul Moldovei trăește o familie de agricultori formată din oameni cinstiți și cu credință în Dumnezeu. Printre gândurile curatede care era animată această familie, era și acela de a da un copil să-l facă „popă". Doi sau trei ani după crâncenul război gospodarul nostru și-a trimis copilul la concurs la seminarul din Iași. A reușit cât se poate de bine.

Băiatul era și muncitor și inteligent.

A trecut cu ușurință primele clase de seminar. Cât nu bucura acest lucru pe părinții lui!.. De aceea și munceau din răsputeri ca să-l ajute cu banii trebuitori pentru continuarea studiilor.

Prin clasa V de seminar se observă la acest elev un talent: cânta minunat din vioară. In orele libere delecta întreaga sală de meditație cu bucăți unice mai frumoase și mai plăcute decât altele...

Au trecut anii cu ușurință spre veșnicie și băeatul a terminat seminarul. Părinții și-au retras îndată orice ajutor bănesc zicându-i: „am cheltuit ultimul ban cu tine — ba și dator am rămas; — deacum îngrijește-te singur de existență".

Cuvinte spuse cu amărăciunea părintelui extrem de sărac dar care a avut o înrăurire de neînchiput asupra tânărului seminarist.

In loc să îmbrace haina de preot pentru care a fost pregătit timp de 8 ani de zile—neavând posibilitate să ia parohie—căci și acestea se ocupă tot prin stăruințe, s'a gândit, să folosească talentul ce-l avea pentru muzică, *Azi e cânterețul tavernelor.* Câți dintre cititori nu l-au auzit poate cum cântă cu vioara, sau i-a auzit frumoasa voce de bariton, care în loc să cânte „Bine cuvântat este Dumnezeul nostru" cântă „O Mona!"

Câtă durere e în sufletul părinților! E ceva sfâșietor de dureros. E soarta care rezervă unora dintre muritori situații pline de cel mai profund dramatism.

L'am întâlnit nu de mult. Mai bătrân par'că cu 10 ani decât mine, deși a fost cu 4 ani în urma mea. Ce mai faci? — Ce să fac: mă duc să-mi iau lapte cu ouă căci tare-s răgușit și diseară trebue neapărat să am voce, să distrez publicul dornic de a gusta viața din plin.

— Și nu te-ai plictisit de viața aceasta?

— Oh! cum să nu! cunosc acum lucruri despre care nici nu puteam să-mi închipui că există, când eram în seminar. Cunosc toată mocirla în care se bălăcește societatea omenească: de la cel mai distins intelectual pînă la cel din urmă lucrător de prin fabrici. Cunosc totul, absolut totul.... și azi am ajuns să nu mă mai impresionez de nimic.....

A plecat din fața mea.

Am rămas perplex, căutând în zădar să desprind din chipul acesta îmbătrânit de mizeriile vieții, chipul fostului seminarist dulce ca un înger...

Ah, să-l vadă azi părinții lui!

Ce zic autoritățile bisericești despre acest caz?

N. Grigoraș

OBSERVAȚII
DE ACTUALITATE

Sînt într'adevăr înfiorătoare mărturisirile cinice ale lui Ciobotaru, autorul întreitului asasinat dela Bucium. Și te mâhnește profund felul ticălos cum au fost uciși trei oameni, dela o ceartă pentru niște rachiu.

Peste câtva timp, Ciobotaru va apărea în fața juraților. Va avea de sigur prudența ca, printre apărători, să figureze și d. Ionel Teodoreanu.

Finul romancier și avântatul orator, va expune posibilitățile extraordinare de viață, în viitor, ale acuzatului; șansa de a fonda o familie și a ferici societatea; momentul critic al crimei în care Ciobotaru a fost... o victimă; părțile rele ale celor trei morți și adevăratul serviciu pe care l-a făcut Ciobotaru atât victimelor, cât și societății; în fine necesitatea morală ca acuzatul să fie redat unei mame care așteaptă înlăcrămată, unei fete iubitoare, prietenilor etc.

Și jurații vor achita. Apoi, felicitări, ovații... și altă crimă la rând.

Lr.

Ploaie artificială
provocată cu avioane

Profesorul dr. Lindemann și tehnicianul Oswald Flamm din Hamburg au reușit să provoace ploaie pe cale artificială. In acest scop s'au servit de cele mai mari avioane germane: Do. X și Junkers G. 38.

Cu ajutorul unor aparate speciale, avioanele au răspândit valuri de pulbere electrizată, care au atras în scurt timp nouri mari. In aceiași zi a căzut asupra regiunii o ploaie abundentă.

Pentru a nu se crede că e vorba de o simplă coincidență, experiența a fost repetată deasupra lui Bodensee și a dat acelaș rezultat.

Mijlocul de a provoca ploaia artificială înseamnă o binefacere imensă, fiindcă în felul acesta se va putea asigura recolta cerealelor.

„OPINIA"
LITERARĂ ȘI ARTISTICĂ

Vorbe...

Banii

Asistăm în prezent la un protest general contra noilor reduceri de salarii. Toate categoriile de funcționari, dela profesorul universitar și până la ultimul ușier, își exprimă indignarea împotriva măsurii care micșorează mijloacele lunare de existență. Desigur, protestul este în totul legitim, cu atât mai mult cu cît aceiaș dispoziție de sacrificiu nu se împarte în mod frățesc pentru toți. Dar cazul ne oferă și o constatare sugestivă din alt punct de vedere.

Se ivesc la noi dese ocaziuni când principii generoase și concepții de folos obștesc câștigate cu prețul unor lungi eforturi de cultură și civilizație, sînt călcate, cu sau fără ordin oficial. Se înregistrează, din nefericire destul de frecvent, măsuri abuzive, criterii arbitrare, aprecieri ilegale, simțite de mulți, cunoscute de toată lumea. Și totuș, în asemenea împrejurări, se fac cel mult simple comentarii, sau se schițează proteste izolate. Numai chestiunea salariilor izbutește deobiceiu să concentreze corul unanim de revoltă.

Nu vrem să considerăm acest adevăr numai ca o manifestare egoistă, ca o lipsă de idealism, fiindcă se știe că banul e motorul vieții și că aproape toată activitatea omenească e condusă îndeobște de puisul economic. Dar pentrucă opinia publică dovedește că se poate afirma, ne întristează faptul că ea nu intervine decât atunci când e în joc stomacul și în schimb doarme profund când e vorba de o ideie, de un principiu.

i. b.

...și fapte

George Moore

Am anunțat că la Londra a încetat din viață cunoscutul scriitor englez George Moore. El era unul din cei mai renumiți literați ai Angliei, lucrările sale fiind îndeosebi influențate de naturalismul francez. Subt impresia scrierilor lui Zola, a scos primul roman în 1888, intitulat „Cunoștințele unui tânăr". Apoi Moore a obținut frumoase sccese cu romanele „Lucrează" și „Dragoste terestră și cerească". A scris multe poezii, romane și piese, iar ultimele lucrări au fost o autobiografie și o reconstrucție a vieții lui Hristos.

(Continuarea în pagina II-a)

O comoară imensă
ridicată din mare

După cum anunță ziarele olandeze, în apropiere de insula Terschelling din Zuidersee, se scoate o comoară imensă de aur și argint. Această bogăție imensă a fost trimisă de Banca Angliei spre Germania în ziua de 9 Octombre 1799. Dar atunci vaporul s'a lovit de stânci și s'a scufundat, întreaga avere și 273 persoane fiind înghițite de valuri.

In cursul deceniilor care au urmat, s'a încercat scoaterea comorii, însă fără rezultat. Acum un mare industriaș englez a pus la dispoziție o importantă sumă de bani și astfel lucrările s'au putut termina în mod favorabil. Aurul și argintul ce se ridică din fundul apelor reprezintă o valoare de un milion și jum. lire sterling, adecă peste un miliard lei.

800 milioane lei
un cadou de nuntă

La New-York a avut loc căsătoria tânărului scriitor austriac Raimond von Hofmannsthal cu fosta prințesă Obolenski, fiica celebrului bogătaș american Astor. Mirele, fiul poetului Hugo von Hofmannsthal, e în etate de 26 ani, iar mireasa Alice Astor, abea divorsată luna trecută de prințul rus Serghei Obolenski, e în vrîstă de 29 ani.

După cum se afirmă, ea este una din cele mai bogate femei d n lume. Acum cîtva timp s'a îndrăgostit de tînărul Raimund v. Hofmannsthal, care se afla în vizită la New-York. Alice Astor a divorsat rapid, ca în America, și s'a măritat cu noul ales al inimii. Ca dar de nuntă, mireasa a primit un fond lăsat de tatăl ei în sumă de cinci milioane dolari, adecă 800 milioane lei. După cununie, tînăra pereche s'a imbarcat pe vaporul „Bremen", spre a vizita Europa.

DIN TOATA LUMEA

Fiindcă n'a fost aleasă Miss—La Dublin a avut loc acum cîteva zile concursul pentru alegerea unei Miss Irlanda pe anul 1933. S'au prezintat peste 100 candidate, printre care se afla și tînăra Pearl Wedusfield, în etate de 19 ani. Probabil ca și celelalte concurente, ea spera să obțină titlul de „regină" cu tot mirajul obișnuit: glorie, bogăție, oferte pentru cinema, propuneri de căsătorie; etc.

Concursul s'a terminat însă printr'o mare dezamăgire. D-ra Wedusfield nu numai că n'a fost aleasă Miss Irlanda, dar n'a reușit măcar să capete o simplă mențiune. Decepția a fost prea puternică pentru tînăra fată, care de durere a hotărît să-și puie capăt vieții.

Ea a înghițit mai multe pastile de sublimat și a sucombat dupa cîteva ore de chinuri.

Cazul a provocat o impresie atît de profundă în oraș, încât gazetele din Dublin cer prohibirea concursurilor de frumuseță, pe motiv că ele tulbură cutotul tineretul feminin.

*

11 ani femeie,— Zilele trecute s'a retras din serviciul poliției din New-York un rutinat detectiv Ronald Pickson.

Acesta, timp de 11 ani cît a funcționat în corpul polițienesc, a avut rol de femeie. Inzestrat cu un fizic plăcut, Pickson se travestia cu dibăcie, după cum era nevoie, în diverse tipuri feminine: artistă, florăreasă, chelneriță, contesă, cerșetoare, etc.

Detectivul avea o garderobă vastă cu cîteva zeci de costume. In cariera lui a jucat de 963 ori roluri de femeie, fără a putea fi recunoscut vreodată.

Dovedindu-se astfel un veritabil talent de actor și căpătînd o ofertă avantajoasă din partea unui teatru din New-York, detectivul a demisionat din serviciul poliției, pentru a se dedica scenei. Și poate că și de acum înainte va juca numai roluri feminine.

*

Bibliofagii.—La Hull (Anglia) a încetat din viață căpitanul de marină Stephan Wood, care devenise cunoscut printr'un curios act de eroism. In timpul războiului, el a fost prins de inamici, iar vasul său capturat pe un submari german. Observând pericolul, căpitanul Wood a devorat carnetul cu însemnări și instrucțiuni, pentruca documentele secrete să nu cadă în mâna nemților.

Cu acest prilej se menționează și alte cazuri interesante de bibliofagie. Astfel ducele Bernard de Saxa fiind criticat de un pamfletar din districtul său, l-a obligat pe autor, ca pedeapsă, să înghită toată ediția pamfletului în număr de 100 exemplare. In 1668, scriitorul Philippus Andrea Oldenburger a fost silit să-și devoreze cartea care conținea un violent atac la adresa clerului,

O curiozitate mai interesantă este însă aceia a unei secte din Mexic, ai cărei membrii obișnuesc să mânânce diferite cărți în speranța că vor căpăta astfel cunoștințele cuprinse în acele volume.

*

Și animalele vorbesc?—Zoologul Schwidetzhy a publicat la Londra o interesantă lucrare intitulată „Vorbiți, cimpanzei?" Specialistul susține că maimuțele vorbesc în felul lor și că se înțeleg între ele prin diferite strigăte. Deasemenea și crocodilii ar avea anumite sunete, pe care le interpretează toți în acelaș fel.

Deasemenea și în America a apărut un mic dicționar cu cîteva sute de expresii curioase, care ar reprezinta vocabularul maimuțelor. Zoologul francez Pierquin de Gambloux a scos și el o carte, în care vorbește despre limbile specifice ale animalelor, Dar cei mai specializați în această chestiune par a fi germanii. Astfel profesorul Bastian Schmid a stabilit existența unor expresii convenționale și ereditare la găini. Zoologul Ștefan Von Maday a descoperit un langaj caracteristic al cailor, iar profesorul Von Frisch din München a studiat cum „vorbesc" albinele.

In felul acesta n'ar fi exclus să se formeze un mare dicționar universal cu „idiomurile" tuturor animalelor!..

In pag. 4-a:
ULTIMA ORA
telegrafică și telefonică

Stat țărănesc și Stat Corporativ
Câteva cuvinte despre noțiunea de „Stat"

de *I. Tzintzu*
Inginer, Inspector General

Decâtva timp prin presă și chiar în discuțiile răspunsului la mesaj a parlamentului 1932 Național-Țărănesc, s'a vorbit de: *„Stat țărănesc"* idiologie pusă în discuție de sus numitul partid; iar prin presă și parlament, unii oameni politici, au lansat ideea de *„Stat corporativ"*.

Stat este o grupare de oameni, cu caracter eminamente politic, în care asociații (poporul) în mare parte, urmăresc realizarea unui ideal, ca fiecare cetățean să trăiască cât mai bine, putând a'și desvolta în libertate energia *fizică, morală* și *intelectuală* și să se bucure de avantagiile ce i le-ar procura munca și meritele.

Pentru atingerea acestui ideal, poporul grupat în *„Stat"* trebue să fie puternic, adecă numeros și bine organizat, spre a impune respect inamicilor din afară; să fie disciplinat și liniștit înăuntru.

De unde reesă, pentru ca un Stat să aibă ființă se impun trei elemente esențiale: *pământ, popor* și *putere de guvernare.*

Pentru asigurarea traiului și prosperității națiunei se cere: *iubirea de neam, de țară* și *disciplină*, iar

Pentru a avea *un drept de preponderență, de stăpânire* și *de conducere* se cere îndeplinirea a trei condiții reale: *politică, economică* și *socială.*

Preponderența de conducere, încă de la începutul omenirei, deși redusă ca număr, nesigură pe pământ și fără organizare, a fost încredințată unui singur individ *„Șeful tribului"*, căpitenie militară sau religioasă, după împrejurări și timpuri.

Pe măsură ce colectivitatea se mărea ca număr și ca pământ, iar necesitățile de conducere în Stat se înmulțeau, conducătorul, — duce, principe sau rege, — simte nevoia de a lua pe lângă el, mai mulți sfetnici, — căpetenii militare sau civile, — înstaurându-se cu timpul o conducere despotă, prin recrutarea de către rege sau principe, a sfetnicilor săi, după gradul de naștere sau avere *„L'Etat c'est moi"!*

Revoluția franceză (1789), suprimând privilegiile clasei dominante, stabili dreptul poporului a participa la viața publică, care, tramise puterea prin vot secret, direct și egal, mandatarilor săi, sau *„parlamentul"* din sânul căruia să alege guvernul adecă conducătorii direcți și responsabili, față de interesele Statului.

Din cele de mai sus rezultă că, din toate timpurile poporul simți nevoia de a fi condus, de a fi tutelat și de acea era împărțit în două clase: conducători și conduși; guvernanți și guvernați, minoritate și majoritate.

După războiul mondial, isbucnind criza economică. *„Statul"* nu se mai poate baza pe principiul concurenței, în vederea unor nelimitate debușeuri pentru de facerea produselor, industriale și agricole.

Inainte de război, marea industrie era considerată ca refugiu pentru acei lipsiți de lucru. După război, agricultura este luată drept refugiu a acelor fără de lucru, ca în Italia unde s'a declarat *„bataglia del grano"*, apoi în Germania, Cehoslovacia, Austria, etc. Așa că după războiu *„Statul"* trebue clădit pe

(Continuarea în pagina II-a)

Răceala
Gripa
Junghiurile

durerile reumatice, durerile de cap, slăbiciuni, amețeli, le evitați prin fricțiun cu renumitul **Diana Franzbranntwein.** Feriți-vă de surogate ele fiind fără nici un efect.

Reumatismul vindecat complect!

Sufeream de mulți ani de reumatism; am încercat multe medicamente ce sunt indicate a vindeca această boală însă în zadar. După recomandația medicului, am încercat și tabletele Togal, cu care m'am vindecat complect, așa că îl recomand cu conștiința împăcată tuturor suferinzilor ca cel mai bun și eficace medicament.

V. Mihăilescu
Str. Ispirescu 91, București.

V. Mihailescu

Togal-ul este un medicament cu efect imediat și sigur la reumatism, nevralgii, lumbago, gută, junghiuri, insomnie, gripă și toate bolile provenite din răceli. Togal-ul elimină acidul uric, este în mare grad bactericid, acționează deci direct, suprimând, din rădăcini, cauza boalei.

Peste 6000 de atestate medicale! O încercare vă va convinge! La toate farmaciile. Lei 52·—.

BALUL

IN FOLOSUL
Spitalului de copii DR. GHELERTER
va avea loc
Sâmbătă 11 Februarie a. c. în
Saloanele Orfelinatului Evreesc

Sanatoriul Dr. Tzaicu

IAȘI.—Str. Carol No. 20

CLINICĂ CHIRURGICALĂ :
Instalație modernă. — Chirurgie de urgență
MARELE INSTITUT de RADIOLOGIE PANDOROS
(RAZE ROENTGEN)
Radioscopie.-Radiografie.-Terapie superficială.-Terapie profundă.
Diatermie.—Raze Ultra-Violete
Gynecologie. Faceri. Ortopedie. Mecanoterapie. Hidroterapie.
Electricitate statică. Băi de lumină electrică.
Se primesc boli interne și nervoase.
Excluși contagioșii și nervoșii turbulenți.
Laborator.—. . . . Telefon 248.— . . . Consult. 3-5.
Prețuri reduse pentru funcționari și acei cu mijloace restrânse.

COPIEZ ACTE cu 6 lei pagina, un leu copia și cursurile universitare cu 1 leu pagina. A. Feldsohn str. Anast. Panu No. 82, (lângă Droguerîa Rosenstein.

DOCTOR
L. JACOBY
Specializat la Paris
BOLI de Copii și SUGARI
Boli Interne
Consult.: 3-7 p. m.
Str. Ștefan cel Mare 29

DOCTOR
MIHAIL DEREVIC
MEDIC PRIMAR
Boalele sistemului nervos și ale glandelor cu secreție internă
Tratamentul sifilisului nervos
Cons. 4—8 p. m.
Casele Farmaciei Dr. Căpățină
(str. Elisabeta 2)

DOCTOR
Corneliu Stoian
Genito - urinare, sifilis, venerice
Consultații 4—7
strada I. C. Brătianu No. 58

DOCTORUL
R. DAMSKER
str. Ghica-Vodă No. 44-46
consultă zilnic
MEDICINA INTERNA
SIFILIS și
GENITO-URINARE
Diathermie și băi de lumină
între orele 8-11 a.m. și 3-7 p. m,

DOCTORUL
Ovidiu Cordescu
consultă zilnic pentru bolile de
Nas, gât și urechi
dela 4—7 p. m.
în str. Mărzescu No. 16

O coafură puteți face ori unde. *Insă o coafură individuală* durabilă și reușită obțineți numai la
--- Coafor DEMEK S-sor ---

Primăria Municipiului Iași
PUBLICAȚIE
No. 01865 din 27 Ianuar 1933

Se aduce la cunoștința celor interesați că în ziua de 21 Februar 1933 ora 11 dimineața se va ține în localul acestei Primării situată în Iași str. Alexandri 14 licitație publică pentru vânzarea unui teren în suprafață de 262.93 m. p. situat în Regiunea Canta Păcurari.

Licitația se va ținea în conformitate cu art. 88—110 din legea Contabilității publice, regulamentul O. C. L. și normele publicate în Monitorul Oficial No. 127 din 4 Iunie 1931 și va începe de la 25 lei m. p.

Toate persoanele cari vor lua parte la licitație vor depune pe lângă ofertă și o garanție de 5 la sută din valoarea terenului, iar oferta se va face numai în conformitate cu caetul de sarcini. Planul locului se poate vedea în orice zi de lucru la Serv. Arhivei dela orele 8-12.

p. Primar, T. Jellea
Secretar G-l, O. Breviman

CONVOCARE

Membrii Ligii Culturale secția Iași, snnt rugați să participe la adunarea generală ce se va ține Duminică 29 Ian., ora 11 dim., la sediul Ligii, str. Toma Cosma 2, pentru a da descărcare gestiunei comitetului al cărui mandat a expirat și a proceda la alegerea unui nou comitet.

În caz că în această zi membrii prezenți nu vor fi în numărul prevăzut de Statute, adunarea generală se va ține Duminica următoare la aceiași oră cu ori câți membri prezenți. Comitetul

Degerăturile
Dispar complect întrebuințînd imediat ce l'ați simțit
Pernodin
Farmacia WERNER Iași

MULȚUMIRE

Plutonierul pensionar Gh. Nistorac aduce pe această cale respectuoasele sale mulțumiri atât d-lui Maior Gheorghiu cât și d-lor ofițeri și reangajați din Divizionul Artilerie Sculeni pentru ajutorul ce i l'a trimes pe patul de suferință găsindu-se în cea mai neagră mizerie cu pensia neprimită de 6 luni de zile.

DOCTOR
Mendel Avram
— Medic de Spital —
Cônsultă zilnic între 8 — 10 dimineața și 3—7 p. m.
BOLI CHIRURGICALE, BOLI DE FEMEI, NAȘTERI
VENERICE
Iași, str. Costache Negri 15
Deasupra farmaciei Margulies

ACTE DE SABOTAJ

LA O FABRICA DIN BUCUREȘTI

Jandarmii întrebuințează gaze lacrimogene

București 28 — Un caz deosebit s'a întâmplat aseară la Fabrica de textile „Saturn" din str. Radu-Vodă.

Un conflict s'a iscat între direcție și lucrători, din cauza reducerii salariilor. Tratativele neajungând la un rezultat, lucrătorii au declarat grevă.

Aseară, s'a dedat la acte de sabotaj, deteriorând unele mașini și făcându-le inutilizabile.

Lucrătorii s'au baricadat în fabrică, închizând toate intrările.

*

Au sosit la fața locului puternice detașamente de jandarmi și poliție care au împresurat clădirea fabricei.

La somațiile făcute, greviștii au refuzat să părăsească fabrica.

Atunci jandarmii au spart câteva geamuri și au aruncat înăuntru fiole cu gaze lacrimogene. Sub influența nesuferită a gazelor, lucrătorii au deschis ușile și au ieșit afară.

Intregul grup alcătuit din 115 femei și 47 barbați, a fost condus la prefectura de poliție. S'au luat interogatorii, s'a făcut triajul și au fost menținuți arestați 18 barbați și 23 femei, în special elemente comuniste.

„OPINIA"

LITERARA ȘI ARTISTICA

(Continuarea din pagina I-a)

Shaw și femeile

Intr'o societate în care se afla și Bernard Shaw, se discuta despre felul cum vorbesc femeile. La un moment dat, marele scriitor englez făcu constatarea :

— Deobiceiu femeile vorbesc mult, dar spun puțin, aproape nimic.

— Dar când vorbesc puțin ?— întrebă cineva.

— Cum ?... se întâmplă asta vreodată ?., ripostă Shaw prompt și cu un aer mirat.

Cartea anului

In 1931 cartea anului a fost „Pe frontul de vest nimic nou" de Erich Maria Remarque. Lucrarea a fost tradusă în 19 limbi și s'a vândut în 987.000 exemplare.

In 1932 se afirmase că volumul anului este romanul lui Lawrence „Amantul lady-ei Chatterley", care a fost tălmăcit în 11 limbi și răspândită în peste 400.000 exemplare. Ziarul „Nouvelles littéraires" desminte însă această primă părere și arată că adevărata carte a anului 1932 a fost „L'histoire d'une âme" (Povestea unui suflet) scrisă de o călugăriță din Franța, sora Thérèse. Această carte, pentru valoarea ei morală și literară, a fost tradusă în 47 limbi și idiomuri, vânzându-se în total 701.000 exemplare. Și vânzarea continuă în cadența de 300 volume pe zi.

In genere însă tot Biblia a rămas cartea-record, ea răspândindu-se anual în aproape două milioane exemplare.

Clipe vesele

La școală, Profesorul întreabă :

— Dă-mi un exemplu de substantiv abstract.

— Natura, răspunde elevul.

— Foarte bine ; și acum unul comun.

— Criza, domnule profesor.

*

La un examen :

— Când se obține divorțul ?

Mitică răspunde prompt :

— Când ești însurat, domnule profesor...

Bibliografie

— *„Buletinul Medical"* (Nr. 12) a apărut cu interesant material de specialitate. Cuprinde articole de d-nii prof. C. Parhon, Zoe Caraman, Jacques Goldberger, Flotow, Ionescu-Miltiade, etc. In rest, chestiuni profesionale, recenzii, note de terapeutică, spicuiri, informațiuni din țară și străinătate, mica publicitate medicală, etc. Exemplarul elegant editat, 50 lei.

— *„Buletinul Cărții Românești"* (Nr. 1, pe 1933), conține o dare de seamă asupra operelor d-lui D. V. Barnoschi și o bogată cronică a revistelor și cărților apărute în ultima lună. E îndreptar de folos pentru cititori. Prețul unui număr 3 lei.

Un tînăr mutilat de tren

Grav accident pe linia Iași-Vasile Lupu

Autoritățile ceferiste din localitate, au fost informate astăzi dimineață despre o gravă nenorocire, petrecută pe linia Iași-Vasile Lupu.

Un revizor de linii care-și făcea inspecția, a găsit la Km. 200, acoperit cu zăpadă, cadavrul complect mutilat al unui tânăr.

Imediat a fost înștiințat postul de jandarmi, care a început cercetări și a stabilit că victima este tânărul Guseanu Gheorghe din Buciumeni (lângă Vasile Lupu). Acesta mergând acum două zile pe linia ferată spre casă și neauzind semnalul locomotivei din cauza viscolului, a fost surprins de tren și complect mutilat.

x Duminecă are loc la cercul didactic adunarea generală pentru alegerea noului comitet.

E probabil însă, că după această formalitate se vor discuta și alte chestiuni.

Adunarea comunităților armenești

Conflictul dela biserica din Iași

La București s'a ținut adunarea eparhială a comunităților armenești.

Adunarea a fost prezidată de d. Mihai Manea, prezidentul comunității din Iași, deoarece episcopul care trebuia să prezideze a motivat că e suferind.

Unii fruntași din Iași cred însă că episcopul n'ar fi vrut să prezideze această adunare, pe care Sf. Sa n'a convocat-o.

Pe lângă chestiuni de interes general, adunarea s'a ocupat și de conflictul de la biserica armenească din Iași, despre care am vorbit la timp.

D. Mihai Manea a invocat o sumă de motive, care au determinat înlocuirea tânărului preot și decizia ca slujba religioasă să fie făcută tot de bătrânul preot pensionar.

Adunarea a ratificat dispozițiile luate de actuala eforie, în frunte cu d. Mihai Manea.

După părerea unora dintre fruntașii ieșeni ai comunității armene, conflictul nu numai că nu e terminat, dar abea începe.

Dan

CAMERA FRANCEZĂ

a răsturnat guvernul

Paris 28.—Astă noapte, la discuția proectelor financiare în Cameră, guvernul a cerut sporirea impozitelor cu 5 la sută și a pus chestiunea de încredere.

Camera a votat împotriva guvernului, cu 390 voturi, contra 193.

Primul-ministru d. Paul Boncour s'a dus imediat la Elizeu și a înmânat președintelui republicei demisia guvernului.

Spectacolele zilei

Unde mergem astăzi?...

28 IANUARIE

Teatrul Național. — *„Crahul Băncii Nemo"*, comedie în 3 acte de Louis Verneuil.

Cinema Trianon.— *„In drum spre fericire"* cu Magda Schneider, Ernest Verebeș și R. Romanovschi ; *„Titanii cerului"* cu Walace și Clark Gable.

Cinema Sidoli.— *„Cruci de lemn"* cu Gabriel Gabrio, Charles Vanel și Pierre Blancher ; *„Ronny"* cu Lilian Harwey, Kätte de Nagy și Wily Fritsch. Jurnal sonor Fox.

Cinema Phönix. — *„Spioana din hotel Savoya"* cu frații Fratellini, Olga Tschekowa, Max Adalbert și Alfred Abel; *„Hoțul de inimi"* cu Mary Kid ; *„Veneția în timpul nopții"*. Altreilea film : *„Malec-Casanova"* cu Buster Keaton, Mae Mc. Avoy și Anita Page.

Cinema Ghelțer.—*„Victimele Parisului"* cu Nils Asther și Lucie Doraine ; *„Ducesa din Chigago"* cu Igo Sym și Betty Astor ; *„Șobolanul Parisului"* cu Igor Novelo.

*

Radio-București 18 Orchestra Gr. Dinicu, 19 Informațiuni, meteorul și semnul orar, 19,10 D. I. M. Sadoveanu : Cronica teatrală, 19,25 Orchestra Gr. Dinicu, 20,40 Muzică lăutărească, 21 ora exactă, d-na Alexandra Zalosna-canto, 21,20 Muzica reg. 1 Vânători de gardă „R. E." Nr. 2 (arii diverse), ora 21,50 Domnul Seid Abdula Abduraman : Ramazan și Baieram. 22.05 Muzica reg. 1 Vânători de gardă „R. E." No. 2 (diferite cântece) 22.45 Informațiuni și știri sportive.

Mormântul lui Cuza-Vodă

Se știe că mormântul lui Cuza Vodă dela Ruginoasa e lăsat în părăsire. Acum se anunță că un grup de săteni de acolo, în frunte cu primarul, preotul și învățătorul, a luat inițiativa unei subscripții publice pentru restaurarea mormântului lui Vodă Cuza

INFORMAȚIUNI

x Ministerul Instrucțiunii a dispus ca toți secretarii școlilor numiți după 1 Ianuar 1924 să fie supuși unui examen de capacitate, constând dintr'o compoziție scrisă, o lucrare de contabilitate și o examinare orală.

x Banchetul în onoarea d-lui Duca.— La București a avut loc aseară la restaurantul „Piccadilly" banchetul în onoarea d-lui I. G. Duca. Au luat parte 600 persoane,— delegați veniți din diferite orașe.

D. Duca a vorbit despre situația politică și economică. In aceste vremuri vitrege, se impun sacrificii eroice de sus în jos. D. Duca a terminat, susținînd că partidul liberal are soluțiile pregătite și va putea face față situației.

x Un incendiu a mistuit casa femeei Pachița Codrean1 din Hârpășești.

Stat Țărănesc și Stat Corporativ

(Continuarea din pagina I-a)

alte principii. pe principiul *„organizării"*, în vederea unor debușeuri restrânse a desfacerei producțiunei lui.

De 2000 ani omenirea este mereu nemulțumită de present, căutând viitorul, se îndreaptă cu speranțe și pasiune la alte *sisteme*, spre o *„nouă viață"*, spre un *„Stat nou"*, un *„Stat de viitor"*, pentru desolidarizarea economiei, de toate relele vechilor sisteme.

Se afirmă azi, că *„evoluția"* economică ne indică trecerea de la sistemul capitalist actual, la alte sisteme cum ar fi *„Cooperatismul"* sau *„economia dirijată"* sau *„economia organizată"*.

„Liberalismul" economic, încă de la 1840 s'a constatat că dă naștere la abuzuri. Pauperismul și crizele economice i se datoresc lui. Sistemul era imperfect.

„Intervenționalismului de stat" i se impută situația de azi, supraproducția enormă ; iar de altă parte mizeria și șomajul. De o parte, cafeaua se aruncă în ocean, cerealele se ard, vitele se omoară, petrolui se aprinde, cultura bumbacului interzisă, iar de cealaltă parte, milioane de oameni nu au ce mânca. Deci sistemul imperfect.

Și de aceea în unele țări vedem apărând noi organizații : *„Stat Comunist-Sovietic"*, *„Stat Fascist-Corporativ"*. *„Stat Social Democrat"*, *„Republican"*, *„Stat Socialist"*, *„Stat Sindicalist"*, *„Stat Pasivist"*, etc.

Deși Mussolini cât și Lenin au fost adepți înflăcărați ai teoriilor lui Karl Marx, deși aceste trei feluri de State Sovietic, Fascist, Social Democrat se înrudesc în unele puncte de plecare, totuși, corporatismul fascist, prevede *„totul pentru Stat"*, căutînd prin *„Carta del lavoro"* să micșoreze aspirațiile între muncă și capital ; cel Sovietic-Comunist *„totul pentru Societate"* căutând ca în Statul lor, industria și agricultura să se contopească în o formidabilă industrie *„condusă de muncitori"*, principii mai apropiate de teoriile Marxiste.

Pe când Statul Fascist cât și Sovietic, s'au impus prin revoluție, Statul Social — democrat speră a se realiza pe cale, *„evoluțiună"*.

Statul Român apărând ca insuficient organizat asupra gospodăriei naționale, se pune întrebarea dacă *„Statul Țărănesc"* este acea formă de guvernământ, care, să asigure o conducere *rațională, competentă* și *continuă*, întrucât evoluția economiei mondiale impune tuturor țărilor, organizarea lor cât mai desăvârșită. Vom examina chestiunea într'un număr viitor.

Profesorii universitari și chestiunea salariilor

Câteva lămuriri ale d-lui prof. I. Borcea

Toate categoriile de salariați se agită pe chestia reducerii lefurilor.

Corpul didactic primar s'a mișcat cel dintâi. Am relatat hotărârile luate de învățători la impunătorul congres din București.

*

Profesorii universitari au hotărât și ei să se întrunească pentru a discuta chestiunea salariilor.

In această privință am cerut precizări d-lui prof. I. Borcea, președintele corpului didactic Iași. D-sa ne spune:

— „Colegiul universitar e convocat pentru Luni după amează. Ca și învățătorii, vom cere în primul rând: armonizarea salariilor și dispariția odată pentru totdeauna a categoriilor favorizate".

In legătură cu întrunirea colegiului universitar, d. prof. Borcea face următoarea observație:

— *„Cu ambulantismul unor profesori, care o zi sânt la Iași și o săptămână la București; e greu să înfăptuiești ceva.*

„E posibil ca întrunirea nici să nu aibă loc din această cauză. Și din pricina lipsei de coheziune, — o consecință a ambulantismului —, acțiunea profesorilor universitari nu are atâtea șanse de succes".

M. Admar

x Un remediu foarte bun contra degerăturilor găsiți la farmacia **Dr. Beceanu, „GERODIN"** alină mâncărimile și face să dispară durerile.

Preparatul a fost experimentat și dă cele mai bune rezultate.

Știri polițienești

UN INCENDIU

în cartierul Halei

Aseară, la locuința d-nei Malca Rosen, din str. An. Panu 23, s'au aprins— ca de obiceiu — lumânările de Sâmbătă.

După cât-va timp, o lumânare a căzut din sfeșnic și a aprins fața de masă. Focul s'a întins în cameră, cuprinzând mobilele. Au fost anunțați pompierii cari sosind îndată au localizat incendiul. N'au putut însă fi salvate mobilele din cameră, care au ars în întregime.

Agresiune.—Gardianul public din Bulevardul Ferdinand a observat aseară pe soldatul Stanciuc Vladimir, dela comandamentul teritorial, care voia să vândă haine militare. Cerându-i-se să se legitimeze, soldatul a tăbărât asupra gardianului și l-a lovit. Agresorul a fost dus la poliție.

Diverse.—Poliția urmărește pe Aspasia Ghemu, prostituată, fără domiciliu, urmărită pentru un furt la Tinca Viou din strada Zugravi 3. REP.

x Contra durerilor musculare și articulare, reumatice sau gutoase, cereți **Franzbranntwein Mentoformic** Dr. Rătianu aprobat de Cons. Sanitar Superior. Depozit Farmacia Dr. Rătianu Iași Cuza Vodă 48. Marcă depusă.

UN MAGAZIN de mare utilitate

Este cunoscută specialitatea armenilor, în prepararea cafelei și selecționarea ceaiului.

D-nii Z. Asadurian și H. Melickian cunoscuți publicului ieșan ca proprietari de magazine similare în alte cartiere, au luat inițiativa de a înființa și în centrul orașului un magazin de cafea, ceai, cacao, etc. sub emblema „La Pașa".

Pentru a fi la curent cu progresul civilizației moderne, n'au precupețit nici un sacrificiu pentru a face din noul lor magazin o perlă a târgului nostru. In acest scop au angajat pe cei mai desăvârșiți maiștri de specialitate.

Astăzi la ora 10 dim. a avut loc inaugurarea, în entusiasmul unui public select, care a rămas încântat de frumusețea și ordinea ce domnește în această nouă instituție comercială.

Sfințirea localului s'a făcut de către preotul Nersesian.

S'a oferit asistenței o bogată gustare, la care au toastat, urând succes nouei întreprinderi, d-nii: G. Manea, Dr. Frühling, S. Șișmanian și Gh. Pruncu.

Urăm și noi deplină reușită creatorilor acestei întreprinderi de mare utilitate. *Lb.*

TOT CAZUL HOFFMAN-GOTLIEB

HOFFMAN se PLÂNGE că ESTE AMENINȚAT cu MOARTEA

Venind ieri la tribunal spre a introduce recursul în contra condamnării la 100.000 lei despăgubiri civile, d. Iosif Hofman s'a plâns avocaților săi că ar fi fost amenințat cu moartea de către familia Gotlieb.

El a fost sfătuit să aducă faptul la cunoștința parchetului.

Astăzi d. Iosif Hofman va introduce o reclamație la parchet în contra d-lui Michel Gotlieb (fratele defunctului) și contra soției acestuia.

Se convoacă din nou consistoriul eparhial

Pentru a stabili cui aparține icoana Sf. Mina

Consistoriul eparhial a fost din nou convocat, tot pentru judecarea cazului cu icoana „Sft. Mina" dela biserica Sft. Andrei.

De astă dată urmează să se judece chestiunea cui aparține această icoană mult disputată. Consistorul a fost convocat pentru 9 Februarie, spre a se pronunța dacă icoana aparține bisericii Sft. Neculai Domnesc sau bis. Sf. Andrei.

Convocarea a fost făcută de I. P. S. S. Mitropolitul Pimen, după intervențiile preotului Mitescu, care cere să se aplaneze conflictul. Pe cât sântem însă informați, consistorul își va declina competința, întrucât conform legii de organizare bisericească, nu-i în căderea sa să discute asemenea chestiuni de proprietate. Acest caz ar putea fi rezolvat numai de justiția civilă. REP.

Starea de inconștiență a criminalului dela Bucium

D-na dr. Ropală-Cicherschi a examinat pe Mihai Benga zis Bencoș zis Ciubotaru, autorul întreitului asasinat dela Bucium.

D-sa a constatat că asasinul este complect amoral și inconștient. Povestește faptele ca și cum ar fi fost firesc să ucidă. Nu are nici un fel de remușcare. Somnul îi este netulburat și spiritul liniștit.

Crimele și-le explică Bencoș în chipul următor:

— „Când mă înfurii, văd negru înaintea ochilor. In cap mi-e gol și lovesc cu ce apuc".

Inconștiența lui Bencoș se mai dovedește și prin aceia că a luat masa foarte liniștit, după comiterea crimei, și în aceiaș cameră cu cadavrele victimelor.

Rep.

Sinuciderea unui comerciant

Cernăuți 28.— La un hotel din localitate a luat o cameră comerciantul L. Iesaia, din București.

Personalul hotelului a găsit pe comerciant strangulat în cameră.

Cauza actului funest se datorește jenei financiare, în care se găsea Iesaia. *Cor.*

x Tânăra Basia Slobodțkaia, originară din Orhei, s'a prezintat la redacția noastră, comunicându-ne următorul fapt:

Sora ei Haia Slobodțkaia a fost arestată 21 zile la siguranța locală. De câteva zile însă, deținuta nu se mai află la siguranță. Tânăra Basia Slobodțkaia a cerut lămuriri la autoritățile ieșene, dar n'a obținut niciun răspuns. Și acum ea roagă pe această cale să i se comunice, unde se află fata arestată.

x Tribunalul a dat ieri termen în falimentul Ilie Landes din Iași.

Scumpire indirectă

a prețului pânei

In ședința de aseară a Delegației permanente a Consiliului Municipal, s'a discutat din nou chestia pâinii. Se știe că'n ultimul timp morarii și brutarii s'au agitat mereu, cerând urcarea prețului. In acest senz au prezentat memorii, — morarii cerând 9,25 lei pentru kgr. de făină.

Brutarii pe de altă parte, bazați pe faptul că morarii nu le mai dau făină cu 8,80 lei Kgr., cer ridicarea prețului la pâine.

Delegația având în vedere prețul grâului pe țară, a hotărât să acorde o urcare. Și anume, pâinea se va vinde tot cu 8 lei, însă i se mai admite o toleranță de 50 grame. Aceasta înseamnă o scumpire de 40 bani la pâine.

Intru cât privește calitatea, dat fiind că unii brutari nu corespund deloc cerințelor, delegația hotărește să se intensifice controlul, iar pentru cazuri de contravenție la calitate și greutate, brutarii să nu mai fie dați în judecată, ci să li se ia autorizațiile.

Noua ordonanță pentru pâine se va aplica începând dela 1 Februar.

Este interzis a se amesteca făina de grâu cu cea de orz la facerea pâinii.

Imobilul Braunștein

Delegația a mai cercetat raportul comisiunii formată din d-nii dr. P. Zosin, Tr. Jellea, arhitect Kleper, arhitect Grumăzescu și dr. Argintoianu, relativ la situația imobilului Braunștein. Această comisiune a opinat că clădirea se prezintă într'o stare deplorabilă, constituind o rușine în plin centru al orașului. Motive de insalubritate, umezeala parterului care se ridică până la plafonul primului etaj, impun obligația de dărâmare. Delegația s'a pronunțat în conformitate.

INFORMAȚIUNI

x Gerul.—In Bucovina, gerul a ajuns ieri până la 30 grade sub zero.

— In Cehoslovacia frigul este deasemenea foarte accentuat. Și se observă cazul ciudat că la șes e mai frig decât la munte.

— Din Sofia se anunță că în unele regiuni ale Bulgariei termometrul a căzut la 30 grade sub zero.

x Mâine, Duminică 29 cor. în Aula Uiversității, la ora 5 p. m. va conferenția d. profesor M. Uță despre „Misticism și Raționalism".

Conferința e ținută în folosul școalei profesionale „Tereza G-ral Milicescu".

x Astă seară 28 Ianuar, ora 8 jum., are loc ședința *Societăței de Medici și Naturaliști*, la sediul din str. I. C. Brăteanu 127.

x Comerciantul Iosif Hofman din Belcești, a făcut ieri recurs contra condamnării sale la 100.000 lei despăgubiri civile, acordate familiei Gotlieb.

x *Conferință la Ateneul Tatarași.* — Sft. Sa Păr. Petru Chirica va ținea Duminica 29 Ian. ora 3 jum., conferința *„Creștinism și Comunism"*. Scopul conferinței este în folosul studenților săraci. Conferința este încadrată într'un program artistic foarte bogat, organizat de studenți.

x Societatea Veteranilor din Iași strada Ștefan cel Mare No. 25 face cunoscut că pentru mâne 29 Ianuarie a. c. la orele 10 a. m. sunt invitați toți veteranii fără deosebire de confesie și grad, la sediul Societăței.

x Parchetul din Huși a trimes în judecata Curții cu Juri pe comerciantul Fișel sin Ilie, acuzat că din greșeală a provocat moartea femeii Ioana Vintilă.

x *Proces literar* — Duminică 29 Ianuarie ora 5 p. m. va avea loc procesul literar asupra scriitorului Pitigrilli. Vor lua cuvântul d-nii avocați: Kinsbrauner, Șturm, Alex. Blumenfeld și Cristian, publicist.

Procesul este organizat de gazeta funcționărească „Cuvântul Nostru" în sala „Elisée".

x Comerciantul Pincu David pin str. Socola 55 a făcut apel la Curte contra deciziei prin care i s'a considerat retrasă cererea de concordat prin faptul că nu s'a prezintat la susținerea cererii.

x Trei serbări școlare vor fi în localitate. Luni 30 Ianuar își vor serba patronul școala normală Vasile Lupu, liceul militar și seminarul Veniamin. La toate trei școli se fac mari pregătiri.

x Curtea de apel secția I a respins acțiunea d-lui dr. Mihai Popov, medic veterinar din Huși, care a rămas astfel condamnat la amendă și despăgubiri, pentrucă a insultat pe d-rul Săileanu.

INFORMAȚIUNI

x *Primejdia inundațiilor,*—Sinistrații cartierelor din preajma Bahluiului ne roagă să aducem la cunoștința d-lui primar Bogdan, că toate căruțele de gunoaie sunt răsturnate în Bahlui la Podul Roș și la Podul de piatră.

Gunoiul înghețând, la primăvară când se vor topi zăpezile, cursul Bahluiului va fi barat, iar apa va trece, ca și anul trecut peste albie, inundând cartierele mărginașe.

x D. Jude Scheleti a fost delegat cu girarea cab. III instrucție în tot timpul concediului de boală acordat d-lui jude Mocănescu, titularul Cabinetului.

x *Asociația funcționarilor de Bancă* aduce la cunoștința membrilor săi, că în baza carnetului de membru emis de Asociație, vor beneficia de o reducere de 50 la sută, la spectacolele Teatrului Național.

Reducerea respectivă, este valabilă numai în zilele de Joi și Duminică.

x Corpul ***«Artelor Grafice ieșene»*** anunță un *ceai dansant-prolongée* care va avea loc Duminică 12 Februarie 1933 în frumoasele saloane ale școalei *„Steaua"* din str. Anastasie Panu.

x Persoanele care au carnete I. O. V. sunt rugate ca la c. f. r. la viza carnetelor, să prezinte pe lângă acte, și buletinul populației.

x *Duminecă, 29 Ianuarie a. c. ora 11 a. m. în Aula Universității* conferința d-rei prof. Margareta Ștefănescu despre „Scriitoare cehe".

x *Patronul școlii „V. Lupu"*— Direcțiunea școalei normale de învățători „Vasile Lupu" din Iași, roagă părinții elevilor precum și persoanele care au avut legături sau care se interesează de bunul mers al școlii, s'o onoreze cu prezența în ziua de 30 Ianuarie 1933, ora 4 p. m. când se va sărbători ziua numelui acestei școli.

x PARASTAS. — Familia Gavrilescu anunță prietenii și cunoscuții că Duminică 29 Ianuar 1933 orele 11 dimineața va avea loc la biserica Vovidenie parastasul pentru pomenirea scumpei lor mamă.

Casuca Gavrilescu.

x La adunarea generală a *blocului pensionarilor* ce are loc mâine, Duminică ora 10 dimineață, în localul Soc. de Gimnastică, vor lua parte și numeroși funcționari și membri ai corpului didactic, chestiunile la ordinea zilei privind toate categoriile de salariați.

x D. Const. D. Daderlat din Podul-Iloaie, a fost condamnat la 2000 lei amendă de către tribunalul local, acuzat că a ultrajiat pe d. căpitan Istrati de la legiunea de jandarmi.

x *Examenile particulare* de cl. II-a la Gimnaziul „Alexandru cel Bun" încep mâne Duminecă, ora 10 a. m. și vor continua în zilele următoare.

x Consiliul de ad-ție al Teatrului Național se întrunește în ședință Luni dimineață.

Cu acest prilej se va decide în ceeace privește oferta Teatrului din Cernăuți cu schimbul de spectacole.

x Duminică ora 10 dim. are loc în Sala Corporațiilor întrunirea funcționarilor în legătură cu orarul și camerele de Muncă.

După amează are loc în Sala Cultura procesul „Ciocolata".

x Luni 30 crt. ora 9 jum. dim. Liceul millitar „G-ral de divizie G. V. Macarovitsch" își serbează patronul.

Festivitatea este pregătită de el. colonel Ioan Stănescu, comandantul școlii.

x **Șezătoare ceferistă.**— Secția Femenină de pe lingă Casa Culturală C. F. R. „A. D. Xenopol", va da o șezătoare artistică Culturală Duminică 29 Ianuarie ora 4 p. m. în localul „Râpa Galbenă".

Va conferenția Dl. Inginer Cezar Cristea despre „Cultul Florilor și al Naturei".

Partea artistică cu binevoitorul concurs al elevelor de la Conservator.

Iar după terminarea programului, va urma dans cu Jazul C. F. R. de sub conducerea d-lui Ernest Cosma.

Publicul este invitat a lua parte.

Cleopatra și Ioan Nichita anunță rudelor și prietenilor moartea fiului lor

IONEL

în vrâstă de 20 ani decedat în ziua de 21 Ianuarie în sanatoriul C.T.C. Carmen Sylva din Constanța unde a fost înmormântat.

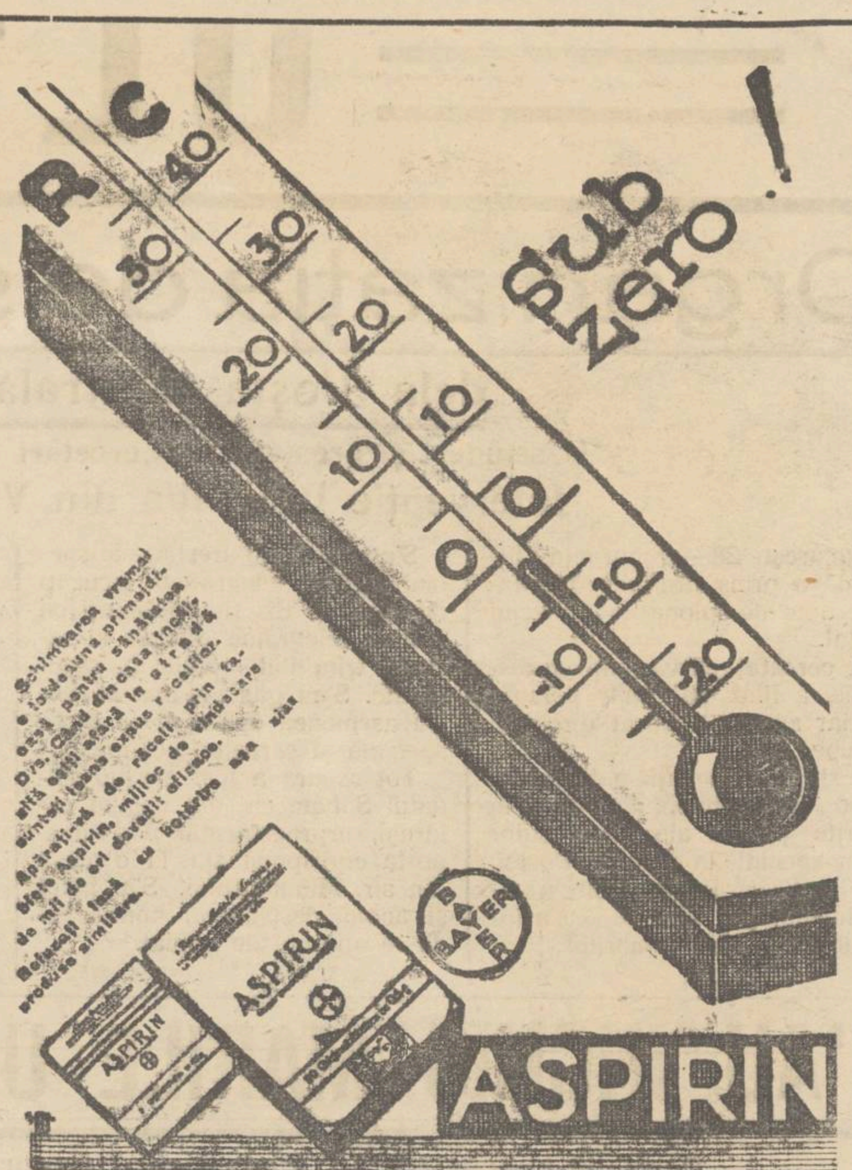

Isvoarele Statului Francez

VICHY CELESTINS Rinichi-Bășică-Gută Diabet-Artritism

VICHY Grande-GRILLE Boliile Ficatului și ale aparatului biliar

VICHY HOPITAL Afecțiunile stomacului și ale intestinelor. 1

x *Festivalul cerc. „M. Ionescu"* — Elevii din anul patru ai Școalei Comerciale Superioare, grupați în cercul cultural „M. Ionescu", având concursul liceului Internat, dau un mare festival mâine la orele 10 a. m. în sala „Phoenix".

Va conferenția d. prof. univ. Șt. Berechet despre „Viața veche a Iașului; D-l George Lesnea va citi din operile sale. Fanfara liceului Internat sub conducerea d-lui Prof. V. Darim va executa câteva bucăți frumoase. Recitări, canto, un film sonor etc. vor complecta programul. Prețurile populare

D-ra

Fany Dunavețchi

specialistă în

Corsetărie

s'a mutat în str.

Mîrzescu 6

IN CURÂND

Teatru pentru COPII

PERSOANE SERIOASE

de ambele sexe, care au relațiuni mari în Societatea ieșană, își pot câștiga existență largă adresându-se celei mai mari Societăți de asigurare din Europa, reprezentată prin

Banca EMANOIL MARCOVICI

Iași str. Ștefan cel Mare 15

MULȚUMIRE

Aduc cele mai vii mulțumiri d-lui Alexandru, funcționar la Direcția Silvică din localitate, care găsind poșeta de mătasă ce am pierdut'o pe stradă mi-a restituit'o. BEETY NEUSCHATZ

Informațiuni

x Dl. Dr. Gideon Bierer, medic-șef al Institutului de chirurgie ortopedică și ortopedie din Cernăuți, fost operator la clinica ortopedică Prof. Lorenz (Viena) a sosit în localitate și va consulta în zilele de 28, 29 și 30 Ianuarie pentru deformitățile înăscute și contractate, strâmbări ale șirei spinării, boli de oase și de încheeturi, fracturi rău vindecate, paralizări, etc. în cabinetul d-lui Dr. Adolf Lederhändler din str. Cuza-Vodă 21 între orele 11—1 și 4—5 p. m.

x Publicațiuni pentru „Monitorul Oficial" se primesc la administrația ziarului „Opinia".

IN SEARA de 21 cr. am pierdut la Teatrul Național un portmoneu, conținând suma de Lei 4000 și următoarele acte: act de naștere, Buletinul Bir. Populației, actul de cetățănie, Pașaport, cartea de indentitate franceză și o scrisoare de depunere la Banca S. O. Grozvald etc. Rog găsitorul a-și reține suma trimețându-mi actele la adresa de mai jos, contrar le declar nule și fără valoare. N. L. ROSENZWEIG str. Sf. Lazăr 15

PIERDUT recipisa Soc. Com. de Electricitate din Iași No. 563 de lei 300 din 27 | VIII | 927, pentru garanție contor. O declar nulă și fără valoare in mâinile ori cui s'ar găsi. M. DUMITRAȘCU

PIANINA în stare bună cumpăr. Ofertele la administrația ziarului „Opinia" sub S. S.

DE INCHIRIAT 3 odăi, sobe teracote, bucătărie, odaie, baie, în centrul orașului. Deasemenea odae mare pentru birou, în curte. A se adresa proprietarului str. Ștefan cel Mare 44.

DE VÂNZARE casele din str. Asachi 8, cu avantaje de plată. DE INCHIRIAT un mic apartament la aceiași adresă.

ULTIMA ORĂ

Organizaţia de spionaj

dela Poşta centrală

Descinderi şi arestări. — Cercetări în ţară

Intervenţie la poliţia din Viena

Bucureşti 28.— Siguranţa Generală a prins firul unor îndrăzneţe acte de spionaj la serviciul poştal.

A cercetat câtva timp cu discreţie, a filat mai multe persoane, iar aseară a intrat direct în acţiune.

Peste 200 agenţi poliţieneşti, în 60 automobile, au pornit în diferite puncte ale Bucureştilor şi în special la palatul Poştei. La ora 8 seara, toate ieşirele palatului au fost blocate şi s'a început triajul funcţionarilor.

*

S'a operat 30 arestări, în special dintre telegrafişti, acuzaţi de spionaj. Ei sînt învinuiţi că copiau telegrame oficiale şi secrete, trimiţînd copiile în străinătate. S'au găsit şi maşini pentru asemenea operaţie, cu hîrtie specială şi cerneluri chimice.

Tot aseară a fost arestat soldatul Salvanschi din Reg. 4 călăraşi, surprins tocmai când transporta corespondenţă la o casă din str. Minotaurului. S'a făcut şi acolo descindere, confiscându-se aparate de copiat.

*

S'a stabilit că organizaţia de spionaj avea agenţi şi în ambulanţele postale. De aceia s'au trimis dispoziţiuni în diverse oraşe şi la punctele de graniţă.

Totodată, Siguranţa Generală a intervenit urgent la Viena, cerând să se întreprindă acolo o serie de cercetări.

Se va face şi o intervenţie diplomatică la guvernul austriac, în această chestiune.

D-nii judecător de instrucţie Stănescu şi procuror Simionescu au făcut anchetă în tot cursul nopţii.

S'AU INCHIS MARILE UZINE FORD

O firmă concurentă cere arestarea celebrului industriaş

New-York 28 — La o fabrică a d-lui Henri Ford s'a produs grevă, un număr de 6000 lucrători părăsind atelierele.

Producându-se agitaţiuni, Ford a recurs la lockout, închizând toate uzinele sale imense din Detroit. Peste 100,000 lucrători au rămas fără ocupaţiune.

*

In şedinţa tribunalului, la un proces între Ford şi o

Henry Ford

firmă concurentă din Philadelphia, aceasta din urmă a cerut arestarea d-lui Ford.

Procesul provine dela o ceartă pentru proprietatea unui pachet de acţiuni industriale. D. Ford trebuia să se prezinte numaidecât în instanţă; însă nu s'a prezintat.

Şi atunci partea adversă a cerut arestarea lui Ford, conform legii de procedură. Tribunalul a amânat pronunţarea asupra acestei cereri.

Ungaria doreşte o apropiere de România

Discuţii în Camera maghiară

Budapesta 28.— In şedinţa de ieri a Camerei, contele Şt. Bethlen a cerut lămuriri în legătură cu declaraţiile d-lui N. Titulescu despre o apropiere economică româno-maghiară.

Primul-ministru d. Gömbos a răspuns că guvernul maghiar nu se dă în lături dela o cooperare cu statele dunărene, dacă acestea vor respecta drepturile minorităţilor etnice. D. Gömbos a accentuat că va lua în consideraţie propunerea d-lui Titulescu.

A vorbit apoi un deputat social-democrat, cerând stabilirea de relaţiuni bune cu România.

Tragedie impresionantă

la un incendiu din Ploeşti

Ploeşti 28.— Un incendiu puternic a izbucnit astă noapte la Fabrica de mobile „Floare de Aur" din str. Regele Carol II, proprietatea d-lui Leon Alterescu.

Flacările s'au întins vertiginos, cuprinzând şi clădirile vecine. Pompierii au muncit din greu pentru a limita dezastrul. Se pare că incendiul a pornit dela nişte cărbuni uitaţi în sobele de fier.

*

Cu prilejul acestui incendiu, s'a produs o tragedie. D. Jak Züsman, ginerele d-lui Alterescu, a fost trezit brusc din somn. La vederea flacărilor, a fost cuprins de un acces de inimă şi a murit imediat.

PĂRERI PESIMISTE

DESPRE SITUAŢIA GUVERNULUI

Bucureşti 28.— Aseară s'a răspândit zvonul că, în urma unui conflict izbucnit între d-nii V. Madgearu şi Mihai Popovici, ambii miniştri şi-ar fi dat demisia.

Preşedinţia consiliului a dezmînţit categoric.

*

In unele cercuri, situaţia guvernului este privită cu pesimism. In special opoziţia crede că ne apropiem de o criză politică.

Cauza o constitue greutăţile enorme la întocmirea bugetului.

In vederea echilibrării, trebueşte o reducere de salarii care să degreveze bugetul cu cel puţin un miliard lei. Sau să se sporească congedierile de funcţionari.

In această chestiune, nu există omogenitate în sinul majorităţii. Şi e posibil ca guvernul să întimpine în parlament dificultăţi care să-l grăbească retragerea.

SE AŞTEAPTA PE ASTAZI

DEMISIA GUVERNULUI GERMAN

Berlin 28.—In cercurile politice se crede că astăzi se va produce demisia guvernului.

Cancelarul Schleicher va fi primit astăzi în audienţă de preşedintele Hindenburg, căruia îi va cere un decret pentru dizolvarea Reichstagului. Dacă acest decret va fi refuzat (cum pare probabil) cancelarul Schleicher va depune imediat demisia guvernului.

*

Pe ziua de ieri au avut loc diverse întrevederi politice, în legătură cu aşteptata criză de guvern.

Se fac sforţări pentru o coaliţie a naţional-socialiştilor, cu naţional-germanii şi cu unele grupări catolice. Adolf Hitler pretinde postul de cancelar.

x Doctorul **BRENER** *specialist mamoş*, **boli de femei**, **consultaţii dela 2 până la 4 p. m.**

Din Rusa

Berlin 28. — Se anunţă din Moscova că Stalin continuă cu înverşunare lupta contra adversarilor politici, atât din partid, cât şi din armata roşie.

S'au publicat decretele pentru deportarea lui Kamenev la Krasnoiarsk, şi a lui Zinoviev la Atalma (Asia centrală). Tot aici fusese deportat şi Trotzki unde s'a îmbolnăvit grav de tuberculoză.

Această deportare echivalează cu o condamnare la moarte.

*

Deficitul bugetar al Rusiei pe anul trecut, se urcă la 3 milioane ruble.

INFORMAŢIUNI

x **Făcând cumpărăturile Dv. la Fraţii POGOR, aveţi avantajul de a consuma lucruri fine, cu bani puţini.**

Agitaţia în jurul mormântului

eroului necunoscut

Bucureşti 28.—O delegaţie de studenţi s'a prezintat Patriarhului Miron, arătând punctul de vedere al studenţilor în ce priveşte hotărârea de a aşeza o cruce de piatră la mormântul eroului necunoscut.

In acelaş timp, o delegaţie de preoţi s'a prezintat d-lui G. G. Mironescu ministru de interne. D-sa a răspuns că guvernul va studia chestiunea.

*

Guvernul a dat aseară un comunicat, arătând că îngrijirea Mormântului din Parcul Carol e de competinţa Ministerului Armatei şi a Patriarhiei.

Guverul a decis să opreasca şi a doua manifestaţiune, organizată de studenţi pentru mâne dimineaţă.

O demonstraţie originală

în centrul Vienei

Viena 28. — De ieri după amează, centrul oraşului Viena este complect blocat de câteva mii de automobile lăsate în stradă de şoferii aflaţi în grevă. Astfel, comunicaţia este grav împiedecată.

Grupurile de şoferi grevişti staţionează pe străzi. Guvernul a scos armata şi s'au produs câteva încăerări. Mai mulţi grevişti au fost arestaţi.

Ştiri diferite

Bucureşti 28.— Luni 30 Ianuar, d. Octavian Goga va fi primit în audienţă de Rege.

*

Se anunţă că guvernul pregăteşte un proect pentru amnistierea delictelor de presă.

*

Din Geneva se anunţă că consiliul Ligii Naţiunilor va examina astăzi acordul cu România.

Dacă acordul va fi ratificat de Ligă, d. Lugoşanu îl va semna în numele guvernului român.

x **Tusa şi răguşeala** în bronchitele gripale, dispar repede cu Pastilele gumoase de Eucalipt Benzomentholate alternând cu Dragelele Borococainizate Dr. Rătianu ambele aprobate de Cons. Sanitar Superior.

Depozit Farmacia Dr. Rătianu Iaşi str. Cuza Vodă 48. Marcă depusă. Se trimite la cerere contra ramburs.

INFORMAŢIUNI

x **Plata salariilor.**— Ad-ţia financiară a încasat azi dimineaţă dela Banca Naţională suma de 17 milioane lei, reprezentând acreditivul de salarii pe luna în curs.

Plăţile vor începe probabil Luni dimineaţa, — bineînţeles dacă autorităţile vor avea gata delegaţiile de încasare.

Pentru Luni se aşteaptă sosirea şi a restului de acreditive pentru salarii.

Ar mai fi de primit circa 5 milioane lei (din totalul de 23 milioane s'a scăzut cota de reducere de 10 la sută) pentru ca toţi salariaţii publici să fie îndestulaţi.

x Mâine dimineaţă are loc în sala soc. de „Gimnastică Sport şi Muzică" congresul invalizilor din războiu grade inferioare membrii ai societăţii „Izbânda".

x Ministerul de interne a dispus ca toate carnetele de membru al munieipiului să se elibereze la primărie şi nu la biroul populaţiei.

x **O nouă intervenţie a morarilor** — Azi dimineaţă morarii s'au prezentat la primărie şi au cerut ...să se urce preţul făinei integrale la 9 lei, conform ordinului ministerului de industrie.

S'a fixat preţul făinii integrale la 8.80 lei kgr. Dar morarii sînt nemulţumiţi şi au ameninţat că vor reclama cazul la minister. Ei cer ca în cazul cel mai rău, să se permită libera vânzare a făinei.

In acest caz morarii ar trata o înţelegere directă cu brutarii, şi în anumite condiţiuni ar putea reduce din preţ.

Chestiunea a rămas în suspensie până Marţi când se întruneşte delegaţia permanentă.

x Din pricina vremei rele, balul în folosul spitalului „Dr. Ghelerter" a fost amânat pentru 11 Februar.

x *Sportul de iarnă.*—Mâne Duminică, urmează a avea loc o reuniune a Societăţilor de Sport şi amatori pe dealul Repedea.

Echipele sportive „Aripi" organizează câteva întreceri de boburi, săniuţe şi schiuri.

Plecarea din oraş se va face la ora 8.50 având ca punct de adunare Piaţa Unirei (Cofetăria Streit).

x Ministerul sănătăţii a cerut inspectoratului sanitar a supune la examen pe funcţionarii sanitari care n'au fost numiţi prin concurs.

Comisiunea de examinare e pusă sub preşedinţia d-lui dr. P. Cazacu.

Fac parte din comisiune d-nii dr. Vasiliu medicul primar al judeţului şi d. Voinescu şef contabil, ca reprezintant al funcţionarilor. Examenul urmează a fi terminat la 1 Februar.

x D. Voişel, şeful biroului servitorilor, a arestat pe femeia Achilina Bozga şi concubinul ei Chirilă Vasile care au comis un furt de câteva zeci de mii de lei la Porojani-Suceava. Cu banii furaţi, ei voiau să-şi facă un cămin la Iaşi, dar n'au avut răgaz.

x La Teatrul Naţional un grup de tineri încercând să intre înăuntru fără bilet, au spart mai multe geamuri.

Din ordinul d-lui chestor Pavlescu au fost duşi la poliţie 14 băeţi şi 6 fete. După un scurt interogatoriu, ei au fost puşi în libertate, iar actele vor fi înaintate azi parchetului.

ORA 3

D. FORŢU LA REGE

Guvernul va evita continuarea procesului

Buc. 28 — Ziarul „Epoca" scrie că Regele şi-ar fi exprimat dorinţa de a-l vedea pe d. Forţu şi că această audienţă ar fi avut loc astăzi.

Acelaş ziar susţine că guvernul a găsii o formulă pentru a evita procesul Forţu.

*

In vederea manifestaţiilor de mâne s'au luat întinse măsuri de pază. Corpul de armată va trimete numeroase trupe pentru menţinerea ordinei.

Criza politică din Franţa

Paris 28.— Guvernul Boncour a căzut, din cauză că socialiştii au respins sporirerea impozitelor cu 5 la sută, votând contra, alături de partidele de dreapta.

Numai radicalii, în urma apelului d-lui Herriot, au votat pentru guvern. La Eliseu au început azi dimineaţă consultările politice.

Şeful republicii a primit pe preşedinţii Camerei şi Senatului. Niciun ziar nu poate prevedea cum se va soluţiona criza politică.

Noul tarif pe c. f. r.

amânat cu o lună

Buc. 28 — Din cauză că n'au fost tipărite biletele necesare, noul tarif de călători pe c. f. r. Va intra în vigoare abea la 1 Mart, şi nu la 1 Februar, cum se anunţase.

Până atunci se vor imprima nouile bilete. circulare şi abonamentele.

Deasemenea şi tariful pentru mărfuri care a fost din nou modificat, se va pune în aplicare la 1 Mart a. c.

DIVERSE

— Din cauza situaţiei financiare critice la liceele militare, s'a decis sporirea taxelor la aceste şcoli.

— Mareşalul Averescu a anunţat pentru „Indreptarea" de Luni 30 crt. un lung articol asupra situaţiei politice. Se spune că acest articol va provoca vii discuţii.

Prin vis profetul Mahomet
Lui paşa'i spuse un secret :
De vrei să nu'nghiţi cacialmaua
La „MOCA"'n Iaşi să'ţi iei cafeaua

INFORMAŢIUNI

x **Lumea elegantă se îmbracă eftin şi bine la „EDUARD".**

x Apelurile fiscale — Administraţia Financiară Iaşi, aduce la cunoştinţa tuturor contribuabililor că de la data de 1 Feb. 1933, Comisiunea de Apel începe judecarea apelurilor fiscale, de la ora 3 p. m.

x **Meseriaşii şomeri.**— Astăzi dimineaţă s'a prezentat d-lui ajutor de primar Gh. Colcea o delegaţie de meserişi-şomeri din localitate.

Delegaţia a expus d-lui Colcea o cerere, alcătuită din mai multe puncte.

După cum susţin şomerii, li s'a admis numai scutirea impozitului către comună.

D. colcea a avut apoi o consfătuire cu d. Ciurea inspectorul muncii, de pe urma căreia a fost respinsă cererea şomerilor de a munci prin rotaţie, adica a lucra opt ore pe zi.

Luni dimineaţă 30 cor. va avea loc o nouă întrunire la corporaţie.

x Joi 2 Februarie va avea loc mult aşteptatul **Ceai Dansant**, al *Societăţii Studenţilor în Farmacie* dat sub patronajul de onoare *al d-lui Profesor Dr. Alex. Ionescu-Matiu.* Imensul succes obţinut în anii trecuţi este o chezăşie pentru *intelectualitatea ieşană* că şi de data aceasta *Saloanele Bragadiru* vor fi neîncăpătoare.

x **Haine de casă, pijamale de flanea cumpăraţi eftin la „EDUARD".**

Cereţi la toate chioşcurile frumosul roman editat de „CUGETAREA" apărut în ediţia II-a

MIMI BLUETTE

datorit marelui scriitor

GUIDO DA VERONA

AUTORUL ROMANULUI

Femeea care nu trebue iubită

DOCTOR
SOLO SCHREIFEL
Boli interne, Boli de piele, venerice-syfilis
Raze Ultra-Violete Diathermie
Analize de sînge
Consultaţii 8 — 11 ; 2 — 9
Duminica, numai dimineaţa
str. Anastasie Panu No. 70
(vis-a-vis de Palatul Ad-tiv.

Epitropia Generală a Case Spitalelor şi Ospiciilor Sf. Spiridon din Iaşi

ANUNCIU

Aduce la cunoştinţa celor interesaţi, că în ziua de 1 Februar 1933, orele 11 a. m. sunt invitaţi în Camera Epitropiei pentru a trata prin bună învoială, conform aprobării Oficiului Central de Licitaţii No. 396687 din a. c. concesionarea furnizării imprimatelor şi registrelor necesare acestei Instituţiuni pentru anul 1933. In acest scop Epitropia Generală primeşte oferte închise până în ziua de 1 Februarie curent, orele 11 a.m. când urmează a se deschide şi hotărâ asupra rezultatului.

Trenul Fantomă
de MIHAIL SADOVEANU
Cel mai interesant roman scris in ultimul timp de marele nostru scriitor.
De vânzare la chioşcuri de ziare cât şi la depozitul de ziare S. Peritz Str. Unirei 9 Iaşi.

Epitropia Generală a Case Spitalelor şi Ospiciilor Sf Spiridon din Iaşi

ANUNCIU

Aduce la cunoştinţa celor interesaţi, că are nevoie de o cantitate de 1500 kgr. lână spălată de calitate, bună pentru confecţionat saltale.

Acei ce doresc să furnizezel sunt invitaţi a prezenta oferte însoţite de mustre la Serv. Administrativ din Cancelaria Epitropiei Generale, între orele 9-1 a.m.

Becuri ELECTRICE garantate
Toate voltagele
mărcile TUNGSRAM, PHILIPS, WOLFSRAM, OSRAM etc.
Cumpăraţi cu preţurile fabricei la Depozitul General
Zaharia Weiss, Piaţa Unirei

ANUL XXIX No. 7730

3 LEI EXEMPLARUL

MARȚI 31 IANUARIE 1933

ABONAMENTE
Lei 1000 . . .
...

OPINIA

ZIAR POLITIC COTIDIAN

...ELE-TIPOGRAFICE
IAȘI — STR. LĂPUȘNEANU 37

ANUNCIURI
se primesc la toate
AGENȚIILE DE PUBLICITATE
și la
ADMINISTRAȚIA ZIARULUI
Iași. — Strada Lăpușneanu 37

Telefoane { Redacția 391, Administrația 394, Serviciul de noapte 367

Biblioteca Universității Loco

ACTUALITĂȚI POLITICE

Cascada guvernelor

Se observă o instabilitate politică generală. In cele mai multe țări din Europa (ca să ne limităm la continentul nostru) guvernele se schimbă din ce în ce mai des.

Faptul se datorește inadaptabilității regimului politic la noulle situațiuni economico-financiare.

Trecem printr'o criză a structurei economice capitaliste. Structura aceasta tinde spre transformări. Vor fi aceste transformări numai de suprafață ; vor fi mai adânci, sau vor deveni fundamentale,—o va decide viitorul.

Astăzi însă ne aflăm într'un impas vădit. Și guvernele statelor trebue să cârmuiască în spiritul nouilor cerințe ale lumei.

Guvernele însă procedează rutinar,—vroind să sucească vechile formule, în vechiul cadru al unei economii perimate.

De aici decurg zvârcoliri sociale, nemulțumiri, agravarea crizei și explicabila cascadă a guvernelor.

Stabilitatea politică se va câștiga, în fiece țară, atunci când „politicul" se va armoniza cu „economicul". Atunci când guvernele vor înțelege să cârmuiască în spiritul noilor transformari și aspirații, după specificul țării respective.

Și la noi în România se va putea obține stabilitatea politică atunci cînd ocîrmuirea va ține cont de împrejurările firești care ne obligă la atitudini noui și la metode părticular-naționale, în limita statului nostru plugăresc.

X.

DISCUȚII ȘI PĂRERI

DESPRE OPINIA PUBLICĂ

Incă se discută recentul caz Forțu, acordându-i-se proporțiile unui eveniment de mișcare socială.

Fie-ne îngăduit să arătăm pentru ce nu este logic și nici sănătos să se acorde acestui caz o valoare exagerată, mai ales când este vorba să-i-se atribue caracterul de determinant al unei *opinii publice.*

Opinia publică este expresiunea vie a gândirei colective. Această gândire, întemeiată mai ales pe bunul simț, sintetizează într'o formulă lapidară ceea ce rațiunea colectivității a analizat și presentat apoi drept credință și convingere.

Maturitatea civică, gradul de educație și standardul vieței sunt determiante în procesul de formare a cugetărei sociale.

Inferioritatea elementelor determinante, sub raportul calitativ, este generatoarea unei gândiri simpliste și unilaterale.

Astfel, pe exaltarea instinctelor primare ce pot fi cu ușurință trezite și alimentate în colectivitățile orbite de patima șovinistă sau anarhică, se înaltă edificiul demagogiei de extremă dreapă sau stângă, creând o opinie publică.

Se naște însă o opinie publică *rudimentară, subiectivă.*

Fetișismul popular, creator de curente și producător de deziluzii, dă naștere, întotdeauna, unei opinii publice subiective. Această opinie publică poate, la un moment, căpăta formele unei psihoze profund antisociale.

O opinie publică bolnăvicioasă, subiectivă, este singurul mediu propice în care se poate desvolta politicianismul nesincer și neputincios.

Gradul de desvoltare civică, întemeiat mai ales de-o formațiune sufletească șlefuită de generații de cultură, poate determina o opinie publică, sănătoasă, logică, obiectivă.

O asemenea opinie publică, este întotdeauna creatoare sub raportul realizărilor colective.

Votul universal, cea mai superioară reformă socială, produs (după unii) sau producător (după alții) al opiniei publice, în procesul său de desvoltare și realizare, ne ilustrează în chip plastic caracterul opiniei publice.

Intorcându-ne dar la punctul de plecare trebue să constatăm că e prematur să aplauzi drept curaj civic orice act izolat, oricât ar fi el de îndrăzneț în reclamarea celor mai elementare drepturi civice.

E pretențios să caracterizezi drept opinie publică orice curent limitat în suprafață și concepție, chiar dacă-i determinat de-o categorie întreagă de profesioniști.

Chiar dacă o serie de asemenea acte se repetă și se impun prin îndrăzneală și întâmpină rezistențe creatoare de aureole, se poate cel mult naște o opinie publică subiectivă, frumoasă doar prin curajul cu care se înaltă și prin impetuositatea cu care pune în mișcare masele. Ea este însă prevestitoare de desechilibru și poate chiar de realizări antisociale.

Iar nouă, *ne trebue o altă opinie publică.* **B. M.**

SPIOANA BLONDA

FEMEIA CARE L-A RĂPIT PE KUTIEPOW

După cum anunță ziarul refugiaților ruși din Paris, tânăra și frumoasa femeie Maria Elianov a fost condamnată la moarte și executată la Moscova.

Maria Elianov era în serviciul poliției secrete G. P. U., fiind cunoscută mai ales subt denumirea de „spioana blondă". De o frumusețâ elocventă, ea a avut o carieră plină de succese, aducând reale servicii spionajului sovietic.

Se afirmă că Maria Elianov a fost aceia care a venit acum un an și jumătate la Paris și a reușit să răpească pe generalul Kutiepow.

In ultimul timp însă, „spioana blondă" a fost surprinsă cu acte de sabotaj și trădare. Deaceia a fost judecată de tribunalul excepțional din Moscova și condamnată la moarte. Sentința a fost executată imediat, pentruca osândita să nu poată divulga diferite secrete.

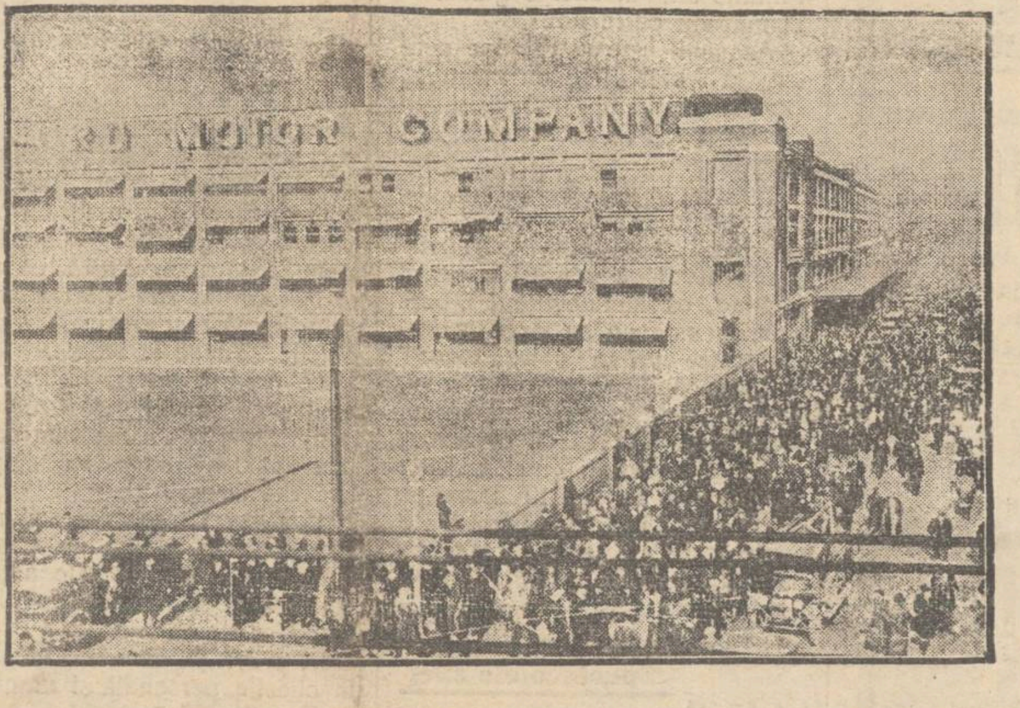

Inchiderea marilor uzine Ford

Am relatat împrejurărilor care au determinat închiderea marilor uzine Ford din America, 100000 oameni rămânând astfel fără de lucru.

In clișeu: o vedere a fabricei de automobile din Detroit, cu mulțimea de funcționari rămasă în fața ușilor de intrare.

NEPOT DE REGE

speaker la radio

Din Stockholm se anunță că prințul Lennart Bernadotte, nepotul regelui Gustav V al Suediei, a căpătat un post de speaker la stațiunea de radio din capitala țării. Pentru ocuparea acestui loc au candidat aproape 300 concurenți. Și a fost preferat prințul Lennart, nu numai pentrucă este nepotul regelui, ci și pentru faptul că posedă un glas limpede și cunoaște opt limbi la perfecție,

E interesant de relevat că în genere membrii familiei regale suedeze doresc o ocupație oarecare. Fiul regelui Gustav e pictor decorator la un teatră.

Un văr e regisor, iar acum nepotul suveranului Suediei e speaker la radio. Toți muncesc cu râvnă și primesc salarii destul de modeste.

DIN TOATA LUMEA

O sinucidere descoperită la telefon.— O funcționară dela poșta din Berlin, manevrînd firele telefonice, a auzit la un moment dat detunătura unei arme. Zgomotul s'a înregistrat pe firul doctorului Karl Schwerzel din Nauenstrasse 36. Telefonista, crezînd că locuința medicului a fost călcată de hoți, a înștiințat îndată poliția.

Cînd agenții au sosit însă la adresa indicată, au constatat că nu era vorba de un atac banditesc, ci de o sinucidere. Doctorul Schwerzel se împușcase cu un foc de revolver, din cauza unor neplăceri bănești.

Gestul telefonistei a fost astfel salvator. Agenții au sosit la timp și sinucigașul, transportat în grabă la spital, a putut fi readus în simțire. Dacă domnișoara dela telefon n'ar fi auzit detunătura, medicul ar fi sucombat din cauza pierderii de sînge. De unde se vede că adesea viața unui om depinde de o simplă împrejurare...

*

Cu aeroplanele deasupra zăpezilor. — Și în Germania, după cum am relatat, iarna s'a manifestat puternic în ultimele zile. In special viscolul a bîntuit cu furie în regiunea muntoasă din sud-est. Drumurile fiind blocate de zăpezi imense, numeroase localități au rămas izolate. Și atunci s'a organizat imediat un serviciu aviatic de ajutorare,

14 aeroplane Junkers cu patine au plecat spre ținutul înzăpezit, ducînd pachete cu hrană, medicamente, combustibil și ziare. In unele locuri avioanele n'au putut aterisa și deaceia au aruncat pachetele jos cu ajutorul unor mici parașute.

Acum, după ce a trecut viforul, locuitorii din regiunea respectiva au hotărît să deschidă o subscripție publică, pentru a se construi un nou avion de ajutor.

*

Cereale de acum 4000 ani.- In grota Belvedere din Italia s'au găsit resturi de grîu admirabil conservate.

Specialiștii susțin că cerealele ar avea o vechime de 4000 ani. Boabele de grîu au fost trimese muzeului agricol din Roma.

*

Când semeni cu Al Capone. — Un negustor pașnic din Boise (Statele Unite), anume James Cotter, a avut de suferit mari neplăceri la New-Yark și Filadelfia, unde plecase în interes de afaceri. Și știți pentruce ? Pentrucă omul seamănă minunat cu Al Capone.

Pretutindeni negustorul a fost luat drept celebrul gangster și purtat pela toate polițiile, întru' cât se credea că Al Capone a evadat din închisoare. Când s'a aflat însă adevărul, i s'au cerut scuze bietului comerciant și i s'a dat sfatul să-și lase mustață și barbă, pentru a nu mai fi confundat cu faimosul contrabandist americen.

*

Vrâsta în căsnicie.— Revista germană „Umschau" publică un interesant articol cu privire la vrâsta în căsnicie. Deobiceiu bărbatul trebuie să fie mai bătrân decât nevasta. Dar tradiția aceasta contrazice realitatea, fiindcă —după cifrele prezintate de revista streină— femeile trăesc mai mult decât bărbații.

In consecință, pentru a amorniza traiul, soții ar trebui să fie mai tineri decât nevestile. In felul acesta s'ar putea evita numărul mare al văduvelor.

Bine înțeles însă acestea sânt observațiuni destul de arbitrare, fiindcă în genere viața desminte toate calculele!...

Ex-regele Spaniei

la vînătoare de animale sălbatice

Ziarele din Paris anunță că ex-regele Alfons a plecat, împreună cu ducele de Miranda, spre Colombo, pe insula Ceylan (la sudul Indiei). Printre bagajele fostului suveran al Spaniei, se află și un cufăr plin cu arme : puști, lănci, arcuri cu săgeți otrăvite, lațuri, etc.

Ziarele parisiene arată că la Colombo ex-regele Alfons se va întâlni cu fiul său Infantele Don Juan și împreună cu cîțiva specialiști indigeni, va intreprinde o mare vînătoare de animale sălbatice. Intenția este de a se prinde cît mai multe fiare.

Cheltuelile acestei vînători se vor ridica la 400.000 lei.

OAMENII POLITICI ȘI... GASTRONOMIA

D. HERRIOT DESPRE ARTA DE A MÂNCA BINE.—PREFERINȚE ȘI AMINTIRI.—D. HERRIOT FOST BUCĂTAR IN OȘTIRE!

D. Herriot (pe când era președinte de Consiliu), întrebat de un reporter al unei gazete de Igenă, să-i spue câte ceva despre arta de a mânca bine, i-a răspuns :

— „Mâncam mult altă dată. Dar nu sunt gurmand.

Masa în sine nu este un scop. Trebuie pentru apreciat bucatele bune, să ai spiritul calm. Vai ! când voiu avea și eu timp de stat la masă cum trebuie ! (N. R.—Acuma se pare că are). Mi se întâmplă să dejunez de două ori în aceișai dimineață (Ah, banchetele astea) și să nu cinez de loc, sau să mănânc te-miemi-ce, său cine știe pe unde".

— Și unde preferați să mâncați, Domnule Președinte ?

D. Herriot

— „La mine acasă. Și pentru ca să mânânci cu poftă, să-ți alegi prieteni buni, prieteni veseli—asta numai încape vorbă,—și mai ales prieteni discreți. Bine înțeles—condiție esențială—care să nu vorbească de politică !

In consecință nu-mi place să fiu singur în sufrageri" !

*

— Dar care vă este cea mai bună amintire culinară ?

—„Prânzurile vânătorești, acelea pe care le preparam noi singuri : eu și cu prietenii mei".

— Și care vă este cea mai rea amintire de masă ?

— N'ași fi prea încurcat, pentru a alege, ca să-ți răspund.

Mi-i de-ajuns să-mi amintesc de liceu, de regiment, de cariera mea politică... Dar mai ales regimentul ! Și unde mai pui, că acolo „bucătarul" companiei eram eu !

Cea mai neplăcută amintire, iat'o. Ca bucătar, participam la marile manevre din Vosgi.

Pentru a mulțumi pe preotul satului, i-am preparat o omletă cu rom. Nu-ți spun de cât asta : i-am dat foc, eu însumi, și omleta s'a prăjit așa de bine în cît și lingurile de fontă ale preotului s'au topit într'ânsa".

*

— Dar în ce localități și unde credeți că se mânâncă mai bine ?..

„Hm.... ? In departamentele Rhon, în Iser, în Ain....

Dar din toate, tot la Lyon se mănâncă mai bine ! Și acolo, nu în restaurante pentru streini ; nici chiar pentru Parisieni !... Ci pe la unele crâșme, unde subsistă tradiția mesei de țară...

Pentru asta mă sforțez să întrețin la Lyon acest renume incomparabil al vechei bucătării franceze".

*

Cât e de moldovan și dl. Herriot acesta ; și ce bine ar fi să se mai găsească și la noi politicieni care să-l imite !...

NOTE

„Să nu ucizi"

Aceasta e porunca a șasea din Decalog. Cele șase porunci ultime ale Decalogului și le însușește și Biserica, întrucât în ele ni s'arată datoriile către aproapele și, după învățătura Mântuitorului, aproapele nostru este orice om, fără deosebire de naționalitate și de religie.

Aproape o săptămână s'a desbătut în fața Curții cu Juri din localitate procesul unei crime. Un comerciant, Iosef Hoffman, pentru niște neînțelegeri bănești, s'a răsbunat cică —omorându-l pe Gotlieb, care odată îl ajutase cu bani. Criminalul a fost achitat de către reprezentanții justiției populare. O informație însă din acest ziar cu data de 24 curent ne arată, că la o bodegă din Piața Unirii, criminalul a fost „cinstit" de către mai mulți prieteni. Acest fapt mi-a prilejuit aceste rânduri.

Dar, decând oare criminalii și asasinii sunt socotiți ca eroi ? In loc de cenușă pe cap, discursuri ? Ea este bunul cel mai de preț al nostru, căci fără ea nu ne-am putea îndeplini nici datoriile și nici exercita drepturile. A ridica viața cuiva înseamnă a săvârși unul din cele mai mari păcate, înseamnă a săvârși cea mai mare crimă. Alte bunuri materiale se mai pot restitui și reface ; viața însă, e dată de Dumnezeu și, odată ridicată, ea nu se mai poate reda.

Criminalul care ridică viața aproapelui, l-a împiedicat prin aceasta de la împlinirea scopului existenței sale. I-a răpit într'o clipă toate drepturile, împiedecându-l de la îndeplinirea datoriilor sale. Prin ucidere, criminalul a săvârșit *o crimă de lesmajestate a legii morale.* Săvârșește în acelaș timp și *o crimă față de Dumnezeu,* deoarece El este autorul vieții și deci, numai El poate dispune atât de viața cât și de moartea creaturilor sale.

Dar uciderea mai este și *o crimă față de Societate,* căreia i se răpește un membru, de la care ea putea aștepta oarecare servicii.

Oricât de mare rău ne-ar pricinui cineva, n'avem dreptul să

(Continuarea în pagina II-a)

CRONICA DRAMATICĂ

TEATRUL NAȚIONAL:

„TITANIC VALS"

de *Wratislavius* (comedie în 3 acte de *T. Mușătescu)*

Incă o păcăleală — prima din anul 1933, dar care se alătură din plin celor recente, servită nouă de către „trupele" cu celebrătăți, ce ne sosesc plocon din Capitală.

Nu reclama deșanțată și nici epitetele superlative, care însoțeau afișele fantastice, ne-a indispus. Au ajuns acestea să fie ceva curent, când ne vin musafiri (Vezi *Manon Lescaut* etc.) Alta este cauza, care ne-a întristat, azistând aseară la jucarea unei piese proaste de către niște actori la fel (afară de excepția d-lor *Antonescu* și *Denetrescu).*

Mai acum câte-va săptămâni, ne-a vizitat o cimotie din București. Firește că 'ntre altele a venit vorba și despre teatru.

Ei bine, să'l fi auzit pe domnul avocat din București cu ce entuziasm vorbea de *Titanic Vals,* ați fi înțeles ușor nedumerirea noastră, când, intimidat, ne-am spus părerea despre o altă mizerie a aceluiaș autor, jucată la noi *(„Sosesc diseară")* și despre care am crezut, ca e mai bine să nu pierdem un singur cuvânt. O piesă proastă, ca atâtea altele, care cine știe, grație căror stăruințe și influențe a fost adusă în fața rampei și care a căzut. cum cad și alte fleacuri similare. La ce bun să vii și să mai pui o greutate în plus' Se duce ea singură la fund. Cu *Titanic-Vals* însă lucrul se schimbă.

Pe de-oparte am găsit confirmarea unei vechi constatări. Anume: ce repede se „bucureștenizează" moldovenii, când se stabilesc în Capitală. Cimotia, despre care vă vorbeam mai sus, e din Botoșani și înante cu 6-7 ani, n'ar fi luat drept piesă bună flecurile d-lui *Mușătescu* et ejusdem, ferească D-zeu !

Dar s'a „bucureștenizat". Și când se abate pe la noi cei rămași biată provincie înapoiată, ne privește de sus și îi e milă de noi, cum vegetăm în ținuturile acestea moarte, etc. etc.

Pe de altă parte, am mai găsit o a doua confirmare. Aceia că minunile sunt de domeniul legendelor. Pentru-că, ne spuneam noi: mare minune să fie un autor atât de inegal, fără pic de simț auto-critic. Căci alt-fel, Doamne, cum dai drumul în lume unei ființe hibride și după aceia — sau concomitent, vine una genială ?.. „Cum de la *Caragiale* încoace nu s'a mai scris" ?...

Iată ce gânduri frământau un biet cronicar obscur, care vegetează într'un oraș mort, biet provincial încapabil să guste operele geniale, la modă în București.

Iar acum, după spectacol, acelaș provincial anchilozat, se întreabă din nou, dar alt-ceva : Cum nu le crapă obrazul de rușine, celora care spun sau scriu asemenea obrăznicii ? Să întinezi memoria marelui *Caragiale* punându'i numele alături de niște spărcăituri pe cât de zgomotoase

(Continuarea în pagina II-a)

JOI 2 FEBRUARIE ora 8 jumătate seara

CEAIUL DANSANT

al

Societăţii Studenţilor în farmacie

sub patronajul de onoare al d-lui
Profesor Dr. Al. Ionescu - Matiu
în
SALOANELE BRAGADIRU

Vinul Tonic-nutritiv

al Farmaciei Curţel Regale Fraţii Dr. Konya

Conţine principiile activedin Kola şi Coca, quarana şi cacao în vin de Malaga.—Se recomandă în: **surmenaj fizic şi intelectual; lipsa de poftă de mâncare anemie; debilitate; convalescenţă; afecţiuni cardiace şi maladii nervoase** ca tonic şi reconstituant.

Depozit general: Farmacia Curţei Regale
Fraţii Dr. KONYA, Succesor Dr. E Grozea, Iaşi
Unde nu se află se trimite cu ramburs prin poştă.

Sanatoriul Dr. Tzaicu

IAŞI.—Str. Carol No. 20

CLINICĂ CHIRURGICALĂ:
Instalaţie modernă. — Chirurgie de urgenţă
MARELE INSTITUT de RADIOLOGIE PANDOROS
(RAZE ROENTGEN)
Radioscopie.-Radiografie.-Terapie superficială.-Terapie profundă.
Diatermie.—Raze Ultra-Violete
Gynecologie. Faceri. Ortopedie. Mecanoterapie. Hidroterapie.
Electricitate statică. Băi de lumină electrică.
Se primesc boli interne şi nervoase.
Excluşi contagioşii şi nervoşii turbulenţi.
Laborator.—. . . Telefon 248.— . . . Consult. 3-5.

Preţuri reduse pentru funcţionari şi acei cu mijloace restrânse.

Cunoaşte-te pe tine însuţi

Oglinda trădează fotografia spune totul

Dar **o fotografie bună** realizată după progresele artei moderne, nu se poate obţine decât la cel mai apreciat fotograf ieşan

ZAHARIA WEISS

Furnizorul Curţii Regale

Atelier fotografic în genul marilor case din străinătate.

DOCTOR
L. JACOBY
Specializat la Paris
BOLI de Copii şi SUGARI
Boli Interne
Consult.: 3-7 p. m.
Str. Ştefan cel Mare 29

DOCTOR
M. MATASARU
Specialisat la Paris—fost asistent de spital la Paris
Boli Interne
INIMĂ, PLĂMÂNI
şi tratamentul tuberculozei pulmonare cu Pneumatorax artificial
Str. Mârzescu 16 (parter)
Cons. 9-10 a. m. şi 3-6 p. m.

DOCTORUL
OVIDIU CORDESCU
consultă zilnic pentru boli de
Nas, gât şi urechi
dela 4—7 p. m.
în str. Mârzescu No. 16

DOCTORUL
R. DAMSKER
str. Ghica-Vodă No. 44-46
consultă zilnic
MEDICINA INTERNA
SIFILIS şi
GENITO-URINARE
Diathermie şi băi de lumină
între orele 8-11 a.m. şi 3-7 p. m.

DOCTOR
Corneliu Stoian
Genito - urinare, sifilis, venerice
Consultaţii 4—7
strada I. C. Brătianu No. 58

DOCTOR
MENDEL AVRAM
— Medic de Spital —
Cônsultă zilnic între 8 — 10 dimineaţa şi 3—7 p. m.
BOLI CHIRURGICALE, BOLI DE FEMEI, NAŞTERI
VENERICE
Iaşi, str. Costache Negri 15
Deasupra farmaciei Margulies

LA CULCARE
TEASTA
RĂCELI GRIPPA
migrene neoralgii

NOTE

„SA NU UCIZI"

(Continuarea din pagina I-a)

ne facem singuri dreptate şi să-i ridicăm cel mai mare bun, care este viaţa. Avem destule legi şi instanţe judecătoreşti sub al cărora scut ne putem pune. Porunca: *„Să nu ucizi"* este dar şi rămâne sfântă, căci e glasul lui Dumnezeu către noi.

Asasinul este şi rămâne pentru tot restul vieţii un *criminal*. Dacă se întâmplă, totuşi, că judecata îl achită, aceasta este altă chestiune.

Şi înainte de a încheia, ne permitem o întrebare: Oare dacă criminalii şi asasinii, cari săvârşesc omorul cu premeditare sunt achitaţi, ca fiind nevinovaţi, oare prin aceasta nu se lărgeşte drumul către crimă către omor? Şi oare când pentru furturi mici, făptaşul este condamnat, iar cel care omoară scapă cu obraz curat, fiind achitat, firescul simţ de dreptate să nu fie oare pe deantregul jignit?! Incotro o croim oare cu astfel de modernă şi democrată mentalitate?!

N. H.

Spectacolele zilei

Unde mergem astăzi?...

30 IANUARIE

Teatrul Naţional.— Relache.

Cinema Trianon.— *„Dunărea albastră"* cu Brigitte Helm şi Ioseph Schildkraut; *„Fete în uniformă"* cu Dorothea Wieck şi Hertha Thiele; Jurnal sonor *Paramount*.

Cinema Sidoli.— *„Fete de măritat"* cu Renatte Müller, Herman Thimig şi Szoke Szakal; *„O împuşcătură în zorii zilei"*; Jurnal sonor Fox.

Cinema Phönix. —*„Cavalerii nopţii"* cu Jenny Jugo şi Hans Brausewetter; *„Ben-Hur"* cu Ramon Novarro şi Mae Mc. Avoy.

Cinema Ghelţer.— Relache.

*

Radio-Bucureşti.—18 Orchestra Fănică Luca, 19 Informaţiuni, meteorul şi semnul orar, 19.10 D. I. Cantacuzino: Cronica cinematografică 19.25 Orchestra Fănică Luca şi „Din ciclul asupra României" 20.20 Conferinţa d-lui dr. N. A. Dumitrescu, 21 ora exactă, muzică de cameră 21.30 Cronica literară 21.45 D-na Cella Delavrancea şi d. Mihail Jora: concert la două vioare, 22,05 Cvartet Metzner, 22 35 Transmisiune dela Grand-Hotel, 23 Informaţiuni şi ştiri sportive.

DEGERATURILE

Dispar complect întrebuinţînd imediat ce l'aţi simţit

Pernodin

Farmacia WERNER Iaşi

x Publicaţiuni pentru „Monitorul Oficial" se primesc la administraţia ziarului „Opinia".

CORPUL DIDACTIC DIN IAŞI

protestează contra reducerii salariilor

Intrunirea de ieri — Doleanţele dăscălimii

Ieri dimineaţă, dăscălimea de toate gradele s'a întrunit în localul cercului didactic, pentru a-şi alege noul comitet şi a-şi expune doleanţele.

Şedinţa s'a ţinut sub preşidenţia d-lui prof. Gh. Nădejde.

Noul comitet, ales în unanimitate este alcătuit din d-nii: I. Borcea, Iorgu Iordan şi Emil Diaconescu din partea profesorilor universitari; Martiniuc, Sterie Diamandi, Stamboliu şi M. Carp din partea profesorilor secundari; d-na Simionescu, d-nii Gh. Gâscă şi Polcovnicu din partea învăţătorilor, iar cenzori: M. Botez, Vasile Tanase şi Motăş.

D. prof. I. Borcea mulţumeşte pentru cinstea că a fost ales din nou în comitet. Cere tuturor solidaritatea şi roagă să dispară asperităţile politice.

Vorbitorul preconizează aplicarea strictă a legii de armonizare. Termină cerând o acţiune comună pentru soluţionarea doleanţelor dăscălimii.

D. *prof. Şt. Berechet* vorbeşte în chestie personală şi atacă pe d. Em. Serghie.

D. *prof. Sterie Diamandi* e de părere să se convoace într'o Duminică, la Iaşi, o grandioasă întrunire a tuturor salariaţilor publici,—ideie la eare se raliază şi d. prof. Iordan.

Pe de altă parte d. Diamandi acuză pe învăţători că s'au sustras dela datorie. Ii răspunde d. învăţător Negru, susţinând că afirmaţia este nejustificată.

In chip impresionant vorbeşte d-na *Ionescu*, care expune mizeria în care se sbate învăţătorimea dela sate. Citează câteva cazuri de institutori care s'au tuberculizat, din cauza salarului cu totul insuficient şi neachitat la timp.

La sfârşit se votează o moţiune prin care dăscălimea ieşană se solidarizează cu d. prof. Forţu, iar în chestia salarului se cere aplicarea legii de armonizare şi dispariţia categoriilor privilegiate.

Moţiunea invită pe toţi membri corpului didactic să facă front comun întru apararea intereselor. In cazul când cererile nu vor fi satisfăcute, se preconizează greva generală.

Admar

DEMONSTRAŢIA STUDENŢEASCA DE IERI

La Mitropolie, la biserica Sf. Neculai şi în Piaţa Unirii

Ieri dimineaţă a avut loc la căminul cultural dela Râpa Galbenă o întrunire a studenţilor creştini dela toate facultăţile din Iaşi.

La ordinea de zi: protestul contra guvernului care n'a admis punerea unei cruci pe mormântul „Eroului Necunoscut"; şi obţinerea unei biserici pentru studenţi.

Au vorbit d-nii Teodor Mociulschi, Velciu, Mircea Barnea, etc, după care studenţii, în frunte cu steagul, au pornit în procesiune spre Mitropolie.

La Mitropolie s'a oficiat un serviciu religios de către un sobor de preoţi, în frunte cu I. P. S. S. Mitropolitul Pimen.

Răspunsurile au fost date de corul dirijat de d. prof. Vasile Popovici.

După oficierea serviciului religios, d. Teodor Mociulschi, preş. stud. din Iaşi, a cerut chiriarhului Moldovei să puie la dispoziţia studenţilor biserica Sf. Neculai Domnesc.

I. P. S. S. Mitropolitul Pimen aprobă ca biserica Sf. Neculai să fie acordată studenţilor.

Dela Mitropolie studenţii, în frunte cu câţiva preoţi, au pornit spre biserica Sf. Neculai.

Acolo la mormântul unde au fost înhumate osemintele găsite acum câtva timp, s'a oficiat un parastas.

Apoi un student a ţinut un discurs, protestând contra menţinerii celeilalte case de lângă construcţia Aronovici. Acea casă era nelocuită de câţiva ani şi supusă exproprierii.

Cu târnăcoape şi drugi de fer studenţii au dărâmat clădirea până la temelie, în mai puţin de un ceas. Cu acest prilej s'au produs incidente între demonstranţi şi jandarmi.

Apoi studenţii s'au regrupat, pornind spre Piaţa Unirei, unde d-nii: Banca, Filiman, Velciu au rostit cuvântări.

D. Teodor Mociulschi a protestat contra guvernului şi a terminat cu următoarele cuvinte:

— „Majestate, ia seama de vrăjmaşi, căci altfel îţi pierzi Coroana!..".

In fine, studenţii s'au dus la căminul dela Râpa Galbenă, de unde s'au împrăştiat.

Gr. Spiru

Agresiune criminală

la Cucuteni (Iaşi)

O sângeroasă agresiune s'a petrecut eri după amează în satul Cucuteni (jud. Iaşi).

Intre flăcăii Ion D. Buhu şi Mihai Petrache exista de mai multă vreme o ură înverşunată.

Eri după amează pe când se aflau la hora ce se face la cârciuma lui Petre Oţel din Cucuteni, Mihai Petrache, venind pe la spate cu o bârdiţă i-a aplicat lui Ion Buhu o lovitură în cap, tăindu-i urechea dreapta. Apoi i-a mai aplicat câteva lovituri în spate,

In stare gravă, victima a fost transportată la spital. Apresorul a fost arestat de jandarmi.

x Doctorul **BRENER** *specialist mamoş*, boli de femei, consultaţii dela 2 până la 4 p. m.

INFORMAŢIUNI

x Camera de muncă.— Comisia interimară a Camerei de muncă din Iaşi a fost compusă în felul următor:

La secţia salariaţilor iudustriali: d-nii D. Vasilescu, Virgil Ionescu, Anton Mândru, Osias Felix şi Ioan Grişcă, titulari şi d-nii Const. Duca, N. Ioţcu şi Ioan Mihailescu, supleanţi.

La secţia salariaţilor comerciali: d-nii B. Tzimand, Stan Boholtz, Maur Zalman, Adolf Hascal şi F. Regenstreich, titulari şi d-nii Av. Uşerovici, B. Rapaport şi Iacob Solomon, supleanţi.

La secţia meseriaşilor: d-nii Gh. Colcea, Ioan Zamfir, C. Munteanu, Fl. Gugui şi Ed. Rüdiblon, titulari şi d-nii Ioan Cristian, Nuhăm Marcovici şi Nec. Dumitru, supleanţi.

x Brigada de urmărire a înaintat parchetului pe Mihail Bencoş, autorul triplului asasinat dela via Gratz din Bucium, precum şi pe Ifrim-Copii Mulţi, prietenul său.

Asasinul a fost deferit apoi instrucţiei cu concluzii de arestare pentru asasinat, iar contra lui Ifrim-Copii Mulţi, (eliberat), s'a deschis rechizitoriu pentru tăinuire şi furt.

x In cârciuma Copel Nahmanovici, au fost arestaţi trei vechi clienţi ai poliţiei, anume Const. Pricop, Const. Dimitriu şi Dumitru Dunea. Ei sînt împlicaţi în mai multe furturi.

x D. Gh. Pascaru ne roagă să arătăm că nici d-sa şi nici fratele d-sale d. Const. Pascaru nu s'au înscris în clubul liberal-ducist din localitate, ci au rămas credincioşi grupului Florin Sion.

x Acum câteva zile a avut loc logodna d-rei Selma Salzberger din Dorohoi cu d. Lică Albrecht din localitate.

x Un caz nou de scarlatină s'a declarat în str. V. Lupu 118. Bolnavul a fost izolat.

x D. Duca şi-a exprimat dorinţa de a lua o masă, numai cu fruntaşii organizaţiei liberale din localitate.

Se aşteaptă ca d. Duca să fixeze ziua acestei întâlniri, pentru ca mai mulţi fruntaşi din Iaşi să plece la Bucureşti.

x La Râpa Galbenă s'a arunsat ieri o nouă petardă.

Parchetul a ordonat cercetări.

x Ieri dimineaţă a încetat subit din viaţă comerciantul Bernard Sîrcu, fostul proprietar al unui magazin de instrumente muzicale din str. Cuza-Vodă. După ce luase masa la un restaurant, comerciantul s'a simţit rău şi în drum spre spital a sucombat.

x Asociaţia preoţimii din Iaşi, prin părintele Valeriu Iordăchescu, profesor Universitar, a telegrafiat Sâmbătă patriarhului, cerând să se autorize procesiunea studenţească pentru depunerea unei cruci la mormântul eroului necunoscut.

x Medicii ceferişti care mai ocupă şi alte funcţiuni, au fost recunoscuţi că nu intră în legea cumulului. Aceşti medici au primit salariile pe Ianuar, rămânând să li se achite şi salariile din ultimele luni ale anului trecut.

Cronica Dramatică
de *Wratislavius*

TEATRUL NAŢIONAL

„TITANIC VALS"

(Comedie în 3 acte de T. MUŞĂTESCU

(Continuarea din pagina I-a)

pe atât de efemere! Dar fătând abstracţie de această elementară lipsă de evlavie, cum rămâne cu *„Omul cu mărţoaga"* sau *„Muşcata din fereastră"* sau—noi am mai putea cita şi altele, dar nu vrem să lungim prea mult vorba. Cel mult să adăugăm: înconştienţi. Şi să cerem scuză domnului *Ionel Teodoreanu*, căruia'i reproşam în gând (auzind vorbele elogioase pomenite mai sus despre *Titanic*) de ce a primit piesa cea proastă şi nu cea genială. E adevărat: amândoi sunt la fel...

Să ne mai ocupăm şi de dedetalii, de intriga *„Titanicului"*, de technică, de limbă, de umorul ei? (of, Doamne!) Desigur că da. Ba şi de înterpretare vom vorbi, ca să arătăm o altă îndrăzneală nescuzabilă: să ne vină la Iaşi „echipe" de mâna a zecea, ca un fel de colac peste...

Prin urmare, ad rem. Comedia *„Titanic"* este o proastă pastişare în puţinele scene reuşite (ca de pildă imprecaţia din actul doi a eroului—Nenea *Spirache*, care e mult mai bună şi *originală* în *„Omul cu mărţoaga"*) şi e vulgară în scenele, ce vor să fie spirituale. Ba pe alocuri e şi trivială. De lipsa ori-cărui simţ logic nu mai vorbim, mergând cu indulgenţa de a spune, că în comedii sau farse e tolerată şi câte-o situaţie mai trasă de păr. Dar acesta e spirit, când o femee cu pretenţii, care cu o clipă înainte, îi spune lui bărbatu-său: „Ia, nu'ţi mai lua aere de Napoleon" să izbucnească apoi: „par'că's *aliniată"* (în loc de alienată) şi soacra să spună: „ia Urodonal"... Până şi vechea anecdotă cu pălăria cu cât contribuia ea oare la menţinerea sau la crearea atmosferei?

Sau când bunica spune fetii: „mânca i-ai coada" (căţelului, cu care se joacă). Ei, dar întriga propiu zisă. Au scris-o alţii şi cu talent—fără să se fi făcut atâta tămbălău în felul lor. Nu mai departe, anul trecut un film (cu *Max Pallenberg*) şi intitulat „der *Arme Sünder*" (Sărmanul păcătos). A trecut nerelevat. Exact aceiaşi chestie ca'n Titanic, natural cu măstrie ticluită şi minunat înscenată. Prin urmare? A văzut acest film cu siguranţă şi autorul. Ba a văzut d-sa şi altele—indigene şi străine grămădind crâmpeie şi'n opera d-sale. Ce a pus însă de la d-sa e numai moloz şi călţi, pe care reclama nu se sfieşte s'o decreteze ca „urmaş al lui *Caragiale*". Intr'adevăr, un fenomen de îndrăzneală...

Cu toate acestea, noi tot o să spunem—pe scurt, subiectul. Avem un motiv puternic, pentru aceasta şi'l va vedea cititorul mai la vale.

Un biet funcţionar, om necăjit e tiranizat de soacră, de femeie şi de copiii lor (fata din prima căsătorie face excepţie, fiind şi ea obiect de maltratare). Are omul un frate extrem de bogat, dar care nu'i ajută cu nimic. Toată nădejdea casei e în moştenire, de vreme ce milionarul n'are pe nimeni şi nici alte rude nu sunt. Aşa că, în aşteptarea acestei moşteniri se ridică cortina (exact ca în Sărmanul Păcătos pomenit mai sus). Dar fratele plecând spre Ierusalim, vaporul naufragiază şi deci moştenirea vine mult mai de vreme, de cum spera anturajul lui *Nenea Spirache*. Trecem peste manifestarea dezgustătoare a bucuriei copiilor şi a muerilor la vestea că fratele tarălui lor a pierit în mare împreună cu alţi douăzeci şi ceva de oameni; e o scenă abjectă, dar oamenii au devenit bogaţi.

Ca atare doamna ţine musai să'l vadă pe bărbatu său deputat. Pentru aceasta iscăleşte polite de 500.000 lei, unui agent electoral pe care autorul, spiritual cum este, îl pune să spună că el e „geambaş de deputaţi". Eroul se opune. Ţipă că nu vrea, că detestă politica. Dar ce contează spusele lui. Dacă vor femeile şi copiii şi lucrează „geambaşul", evident că se va alege. Şi... se face.

Concomitent cu această intrigă, mai merge şi alta. Fata mai mică (din a doua căsătorie) deşi de 19 ani, are deja legături cu un ofiţer, e în luna a 3-a şi e părăsită de amant, (mutat în altă garnizoană de îndată ce fata'l spune cum stau lucrurile)

In căutarea unei soluţii, se hotăreşte să se mărite — indiferent cu cine, ca să evite scandalul. Sorţul cade pe un prieten al fratelui, cam găgăuţă şi timid, dar de care e amorezată, sora mai mare (fata şchioapă, din prima căsătorie). Aşa că, ea, fata gravidă, îi cere mâna băiatului. Surprinşi de sora ei, are loc o explicaţie. Şi infirma aflând, cum stau lucrurile, a tempo găseşte soluţia. Vor pleca amândouă la Paris, acolo mezina va naşte şi sora mai mare va declara, că ea a păcătuit. Aşa că, nici n'o să fie scandal şi nici n'o să fie silită cea mai mică să se mărite cu..., angelul radios al celeilalte. Se face şi asta.

Dar ofiţerul (auzind probabil că inşii au devenit bogaţi) se pune în legătură cu tatul fetii, aşa că acesta află adevărul. Şi atunci, strecoară între hârtiile rămase la avocatul fratelui decedat, un testament apocrif, în care se specifică: moştenitor universal devine primul nepot al fratelui său. Înţelegeţi? Consternare, copilul e adus — împreună cu pseudo-mama, sunt colţi, până se dau toate pe faţă şi... happy end.

Credeţi oare că am povestit grozăvia aceasta pentru a arăta în plus, cât e de proastă piesa d-lui Muşătescu? Nu. Ci pentru a întreba pe onoratele direcţiuni şcolare, care au trimis fetiţele să umple lojile goale: este acesta un spectacol pentru copii? Când se joacă *Alecsandri, Caragiale, Shakespeare, Schiller* etc. şi când se oferă prilejul să audă copii limba frumoasă, scrisă de poeţi mari sau dramaturgi de geniu, teatrul nu e aglomerat şi rar am văzut copii de şcoală veniţi în grup compact.

Când însă e etalată vre-o porcărie imorală, ca copii abjecţi ce'şi etalează turpitudinea educaţiei primite se îndeamnă copilele să vie pe ger noaptea să le vadă exhibiţia...

Mă 'ntreb: ce s'o fi petrecut în creieraşul fraged al unei fetiţe de 12—14 ani, când reîntoarsă de la teatru, s'a culcat în pătucul ei de internat?...

Mă 'ntreb... dar răpuns nu găsesc. După cum cu greu, poţi găsi răspunsul, la atâtea alte întrebări, pe care mai cuminte să nu le punem.

Faţă de acestea, ce contează excelenta înterpretare a domnilor *Victor Antonescu (Nea Spirache)* şi *Coco Demetrescu* (agentul electoral). Mai ales când restul era sub mediocru... W.

MANIFESTAȚIUNI CETĂȚENEȘTI

UN PUTERNIC PROTEST AL PENSIONARILOR

contra intenției de a se micșora pensiile

APEL CATRE M. S. REGELE

Blocul pensionarilor a avut ieri dimineață în sala de Gimnastică, Sport și Muzică, o adunare g-lă extraordinară foarte reușită, atât prin marele număr de pensionari asistenți, cât și prin cuvântările și hotărârile luate.

Președintele blocului pensionarilor, d. *M. Patron,* deschizând ședința adunării, expune scopul acestei întruniri și anume, acel de a fixa atitudinea pensionarilor față cu svonul de o eventuală nouă reducere a pensiilor ajunse de mizerie sub minimul de existență.

D. *maior Constandache* face un dezvoltat expozeu asupra situației precare a pensionarilor din toate categoriile de foști funcționari ai statului, situație nenorocită provocată de multele reduceri făcute prin jurnalele consiliilor de miniștri, călcându-se legea organică a Casei pensiilor și luându-se în mod arbitrar toate fondurile de pensiuni, pentru a li se da destinații păgubitoare și statului și pensionarilor. Blocul se consideră în permanență mobilizat pentru apărarea drepturilor membrilor săi.

Adunarea aprobă prin aclamații expozeul făcut de d. maior Constandache, ca delegat al comitetului de conducere a blocului și se aduc călduroase mulțumiri membrilor din comitet, în frunte cu d. președinte M. Patron, de către d-nii: profesori *Lucinescu Dafinescu* și d-nii *Mihailescu* avocat, *Hușanu* și *Cațicht.* pentru înțeleapta conducere a blouului pensionarilor.

Câțiva membri aducând în discuție chestiunea *Gr. Forțu* și cerând a se hotărâ o solidarizare cu acțiunea cetățenească condusă de d-sa la București, d. președinte *M. Patron* atrage atențiunea că această chestiune nu este la ordinea de zi și că comitetul a trimis o telegramă de simpatizare d-lui Forțu, atunci când era vorba de nedreptatea ce i se făcuse, fiind arestat fără nici o motivare serioasă.

(Telegramă ce s'a publicat în ziarul „Opinia").

Intețindu-se discuția, d-nii *Victor Munteanu* și *Maior Tironovici* dau explicațiile cuvenite asupra punctului de vedere a membrilor din comitet în această chestiune, socotindu-se telegrama dată, ca o suficientă manifestare de simpatie pentru calitățile superioare de bun român ale profesorului Gr. Forțu.

*

Se citește și se aprobă prin vii aclamații moțiunea și telegrama către Rege, privitoare la nevoile pensionărești:

Majestății Sale Regelui Carol
Palatul Regal
București

Majestate, așteptăm neîntrerupt de aproape doi ani, o îndreptare a situației noastre cât și plata pensiilor restante pe 5 luni.

Astăzi când răbdarea noastră a atins ultimele resurse de viață, suntem ameniuțați de o nouă posibilitate de știrbire a pensiilor.

Vă rugăm respectuos Majestate să ne ocrotiți și să faceți ca guvernul să înțeleagă că banul rupt dela gura copiilor noștri, înseamnă și o zdruncinare a încrederei în care am trăit până acum.

Vă mai rugăm, Majestate, să luați în considerație că nici până acum nu ni s'au achitat pensiile restante.

Președintele Blocului
Pensionarilor Iași
MIHAI PATRON

Intrunirea invalizilor și văduvelor

La aceiași oră în altă sală a Soc. de Gimnastică, urma să se ție congresul invalizilor și văduvelor din război, grade inferioare.

Neputând participa delegații din celelalte localități, congresul a luat caracterul unei întruniri la care s'au discutat chestiuni de ordin local,

Au rostit cuvântări d-nii Const. Ciornei, Gh. Șelaru, Gh. Ionescu, Vasile Ciornei, M. Cristofor și alții.

S'a procedat apoi la alegerea comitetul local. Au fost aleși prin aclamații: Const. Ciornei, președinte Gh. Șelaru vice-președ. Marcu Isac, casier, Ilie Hevescu, I. Barbel cenzori.

Comitetul urmează să activeze pentru a obține revendicările mutilaților de război din localitate.

Intrunirea proprietarilor ipotecați

In sala Camerei de Comerț a avut loc o întrunire a proprietarilor ipotecați-urbani. Au vorbit d-nii Foișor, N. Horovitz, Arișteanu și alții.

Cuvântătorii au arătat utilitatea intensificării acțiunei ipotecaților pentru obținerea asanării urbane.

S'a redactat apoi un memoriu cuprinzând doleanțele tuturor ipotecaților ieșeni, care urmează să fie trimis astăzi la București, printr'un delegat special.

Agitația lucrătorilor dela Atelierele Nicolina

In urma hotărârii direcției generale, s'a aplicat o nouă curbă salariilor lucrătorilor ceferiști. Această nouă reducere a provocat legitime agitații în massa celor 1800 de lucrători din atelierile din Iași. Eri dimineață a avut loc o intrunire la „Ateneul Nicolina" Cei 1500 de lucrători neîncăpând în sală, au blocat străzile din jur.

Dela fereastra Ateneului d-l Ilie Pintilie președintele Sindicatului profesional al lucrătorilor deschide întrunirea, demonstrând într'o succintă relatare noul atac contra salariilor lucrătorilor după ce salariile sunt deja scăzute la 1000—1200 lei lunar de lucrător familist.

Dl. Gheorghe B. Ioan, cu date și cifre, arată că lucrătorii urmează să trăiască cu câteva sute de lei lunar—fiind forțați să plătească chirie impozite și scumpirea ce nu mai conține.

D-nii Capraru și Iordănescu protestează că după ce sunt nevoiți să lucreze numai 4 zile pe săptămână și se calculează necinstit cquantumul producției efectuate de lucrători, li se mai scad și aceste salarii insuficiente.

Mai vorbesc în acelaș sens și D-ni Crivei Gheorghe, Spiridon Stanciu.

Dl. Ilie Pintile trasând și un atac la adresa social-democraților, cere solidarizarea tuturor salariaților în contra scăderii salariilor, scumpirei pânei, reducerei zilelor de lucru și concedierilor ce se proectează.

Se votează și o rezoluție în acest sens. REP.

x Durerile de cap provenite din insomnii sau după nopți de petrecere, dispar cu „DALIN" după prima cachetă organismul este reconfortat și te simți bine dispus

PARLAMENTARII IEȘENI

CONTRA REDUCERII SALARIILOR

Impresia este că legea nu va trece

In astă seară deputații și senatorii ieșeni pleacă spre București, în vederea redeschiderii parlamentului fixată pentru mîne Marți. Intrucît însă Joi este sărbătoare, e probabil că parlamentul nu va lucra decît o zi sau două, urmînd a lua vacanță pînă Marțea viitoare.

*

In primele ședințe, profesorii parlamentari ieșeni, indifererent de nuanță politică, au hotărât să protesteze contra reducerii salariilor. Printre aceștia se numără d-nii prof. I. Tănăsescu, I. Botez, I. Hudiță, etc.

Impresia generală, chiar a guvernamentalilor, este că legea d-lui Madgearu cu noulle reduceri, nu va putea trece. Cel puțin în forma ei actuală.

La București d. prof. I. Tănăsescu va lua parte și la lucrările comisiunii speciale pentru alcătuirea noului budget al ministerului sănătății, în care scop profesorul ieșan a fost invitat printr'o scrisoare de către d. ministru D. R. Ioanițescu.

INTRUNIRI CARE NU S'AU PUTUT ȚINE

FIINDCĂ AU FOST OPRITE DE POLIȚIE

Interzicerea consfătuirii

asupra Camerelor de muncă

Salariații particulari anunțaseră pentru ieri dimineață o întrunire la Palatul Muncii, urmând a se lua hotărâri în ceeace privește camerele de muncă și orarul care nu se respectă.

La ora 10 jum. se adunaseră câteva sute de funcționari.

De îndată ce dl. Bibi Braunștein a deschis întrunirea, au apărut doi ajutori de comisari care au anunțat că s'a anulat autorizația de întrunire,—cerând în acelaș timp ca publicul să evacueze sala.

D. Bocleanu invită asistența să se conlorme cererii autorităților, protestând însă în contra părtinirii autorităților care dau studenților dreptul la demonstrații pe când muncitorului nici autorizația de se consiă ui, tocmai acuma când ei vor și trebue să se consiătuiască asupra Camerilor de muncă.

Intrunirea se dizolvă și se alege o delegație formată din d-nii Bocleanu, Braunștein, Leibovici, Wasserman, etc. care însoțită de un numeros grup de funcționari se prezintă la chestură spre a protesta. Aici, negăsind pe d. chestor Pavlescu, delegația a decis să se prezinte din nou în cursul săptămânii.

Tot din ordinul poliției s'a suspendat și ținerea procesului social „Ciocolata", organizat de Asociația funcționarilor și care urma să aibă loc în sala „Cultura".

*

Proprietarii localului în care își au sediul sindicatele muncitorești au primit ordin să nu mai închirieze sala acestor organizații.

Procesul literar organizat de ziarul funcționarilor deasemeni a fost interzis...

Nici meseriași-șomeri

n'au fost lăsați să se consfătuiască

O delagație de meseriași-șomeri ni s'a prezentat la redacție și ne-a relatat următoarele:

Pentru azi dimineață la ora 8 fusese convocată o întrunire a șomerilor, în localul corporației.

Cu toate că d. Mărgărint, președintele corporației, promisese sala, totuși localul a fost închis, iar forțele polițienești au impedicat ținerea întrunirei.

Dela Palatul muncii, șomerii s'au îndreptat spre primărie, pentru a lua contact cu d. primar Bogdan și a-și expune doleanțele. Dar și aici au fost întâmpinați de un cordon de jandarmi astfel că nici n'au putut vorbi cu primarul.

Pe dealtă parte, șomerii protestează contra afirmațiilor d-lui inspector Ciurea care declară că muncitorii sânt contra celor 8 ore de muncă pe zi.

Muncitorii se so idarizează cu conducătorii, cerând în comun 8 ore de lucru. Rex.

x **Crema Miraculoasă** distruge petele de pe obraz, albește și catifelează pielea, dându-i o finețâ deosebită și un parfum delicios. Depozit Farmacia Dr. Rătianu, strada Cuza Vodă 48. Se trimite contra ramburs ori unde s'ar cere.

Un pensionar muribund

își invită prietenii... la înmormântare

Câțiva ceferiști ne relatează un caz interesant.

Vineri la prânz a încetat din viață pensionarul Const. Ilinoiu, fost controlor principal la calea ferată.

Cu două ceasuri înainte de a-și da obștescul sfârșit, Const. Ilinoiu a scris cu mâna-i proprie invitațiuni către prieteni, chemându-i la înmormântare, și indicând data ceremoniei funebre (pentru ieri Duminecă, ora 3 p. m.).

Conform programului stabilit și redactat de către defunct, a avut loc ieri înmormântarea.

Sp.

ACHITAREA SALARIILOR

PE LUNA IANUAR

Adm. Financiară Iași aduce la cunoștință că, primind acreditivul No. 221 de lei 17.100.000 drept prim avans,cu care poate achita numai o parte din salariile pe luna Ianuarie 1933, ordinea de plată se fixează astfel:

Luni 30 Ianuarie 1933 Mandate de plată salarii Justiția și Finanțe cum și ordonanțe de plată salarii de la toate Ministerele.

Marți 31 Ianuarie 1933 Mandate de plată Universitatea (Facultățile și Laboratoarele).

Mercuri 1 Februarie 1933 Mandate de plată Corpul Didactic secundar și clerul.

Vineri 3 Februarie 1933 Mandate de plată a Corpului Didactic primar urban și rural.

Sâmbătă 4 Februarie 1933, Mandate de plată Ministerul Sănătăței și în limita disponibilului de numerar din acreditiv tot ce se prezintă la plată.

Mandatele de plată privind Armata se achită în momentul în care se primește ordonanța de delegație, deci cu excepție dela aranjamentul de mai sus.

SALOANELE
STEAUA
Ceai DANSANT PROLONGE
Duminică 12 Februar
Artele Grafice
Ieșene

INFORMAȚIUNI

x Comisiunea de recensământ lucrează astăzi în str. Atelierelor și Duca Vodă. Proprietarii din aceste cartiere sunt rugați să dele comisiunei relațiile necesare.

x Dela o cârciumă din strada Cizmăriei s'a confiscat un coș cu 40 klg. mezeluri fabricate clandestin la Ungheni.

x „Asociația artiștilor Teatrului Național din Iași" a luat hotărârea de a acorda d-lui Ionel Teodoreanu, directorul teatrului, demnitatea de „membru de onoare".

Solemnitatea acordării titlului va fi urmată de un banchet la „Corso" oferit de artiștii ieșeni.

x *Societatea Ocrotirea orfanilor din Răsbol* Regiunea I Iași, având de vândut două auto-camionete marca „Ford" și 1 brec pe arcuri, face cunoscut amatorilor că vânzarea se va face pe bani gata la sediul Depozitului Regional din Iași strada Codrescu No. 9, în ziua de 15 Februarie, ora 10 dimineața.

x Astă seară la ora 8 jum. va avea loc în localul clinicei Infantile ședința societății de Pediatrie din Iași. La ordinea zilei: Diferite comunicări științifice și alegerea comitetului societății pe anul 1933. Domnii membrii ai societății sunt rugați cu insistență a lua parte.

x Membrii Soc. pensionarilor c. f. r. „Regele Carol I" exprimă pe această cale omagiu memoriei fostului lor coleg Grigore Ștefănescu (fost conducător al ziarului „Tribuna Ceferistă"), încetat din viață în ziua de 20 Ianuar a. c.

Indureratii: Mihai, frate, Miron, Jeana și Jean Bobescu, Răzvan, nepoți, Mironel, strănepot, Mița și Alexandrina cumnate, anunță încetarea din viață a mult iubitului lor

Constantin Popovici

căpitan veteran în vrâstă de 81 ani decedat în ziua de 29 Ianuarie. Inmormântarea va avea loc Marți 31 crt. ora 3 p. m. la cimitirul Eternitatea, corpul fiind depus în capela cimitirului.

Elisabeta și Gheorghe Bulhac cu familia, au nemărginita durere să anunțe încetarea din viață a fiului lor

MIRCEA BULHAC

în vrâstă de 19 ani
elev al Academiei de Muzică și Artă Dramatică

Inmormântarea are loc mâne Marți 31 Ianuar, ora 4 p.m. Corpul se află depus în capela cimitirului Eternitatea.

Onoată personată de distincție ..

EAU DE COLOGNE FLORELLIA se vinde numai în flacoane originale de 100, 250 500 și 1 kgr.

...obțineți prin întrebuințarea apei de colonia „FLORELLIA" de NORTIER. Această colonie este parfumată cu esențe rare, și are un miros unic în felul său. Apa de colonia FLORELLIA este cea mai reușită și modernă creație a maeștrilor parfumeuri ai casei NORTIER.

Nortier
EAU DE COLOGNE
FLORELLIA

Depozit General: Parfumeria NORTIER, Cal. Călărași, 45 - București

x **Comemorarea lui D. Hertzenberg** — Implinidu-se 3 ani dela moartea regretatului filantrop David Herzenberg, comitetul școalei „Steaua" în frunte cu președintele d. Fred Șaraga, precum și directoara d-na Roza Sufrin cu întregul corp didactic, au organizat un requiem.

Serviciul religios a fost oficiat de prof. Solomon Kassvan, acompaniat de corul școalei sub conducerea d-lui prof. Vasile Darim.

Au rostit cuvintări d-nii S. Rechler, Zaharia Weiss, S. Kasvan, d-na Roza Sufrin și eleva Frima Bernștein.

Eleva Beer Sonia a recitat „Male", iar eleva Ana Iancovici, orfană a rostit un „Kadiș".

x Toată elita Iașului se pregătește să ia parte la grandiosul și tradiționalul *bal mascat și nemascat* al Soc. de Gim. Sport și Muzica, din seara de 4 Feb. a. c.

Se pregătesc variate și delicate surprize, atât membrilor, cât și invitații or.

Tot timpul balului, ca de obicei, vor distra neîntrerupt 3 muzici din cele mai bune ale Iașului. Bufet bine asortat și convenabil ca preț, va mulțumi toată lumea.

Cele 3 saloane decorate în brad, bine încălzite și feeric luminate vor face deliciul tutulor.

x *Din Hîrlău.*— In cerc intim familiar s'a serbat logodna d-rei Otilia Bercovici, sora corespondentului nostru la Hârlău, cu D. Bernhard Șpeer din Brăila.

x In curînd va avea loc balul anual organizat de Cercul dr. K. Lippe.

Va fi una din distracțiile cele mai amuzante din acest sezon.

Toată lumea este de acord că ultimul roman al d-lui

DAMIAN STANOIU

ALEGERE de STAREȚA

este de un humor irezistibil, și toți îl citesc cu nespusă plăcere. Așa se și explică marele succes al acestui roman din care Editura „Cugetarea" va trage în curând o nouă ediție.

De vânzare la toate chioșcurile, debitele, precum și la S. Peretz str. Unirei 9.

Cereți la toate chioșcurile frumosul roman editat de „CUGETAREA" apărut în ediția II-a

MIMI BLUETTE

datorit marelui scriitor

GUIDO DA VERONA

AUTORUL ROMANULUI

Femeea care nu trebue iubită

PERSOANE SERIOASE

de ambele sexe, care au relațiuni mari în Societatea ieșană, își pot câștiga existență largă adresându-se celei mai mari Societăți de asigurare din Europa, reprezentată prin

Banca EMANOIL MARCOVICI
Iași str. Ștefan cel Mare 15

Primăria Comunei Urbană
Tg. Frumos jud. Iași

Publicațiune
No. 334

Se aduce prin aceasta la cunoștința amatorilor, că în ziua de 15 Febr. 1933 orele 10 a m. în localul acestei Primării se va ține al doilea termen de licitație publică cu oferte închise și sigilate pentru darea în exploatare a parchetului No. 8 din pădurea Laiu-Stroești proprietatea școlilor primare din orașul Tg. Frumos.

Parchetul de mai sus conține un număr de 1935 arbori de esență stejar și 472 arbori esență fag, carpen, jugastru și diverse. Caetul de sarcini se poate vedea în fiecare zi de lucru la cancelaria acestei Primării unde se vor da și toate lămuririle necesare. Ofertanții vor depune odată cu oferta și garanția de 5 la sută provizorie din suma ce oferă, iar la adjudecare definitiv vor depune garanția de 10 la sută din valoarea sumei rezultată la licitație. Legea contabilității publice și regulamentul oficiului central de licitații se aplică în totul.

Făcut astăzi 25 Ianuar 1933.
Primar, N. Râpeanu
Secretar G-l, D. Nedelcu

Dacă doriți un săpun economic pentru higiena corpului cereți numai renumitul săpun

JOCKEY-CLUB

Epitropia Generală a Case Spitalelor și Ospiciilor Sf. Spiridon din Iași
ANUNCIU

Aduce la cunoștința celor interesați, că în ziua de 1 Februar 1933, orele 11 a.m. sunt invitați în Camera Epitropiei pentru a trata prin bună învoială, conform aprobării Oficiului Central de Licitații No. 396687 din a. c. concesionarea furnizării imprimatelor și registrelor necesare acestei Instituțiuni pentru anul 1933. In acest scop Epitropia Generală primește oferte închise până în ziua de 1 Februarie curent, orele 11 a.m. când urmează a se deschide și hotărâ asupra rezultatului.

ULTIMA ORĂ

Tratativele continuă

cu creditorii străini

Se menţin unele dificultăţi.--Se tratează şi pentru datoriile particulare

Bucureşti 30.—Ştiri sosite din Paris, arată că—după semnarea acordului dela Geneva—continuă tratativele cu detentorii de rentă română.

Convorbirile de până acum sînt, în parte, favorabile.

S'a obţinut dela creditori o uşurare a plăţilor, în sumă de 2600 milioane lei, — amânarea amortismentului pe timp de un an şi jumătate. Rămâne să se aranjeze chestiunea cuponului rentei ante-belice.

Creditorii cer însă plata integrală a dobânzilor în valută forte.

D, ministru Lugoşanu va pleca curând la Paris, pentru continuarea tratativelor.

*

Guvernul se ocupă şi de creanţele particularilor.

Băncile de credit urban din Franţa sânt dispuse să acorde o prelungire a plăţilor, pe un termen până la 20 ani.

Deasemenea creditorii din Berlin sânt dispuşi să acorde debitorilor români o conversiune pînă la 50 la sută din datorii.

O delegaţiune a debitorilor particulari români va pleca în străinătate, pentru a trata direct cu creditorii.

*

Numeroşi debitori români s'au întrunit ieri la Statul Negustoresc şi au discutat modalitatea de a li se uşura aranjarea datoriilor externe.

Debitorii cer ca, în viitoarea lege de conversiune, să fie prevăzute şi datoriile externe ale particularilor.

Controlul străin la Banca Naţională

prevăzut în acordul cu Geneva

In acordul cu comitetul financiar al Ligii Naţiunilor, se prevede că actualul expert francez (d. Auboin) depe lângă Banca Naţională, va colabora în conducerea băncii. Adica, un control străin la institutul nostru de emisiune.

Mai înainte de a se fi putut lua avizul d-lui C. Anghelescu guvernatorul B. N. — guvernul a dat dispoziţii d-lui Lugoşanu să parafeze şi să semneze acordul la Geneva.

Banca Naţională însă nu vrea să accepte amestec străin în conducerea băncii.

*

Chestiunea aceasta delicată a fost discutată de d. ministru Madgearu cu d. I. Lapedatu, unul din directorii B. N. Nu s'a ajuns însă la o înţelegere.

Problema se va mai discuta în consiliul de direcţie şi în consiliul de administraţie al băncii. Şi e posibil chiar să se convoace o adunare generală extraordinară a acţionarilor.

x Dr. Gancevici *consultă Boale de piept : Luni, Mercuri, Vineri orele 1—4 str. Cismăriei 21.*

Comisia Monumentelor istorice

şi biserica Sf. Neculai din Iaşi

Se ştie că I. S. S. Mitropolitul Pimen a luat dispoziţa ca biserica Sf. Neculai-Domnesc să fie deschisă zilnic, urmînd ca acolo să se readcă icoana Sf. Mina.

Deoarece această biserică este monument istoric, d. avocat Roban, în numele enoriaşilor bisericei Sf. Andrei, s'a adresat Comisiunii Monumentelor Istorice.

Comisiunea a trimis următoarea adresă d-lui Roban.

„Ca urmare la petiţiunea semnată de d-stră şi mai mulţi credincioşi din oraşul Iaşi cu privire la bis. Sf. Neculai-Domnesc, am onoarea a vă face cunoscut că am cerut telegrafic la 25 Ianuarie a. c. I. P. S. S. Mitropolitului Pimen de a renunţa la deschiderea zilnică a acestei biserici, potrivit celor stabilite încă dela renovarea ei".

Tot odată comisiunea Monumentelor istorice a trimis o nouă telegramă Chiriarhului Moldovei, de a dispune închiderea bisericei Sf. Necula.

PATRONUL LICEULUI MILITAR DIN IAŞI

SERBAREA DE ASTAZI DIMINEAŢA

Printr'o dispoziţie a ministerului de răsboiu, s'a hotărât ca patronul Liceului militar din oraşul nostru să fie în ziua de 30 Ianuarie. — Sf-ţii Trei Erarchi Vasile, Grigore şi Ioan.

Astfel azi dimineaţă a avut loc serbarea patronului Liceului în prezenţa d-lor prefect V. Petrovanu, C. Meissner, prof. August Scriban, colonei Ioan Stănescu, Apostolescu, Ionescu, Son, Gurău, comandor Argeşanu, reprezentanţi ai tuturor unităţilor, profesori, ofiţerii şi elevii şcoalei.

După ce se oficiază un tedeum şi preotul ţine un cuvânt inimos, d-l col. Stănescu, comandantul Liceului, face un documentat istoric al şcolii îndemnând elevii actuali să fie la înălţimea acelora din fostele promoţii.

A urmat un program artistic : declamaţii, cor, orchestră, gimnastică etc. executanţii fiind călduros aplaudaţi.

La ora 1 p. m. serbarea a luat sfârşit, asistenţa aducând elogii d-lui col. Stănescu şi colaboratorilor d-sale. *p. gr.*

x **„Chino-vinul Dr. Rătianu"** cu China Kola, Coca, Genţiană şi Glicerofosfat de Calciu întăreşte organismul dându-i vigoare Se recomandă cu mare succes convalescenţilor şi anemicilor.
Depozit Farmacia Dr. Rătianu str. Cuza Vodă 48.

ORA 3

Prelungirea termenului

pentru declaraţiile fiscale

Buc. 30.—Termenul pentru înaintarea declaraţiilor fiscale a fost prelungit dela 31 Ianuar la 15 Februar.

Criza politică din Franţa

Tratativele d-lui Daladier

Paris 30.— D. Daladier, însărcinat cu formarea cabinetului, a oferit socialiştilor să participe la guvernare. In acest scop a avut o întrevedere cu d. Léon Blum. Se afirmă că socialiştii resping propunerea de colaborare.

D. Daladier speră totuş că va forma guvernul. D-nii Boncour, Sarraut, Chautemps şi De Monzie îşi vor păstra portofoliile ; d. Herriot ar primi departamentul aerului, iar d. Bounet finanţele.

In cursul zilei de astăzi se va cunoaşte rezultatul misiunii d-lui Daladier.

O singură linie înzăpezită

Buc. 30.—Direcţia căilor ferate anunţă că o singură linie a mai rămas înzăpezită, linia Constanţa-Carmen Sylva.

Pe toate celelalte linii, în urma măsurilor luate, circulaţia a fost reluată în mod normal.

CRIZA POLITICA în FRANŢA

Paris 30 — Fruntaşul radical-socialist d. Daladier, însărcinat cu formarea guvernului, a avut ieri o lungă consfătuire cu d-l Herriot.

S'a stabilit că partidul radical-socialist dă tot concursul pentru întocmirea cabinetului.

D. Daladier continuă consultaţiile. D-sa va face partidului socialist propunerea de a colabora efectiv la guvern.

In Germania

Berlin 30—D. von Papen continuă tratativele politice, iar astăzi după amiază va raporta preşedintelui Hindenburg rezultatul demersurilor făcute.

Se pare că von Papen nu va reuşi să formez guvernul, deoarece nici hitleriştii nici centriştii n'au încredere într'însul.

Intre fruntaşii naţional-socialişti şi centrişti au avut loc ieri consfătuiri. Există dificultăţi, deoarece hitleriştii pretind departamentele cele mai importante.

CÂTEVA LAMURIRI ALE D-LUI CHESTOR E. PAVLESCU

ÎN JURUL INCIDENTELOR DE IERI DE LÎNGĂ BISERICA SF. NECULAI

Membrii gărzii de fier şi un grup de studenţi au dărâmat ieri imobilul d-lui S. Alterovici din str. Dreaptă, pentru acelaş motiv pentrucare a fost dărâmat, în urmă cu câteva luni, şi imobilul Aronovici.

In această chestiune, d. chestor Eugen Pavlescu ne-a dat următoarele lămuriri :

—„Actul de ieri al studenţilor poate fi privit sub două aspecte : sentimental şi social.

Dacă din primul punct de vedere pot avea scuza entuziasmului tineresc şi convingereii că uneori prin forţă pot sluji neamul şi credinţa strămoşească, din punct de vedere social actui lor este reprobator, pentrucă în sine e un act de distrugere pe care orice societate civilizat organizată trebuie s'o condamne".

— Dar era o ruină acolo ?

— „Că era o casă ce de mult trebuia dărâmată pentru estetica monumentului alăturat, şi cinstea administraţiei comunale, sânt de perfect acord.

Primăria însă se sezisase şi pare că încă de la 15 Ianuarie, urma să fie complect dărâmată casa ; dar aceasta nu are nimic comun cu procedarea studenţilor. Ei aveau dreptul ca oricare cetăţean să ceară administraţiei comunale să urgenteze luarea unor măsuri, dar nu să le exercite ei înşişi.

Aşa încât, după mine, ceeace se pune în discuţie nu este faptul material al dărâmării unei ruini, ci respectul legilor şi al autorităţii ; şi aici studenţii au păcătuit".

— E adevărat că aţi fost lovit ?

— „Că am fost lovit, este exact. Sânt riscurile tuturor acelora cărora le este încredinţată executarea pe termen a măsurilor de ordine. Sânt convins însă că nu studenţii m-au lovit.

Intre noi este o legătură sufletească de care nici unul dintre ei nu-i străin şi dovada cea mai bună e că unii dintre ei s'au interpus imediat între mine şi agresori, apărându-mă. Şi toată asistenţa mi-a făcut o manifestaţie de simpatie, în aceste ocaziuni se amestecă printre studenţi o sumă de elemente ce nu au nimic comun cu Universitatea·

Dovada cea mai bună am avut-o acum trei zile cu ocazia arestării unor turbulenţi la Teatrul Naiional, când din 10 aduşi la poliţie 3 ereu studenţi, iar restul creitori, băeţi de băcănie, etc".

La altă întrebare, d. chestor Pavlescu ne răspunde :

—„*E inadmisibil ca legea să fie încălcată sub ochii autorităţilor şi ele să rămână pasive.* Indârjirea tinerilor putea da loc la acte regretabile dacă se întrebuinţa forţa. Dar indentificarea trebuia făcută şi am făcut-o.

„Ceeace mi-a făcut o impresie profund neplăcută a fost însă anonimatul sub care le place multora să se ascundă. Eu înţeleg ca acei care comit un act să aibă şi curajul răspunderii,—consecinţă logică a convingerii de care sînt animaţi. A te ascunde însă sub titlul de „studenţime" şi a te eschiva să dai carnetul de legitimaţie când autorităţile îl cer, — aceasta eu n'o pot înţelege. Şi din acest punct de vedere am avut ieri o grea decepţie", — a terminat d. chestor declaraţiile d-sale.

Rep.

Un sătean omoară o văduvă

fiindcă l-a respins propunerile

O crimă s'a comis ieri în comuna Cogeasca (jud. Iaşi).

Locuitorul Gh. Moşneagu urmărea de mai multă vreme pe văduva Teodora Trufin pe care dorea s'o aibă de soţie. Femeia însă l'a refuzat.

Eri întâlnind'o pe Teodora Trufin în marginea satului, Moşneagu s'a apropiat din nou de ea, să-i vorbească. Şi de data aceasta femeia l'a refuzat. Enervat, Gh. Moşneagu a tăbărât asupra femeei încercând s'o siluiască. Teodora însă s'a împotrivit cu toată îndârjirea.

Şi atunci amorezul a luat-o la bătae cu un ciomag, până ce femeia a căzut în nesimţire. In starea aceasta, el a lăsat-o în drum şi a plecat.

După o oră, femeia a fost găsită de câţiva consăteni. In drum spre casă, a sucombat. Criminalul Gh. Moşneagu a fost arestat.

D. Zelea

Guvernul va fi interpelat

despre politica generală

Bucureati 30.—Intr'o apropiată şedinţă a Camerei, d. I. G. Duca va interpela guvernul despre politica generală. Discuţiunea va căpăta amploare, participând toţi şefii de partide.

Tuturor le va răspunde d. Al. Vaida.

*

Mâne Marţi dimineaţă se întruneşte sfatul parlamentar al partidului liberal.

Mica antantă

studenţească

Bucureşti 30.—Sâmbătă a sosit la Bucureşti, venind din Praga, d. dr. Francisc Paniac, membru în biroul Micei antante studenţeşti.

Astăzi se deschide conferinţa consiliului Micei antante studenţeşti, pentru pregătirea congresului care va avea loc la Praga.

Demonstraţiile de ieri

în oraşele universitare

Bucureşti 30.— Ieri dimineaţă studenţii au asistat la slujba religioasă dela biserica Sf. Anton.

Apoi s'au dus la Patriarhie şi au depus, spre păstrare, crucea de piatră. Pe urmă au mers în procesiune la mormântul eroului necunoscut pe care au aşezat o cruce făcută din flori. Totul a decurs în linişte.

*

Chişinău 30. — Studenţii dela teologie s'au adunat în piaţa teatrului şi au demonstrat în semn de solidarizare cu colegii din Bucureşti.

Intervenind jandarmii, s'a produs o încăerare. Studentul Tudorache, serios rănit, a fost transportat la spital.

*

Cluj 30.— Studenţii au ţinut întrunire în sala Cinema-Select. Au votat o moţiune prin care se solidarizează cu mişcarea colegilor din Bucureşti.

*

Cernăuţi 30 — Ieri dimineaţă studenţii au asistat la serviciul religios dela Catedrală. Apoi au demonstrat pe străzi până la monumentul Unirii. Totul a decurs în linişte.

Incăerare

la o întrunire din Brăila

Brăila 30.—In sala „Casei Poporului" a avut loc ieri o întrunire a marinarilor comerciali.

La un moment dat a pătruns în sală un grup al „Gărzii de fier" care a provocat scandal. S'a produs încăerare şi luptă cu scaunele. Localul a fost devastat.

Patru persoane sânt rănite.

Alegerile comunale

dela Buzău

Buzău 30.—Rezultatul alegerei de ieri, pentru comuna Buzău. este următorul:

Naţ-ţărăniştii . . 2729 voturi
Liberalii (ducişti) 1471 „
Gogiştii . . . . 411 „

Guvernul a luat 24 mandate, iar liberalii 10 mandate.

*

Cu prilejul alegerei s'au produs şi unele încăerări. Avocatul Gh. Vraciu (din partidui d-lui Goga) a fost puternic lovit cu ciomagul de măcelaru N. Mizileanu.

Ştiri poliţieneşti

Furt de 57,000 lei

în Nicolina

O spargere îndrăzneaţă s'a comis astă noapte în str. Nicolina No. 169 la locuinţa d-nei Sura Sevner.

Hoţii au răvăşit toată casa, furând 57.000 lei.

Sunt bănuiţi unii intimi ai casei, care ştiau de existenţa banilor.

D. comisar Mircescu şeful comisiei a doua, a deschis o anchetă.

*

Hoţ arestat. — A fost arestat cunoscutul pungaş de buzunare Ion Surdu din strada Perju No. 2.

Chefuind într'o seară cu sergentul instructor Vasile Deoduni dela legiunea de jandarmi din Baia, i-a sustras 1800 lei, un ceas de valoare şi altă obiecte.

Accident — Pe str. Abator tramvaiul Nr. 44 a lovit pe locuitorul Ioan Adam din Trecătoarea Ciobanului nr. 1, rănindu-l la mâna dreaptă.

Tulburări la primărie—Printre şomerii adunaţi după ajutoare, azi dimineaţă la primărie, s'au produs tulburări.

Intervenind poliţia, spiritele au fost liniştite.

Pâine confiscată—Dela brutăria I. Iosif din str. Cucu No. 41, s'a confiscat pâine care nu corespundea prevederilor legale.

Informaţiuni

x **Haine de casă, pijamale de flanea cumpăraţi eftin la „EDUARD".**

x Comitetul local de revizuire, judecând contestaţia introdusă de d. Gh. Chirilă consilier comunal, împotriva alegerii de ajutor de primar al comunei Ciurea efectuată în ziua de 16 Ianuarie 1933, a anulat alegerea, hotărând o nouă convocare a corpului electoral.

x In localul şcolii primare mixte No. 3 din Păcurari, d. primar P. Bogdan a împărţit bonuri de lemne, ghete şi haine la populaţia nevoiaşă din cartier, după lista întocmită de parohul bis. Sf. Treime, preot C. Bogdan şi directorul şcolii d. C. Ţighiliu.

Dl. Ţighiliu a mulţumit primarului în numele populaţiei. Apoi asistenţa s'a dus la biserică unde părintele Bogdan a ţinut o predică ocazională.

Naşul şi cu Naşa
Beau cafeaua dela Paşa
Si sunt veseli împreună
Că-i cafeaua cea mai bună.

INFORMAŢIUNI

x **Cafea şi iar cafea. Şi mai bună şi mai proastă... Cine o vrea pe cea dintâi ştie că numai la „MOCA" se poate găsi.**

x Comitetul de lectură al Teatrului Naţional, în şedinţa ţinută Sâmbătă, a admis în unanimitate reprezentarea comediei muzicale *„D-ra de Şocolată"*, muzica de Raul Sculy şi textul de Adrian Pascu.

x **La biserica Trei Erarhi** s'a oficiat astăzi slujba de hram. Apoi diaconul Niculai Luchian a rostit o predică.

Splendida biserică stă deschisă toată ziua, putând fi vizitată de public.

x La Peatra Neamţ, Curtea cu juri a judecat un proces interesant. Acuzata era femeia Maria Chelsoi, care şi-a ucis nepotul nou născut, fructul unei dragoste a fiicei ei. Bunica a declarat că a comis actul criminal, pentru a-şi feri fiica de ruşinea satului.

A uzata a fost achitată.

x **Lumea elegantă se îmbracă eftin şi bine la „EDUARD".**

Primăria Municipiului Iaşi

PUBLICAŢIE

No. 01865 din 27 Ianuar 1933

Se aduce la cunoştinţa celor interesaţi că în ziua de 21 Februar 1933 ora 11 dimineaţa se va ţine în localul acestei Primării situată în Iaşi str. Alexandri 14 licitaţie publică pentru vânzarea unui teren in suprafaţă de 262.93 m. p. situat în Regiunea Canta Păcurari.

Licitaţia se va ţinea în conformitate cu art. 88—110 din legea Contabilităţii publice, regulamentul O. C. L. şi normele publicate în Monitorul Oficial No. 127 din 4 Iunie 1931 şi va începe de la 25 lei m. p.

Toate persoanele cari vor lua parte la licitaţie vor depune pe lângă ofertă şi o garanţie de 5 la sută din valoarea terenului, iar oferta se va face numai în conformitate cu caetul de sarcini. Planul locului se poate vedea în orice zi de lucru la Serv. Arhivei dela orele 8-12.

p. Primar, T. Jellea
Secretar G-l, O. Breviman

O coafură puteţi face ori unde. *Insă o coafură individuală* durabilă şi reuşită obţineţi numai la

--- Coafor DEMEK S-sor ---

DOCTOR
SOLO SCHREIFEL
Boli interne, Boli de piele, venerice-syfilis
Raze Ultra-Violete Diathermie
Analize de sînge
Consultaţii 8 — 11 ; 2 — 9
Duminica, numai dimineaţa
str. Anastasie Panu No. 70
(vis-a-vis de Palatul Ad-tiv.

Trenul Fantomă
de MIHAIL SADOVEANU
Cel mai interesant roman scris în ultimul timp de marele nostru scriitor.
De vânzare la chioşcuri de ziare cât şi la depozitul de ziare S. Peritz Str. Unirei 9 Iasi.

DE VÂNZARE casele din str. Asachi 8, cu avantaje de plată. DE INCHIRIAT un mic apartament la aceiaşi adresă.

Epitropia Generală a Casei Spitalelor şi Ospiciilor Sf. Spiridon din Iaşi

Aduce la cunoştinţa celor interesaţi, că are nevoie de o cantitate de 1500 kgr. lână spălată de calitate, bună pentru confecţionat saltale.

Acei ce doresc să furnizezel sunt invitaţi a prezenta oferte însoţite de mustre la Serv. Administrativ din Cancelaria Epitropiei Generale, între orele 9-1 a.m.

Cel mai nou antinevralgic
„Pirofen Werner"
Se recomandă în :
Migrene, nevralgii, dureri de cap, de dinţi, reumatice, nevralgii, intercostale, etc.
Aprobate de Cons. Sanitar Superior cu No. 42432 din 2 Iulie 1932.
De vânzare la Farmacia WERNER Iaşi.